

MODULARIO F. 497



MINISTERO DELLE FINANZE
DIREZIONE GENERALE DEL CATASTO E DEI SERVIZI TECNICI ERARIALI
NUOVO CATASTO EDILIZIO URBANO

Lire 100

MOD. B (Nuovo Catasto Edilizio Urbano)

(R. DECRETO-LEGGE 13 APRILE 1939, N. 632)

Planimetria dell'immobile situato nel Comune di Montegrino Via Loc. Piatta

Ditta Imm. VERBANO s.r.l. con sede in GAVIRATE Via Cocquio n.4 (VA)

Allegata alla dichiarazione presentata all'Ufficio/Tecnico Erariale di VARESE

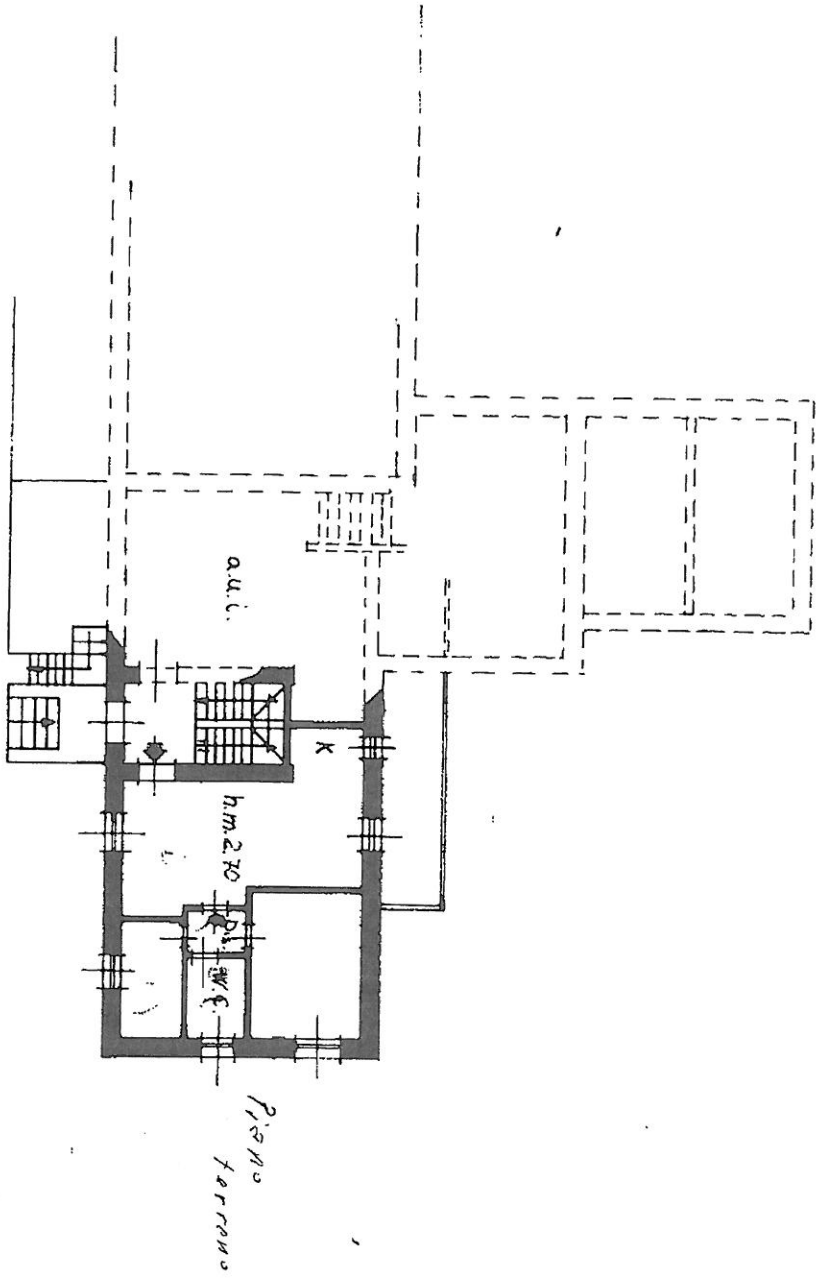

Particella: 3335 - Subalterno 8 >

Catasto dei Fabbricati - Situazione al 02/01/2007 - Comune di MONTEGRINO-VALTRAVAGLIA(F526) - < Sezione Urbana: MO Fc
VIA RIVETTA piano: T-S1;

SPAZIO RISERVATO PER LE ANNOTAZIONI D'UFFICIO

DATA
PROT. No 02/8

2/8

[Signature]

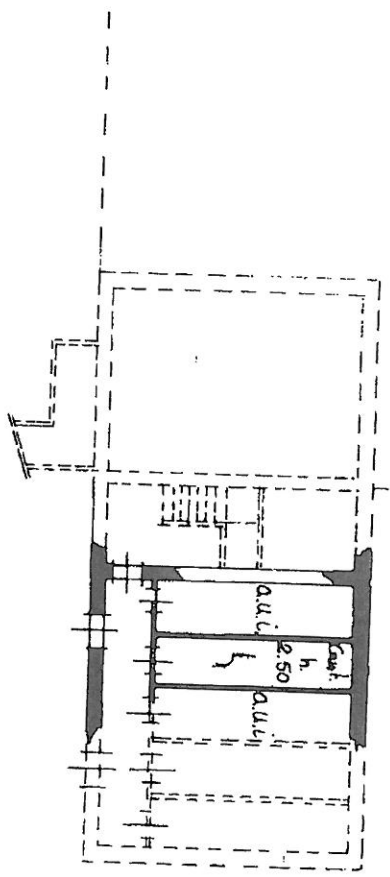

Piano soffitti=eds

ORIENTAMENTO

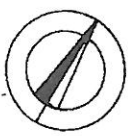

SCALA DI 1:200

Compiata dal Geometra

(Titolo, nome e cognome del tecnico)
Michele Saltapala

Iscritto all'Albo dei Geometri

della Provincia di PARESE al N° 874

DATA 20-10-83

Firma: *[Signature]*

Data presentazione: 03/12/1983 - Data: 02/01/2007 - Vis. n. VA0000508 - Richiesta n. 161 - Richiedente BERTANI
Tot.schede: 1 - Formato di acq.: A3(297x420) - Fatt. di scala: 1:1
Ultima Planimetria in atti



MINISTERO DELLE FINANZE
DIREZIONE GENERALE DEL CATASTO E DEI SERVIZI TECNICI ERARIALI
NUOVO CATASTO EDILIZIO URBANO

Lire
50

(R. DECRETO-LEGGE 13 APRILE 1939, N. 662)

Planimetria dell'immobile situato nel Comune di Montegrino
Ditta Imm. VERBANO s.r.l. con sede in GAVIRATE Via Loc. Rivetta
Allegata alla dichiarazione presentata all'Ufficio Tecnico Erariale di VARESE n. 4 (VA)

Particella: 3335 - Subalterno 24 >

