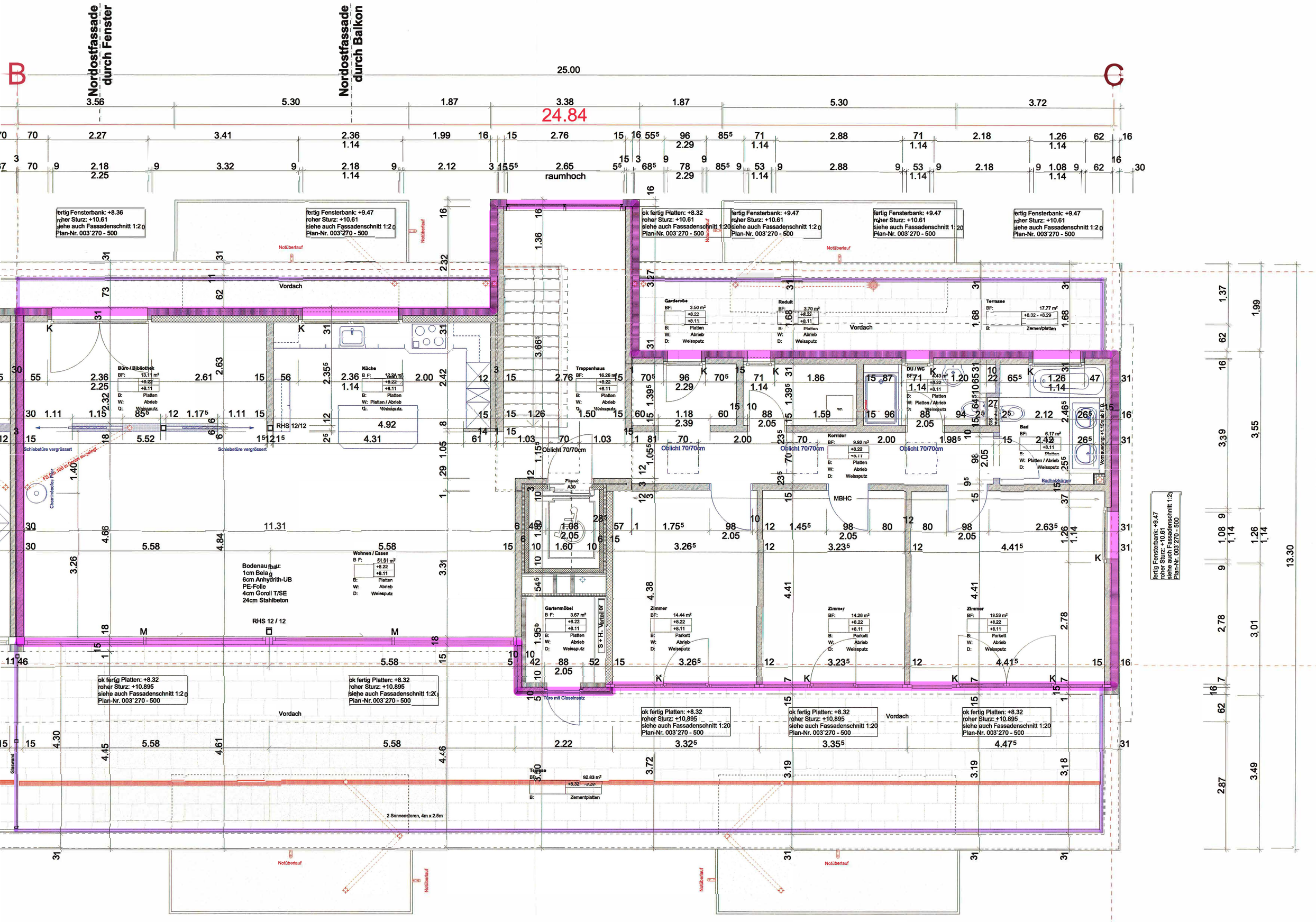
Nordostfassade durch Fenster
Nordostfassade durch Balkon
B
C
25.00
24.84
raumhoch
8.96
13.30
Vordach
Notüberlauf
Büro / Bibliothek
Küche
Treppenhaus
Garderobe
Redult
Terrasse
DU / WC
Korridor
Bad
Badheizkörper
MBHC
Wohnen / Essen
Gartenmöbel
Zimmer
Schiebetüre vergrössert
Oblicht 70/70cm
RHS 12/12
RHS 12 / 12
Bodenaufbau:
1cm Belag
6cm Anhydrith-UB
PE-Folle
4cm Goroll T/SE
24cm Stahlbeton
Türe mit Glaseinsatz
2 Sonnenstoren, 4m x 2.5m
Glaswand
Wohnung 14
5 1/2 - Zi
Südwestfassade durch Balkon
Südwestfassade durch Fenster