Fertig ausgebaute Büros an attraktiver Lage - Flexibel planen, komfortabel arbeiten

Mieten | Arbeiten

Objekt Beschreibung

Standort	Neuhofstrasse 10, 6340 Baar (Zug)
Verfügbarkeit	01.11.2026
Art	Büro

Alfred Müller

Beschreibung

Das 1989 erstellte Bürogebäude an der Neuhofstrasse 6/10 in Baar mit seiner markanten, bronzenen Metallfassade wird im Innern einer kompletten Erneuerung unterzogen.

Zu den Neuerungen zählen die vollständige Modernisierung der Eingänge, Treppenhäuser sowie der WC-Anlagen. Ergänzend entstehen barrierefreie Behinderten-Toiletten und grosszügige Dusch - sowie Umkleideräume - ideal für sportlich aktive Mitarbeitende.

Das Gebäude überzeugt durch eine hohe Energieeffizienz, erreicht durch eine CO_2-freie Grundwasser-Wärmepumpe sowie eine leistungsstarke Photovoltaikanlage. Eine zentrale Lüftungs- und Kühlanlage sorgt für ein optimales Raumklima – die Basis für ein komfortables und gesundes Arbeitsumfeld.

Direkt angrenzend liegt das Geschäftshaus Neuhofstrasse 8/12, in dem das Restaurant Story mit 140 Sitzplätzen betrieben wird. Die zuwebe verwöhnt hier mit einem gesunden, abwechslungsreichen Angebot in modernem Ambiente. Im selben Gebäude befindet sich das .kuia.office. der Alfred Müller AG - ein flexibles Meetingangebot mit Sitzungsräumen in diversen Grössen, die stunden- und tageweise buchbar sind.

Entdecken Sie hier, wie Ihr neues Büro aussehen kann: 3D-Rundgang (https://neuhofstr.designraum.ch/)

Vorteile

- ✓ Beste Verkehrsanbindung: 5 Min. zum S1-Halt Baar Neufeld, 2 Min. zur A4, 2 Minuten zur Bushaltstelle Baar Metro
- ✓ Komfort vor Ort: Restaurant, Sitzungsräume und Duschen im selben Gebäudekomplex
- ✓ Umfassender Grundausbau: Komplett rundum erneuert
- ✓ Modernes Arbeitsklima: Zentrale Lüftung und Kühlung für optimalen Komfort
- ✓ Nachhaltige Mobilität: Europcar-Sharing Standort mit zwei Elektroautos
- ✓ Attraktives Preis-Leistungs-Verhältnis: Faire Verträge und Konditionen
- ✓ Alles aus einer Hand: Eigentümer, Vermieter, Innenausbau und Bewirtschaftung

Angebot	✓ Erdgeschoss ✓ Nutzfläche 462 m² ✓ 4 Parkplätze in der Autoeinstellhalle ✓ 5 Parkberechtigungen im Freien

Objekt

Geschoss	Erdgeschoss
Nutzfläche	462 m²

Preis

Mietpreis	350.00 CHF/m²/J.	13 475.00 CHF/Mt.
Nebenkosten	20.00 CHF/m²/J.	770.00 CHF/Mt.
Parkplatz in Autoeinstellhalle		240.00 CHF/Mt.
Parkplatz im Freien		120.00 CHF/Mt.

Alle Preise ohne Mehrwertsteuer

Umgebung

- ✓ Autobahnanschluss: 800 Meter zur A4
- ✓ Öffentlicher Verkehr: 200 Meter zur Bushaltstelle Baar Metro, 350 Meter zum S1-Halt Baar Neufeld (mit direkter Verbindung bis nach Baar und Luzern / Sursee)
- ✓ Gastronomie: Restaurant Story im Haus, weitere Restaurants in unmittelbarer Nähe sowie täglich wechselnde Food-Trucks
- ✓ Sport: 500 Meter zum Naherholungsgebiet entlang der Lorze

Die steuergünstige Gemeinde Baar grenzt an das Wirtschaftszentrum Zug. Mit Zürich und Luzern sind zwei Finanz-, beziehungsweise Tourismusmetropolen bequem in 30 Minuten mit Auto und ÖV erreichbar. Mit dem Zugerberg und Zugersee am Fusse der Voralpen verfügt der Standort zudem über herrliche Naherholungsgebiete. Spaziergänge oder Jogging-Touren entlang der Lorze eignen sich ideal für erholsame Mittagspausen.

Liegenschaft/Ausstattung

Ausbau

- Flächen im ausgebauten Zustand
- Maximale Bodenbelastung: 1 500 kg/m²
- Glasfaseranschluss

Optional Variante 2

Einbau von Einzelbüros gemäss Plan möglich.
Pro Einzelbüro plus CHF 8 /m²/J

Gebäude

- Baujahr: 1989
- Renovationsjahr: 2025
- Anzahl Geschosse: 5
- Raumhöhe: 3.52m
- Personenlift
- Rollstuhltauglich
- Gebührenpflichtige Besucher-Parkplätze
- Ladestationen für Elektrofahrzeuge
- Überdeckte Velo- und Rollerabstellplätze
- Photovoltaikanlage

Bilder

Eingangsbereich mit Sitzungszimmer - Visualisierung

Eingangszone mit Sitzungszimmer - Visualisierung

Moderne und inspirierende Arbeitsplätze - Visualisierung

Inspirierende Bürolandschaft - Visualisierung

Cafeteria für Ideen und Gespräche - Visualisierung

Grundrisse

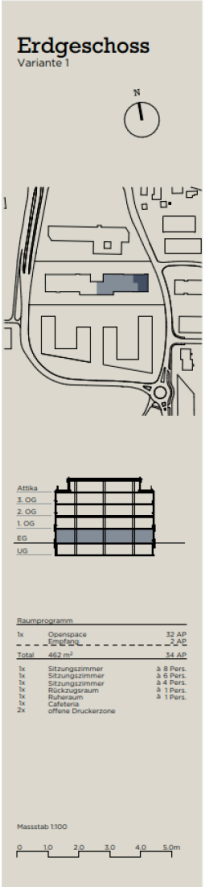

Alfred Müller

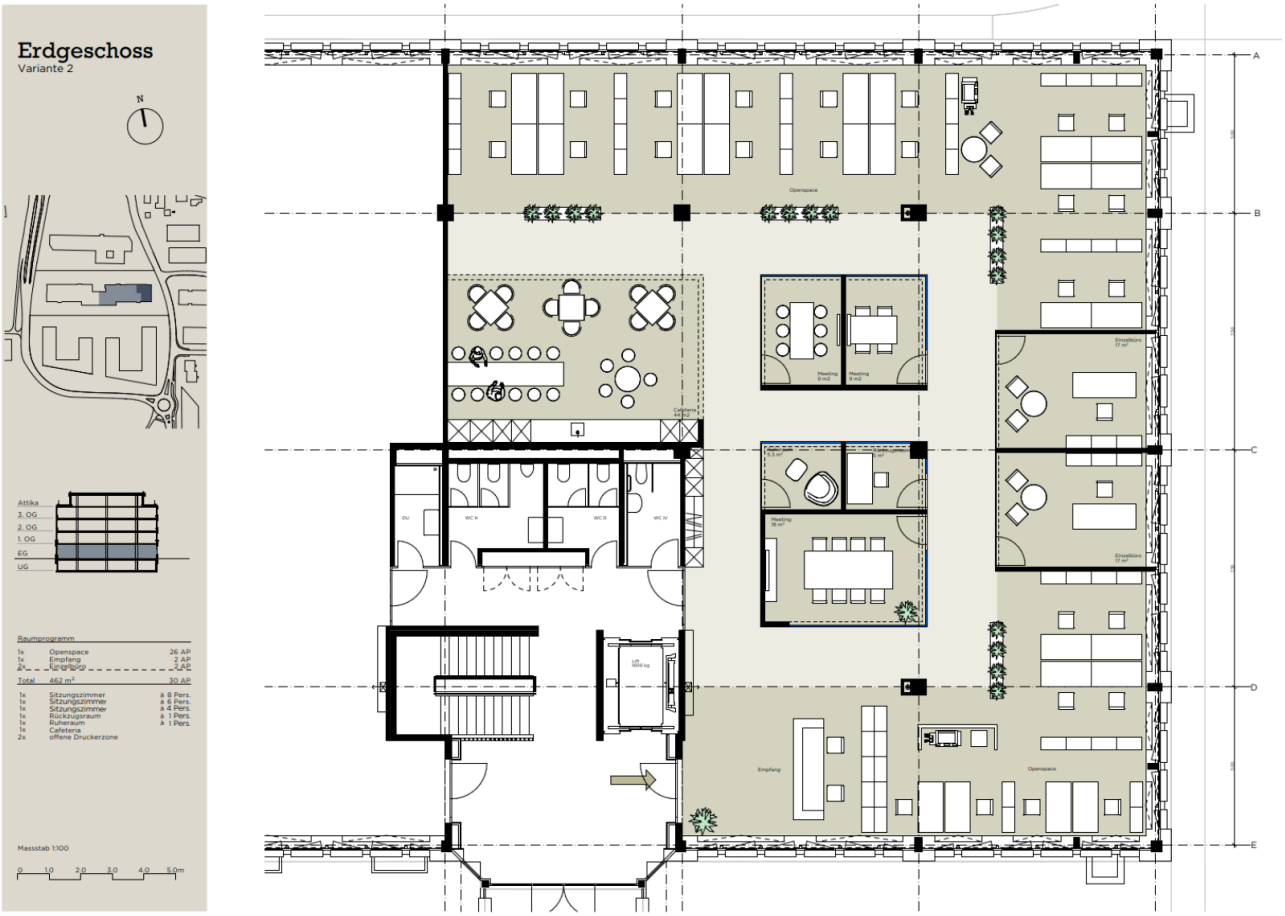

Kontakt

René Bieri
Projektleiter Vermietung
+41 41 767 04 51
rene.bieri@alfred-mueller.ch
www.alfred-mueller.ch