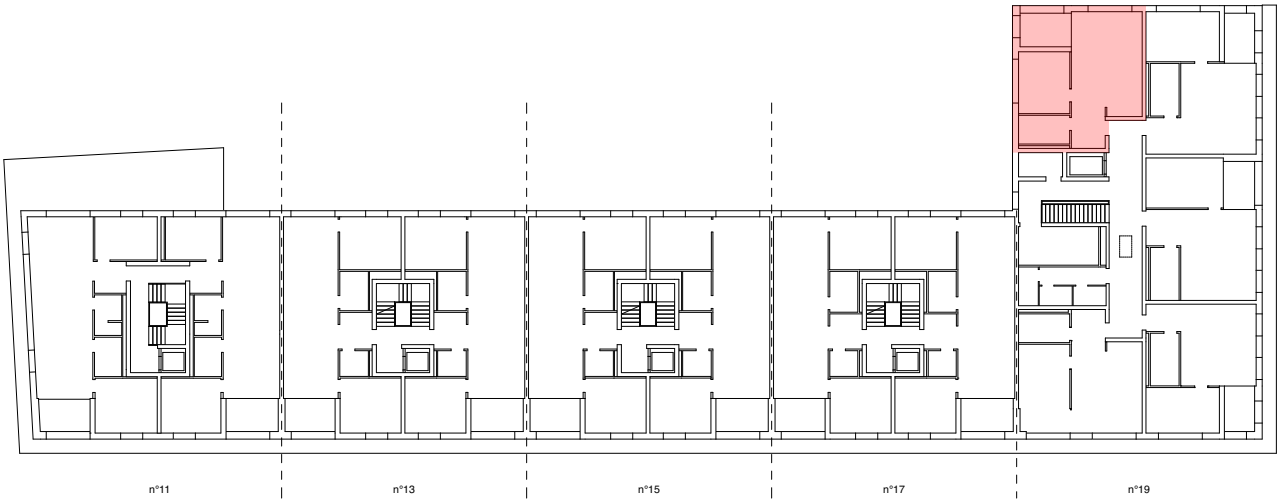

Les Ateliers n° 19 l étage 5

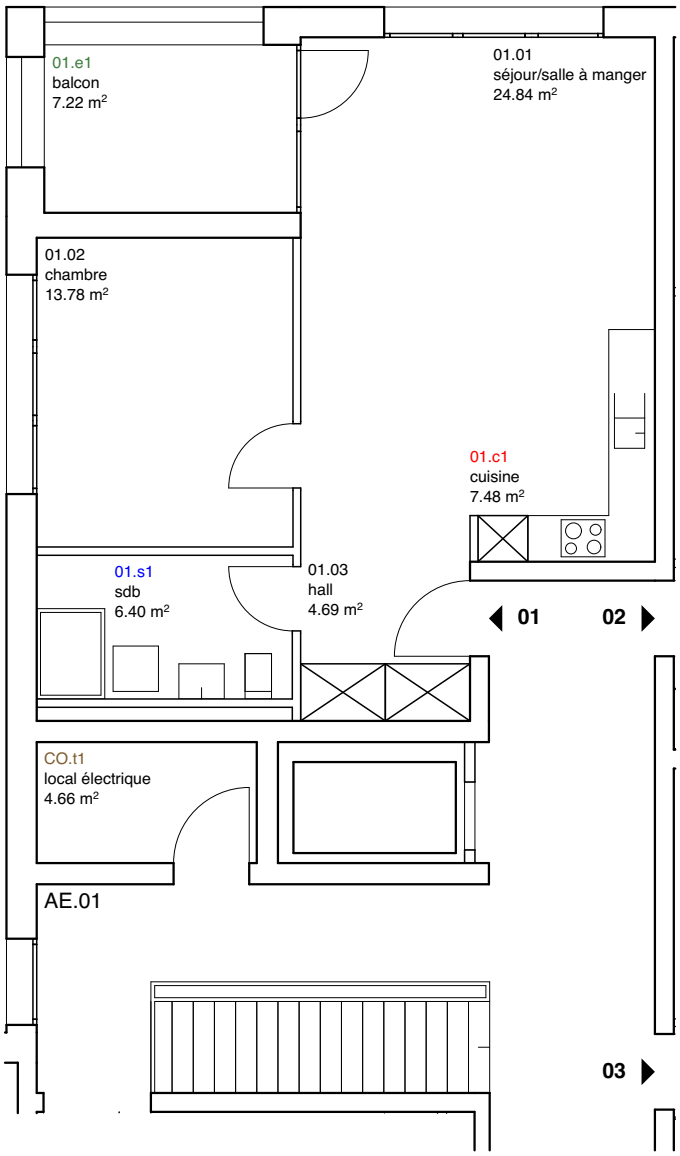

Les Ateliers n° 19 l étage 5 l appartement 1 l SO

ATE.0019.05.01

2.5 pièces
surface utile 57.20 m²
surface extérieure 7.20 m²

Immeuble Les Ateliers

Avenue de Tourbillon 11-13-15-17-19
1950 Sion

N

1:100

0 100 300 500