

CREATION D'UNE HALLE MODULABLE ET PLACES DE PARC
EXTERIEURES AVEC PANNEAUX PHOTOVOLTAIQUES EN TOITURE ET
AMENAGEMENT D' APPARTEMENT DE GARDIENNAGE

COMMUNE DE: 1510 MOUDON
PARCELLE N°: 1125 A
ADRESSE: PRE BRYAND
PROPRIETE DE: S.I EN BRONJON S.A./ MME MARTINE ROD
PROMIS VENDU A: GREENPLACE 100 SA

Eschelle: 1:200

Format:

Date:

Dess:

Plan N°:

Affaire N°:

PLAN ET COUPE BOX TYPE

BERTRAND DE SENEPART ARCHITECTE CONSEIL SARL - CHEMIN DE LA BRUYERE 37 - 1009 PULLY -
TEL.: 079 447 39 14 - MAIL: BDS@BDSSARLS.CH

coupe B

1 : 200

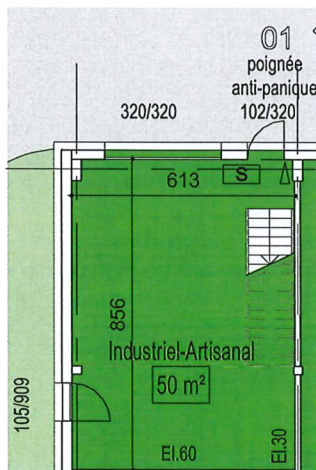
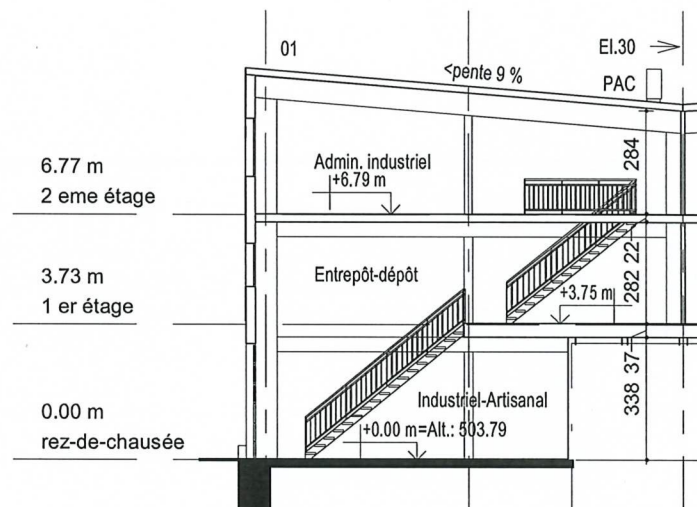

rez-de-chausée B

1 : 200

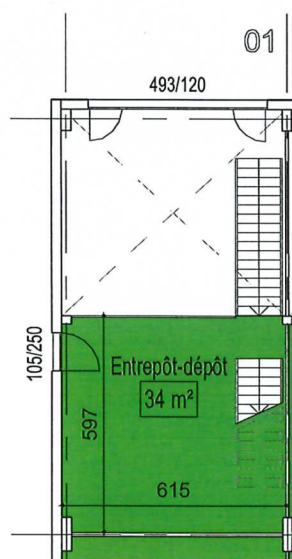

1 er étage B

1 : 200

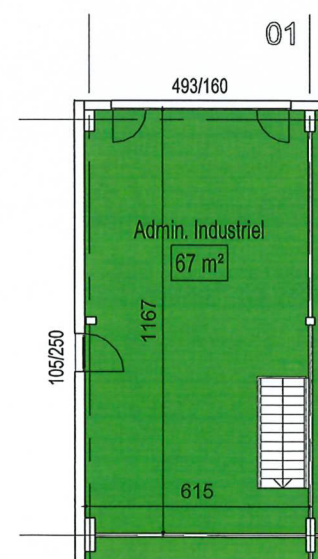

2 eme étage B

1 : 200