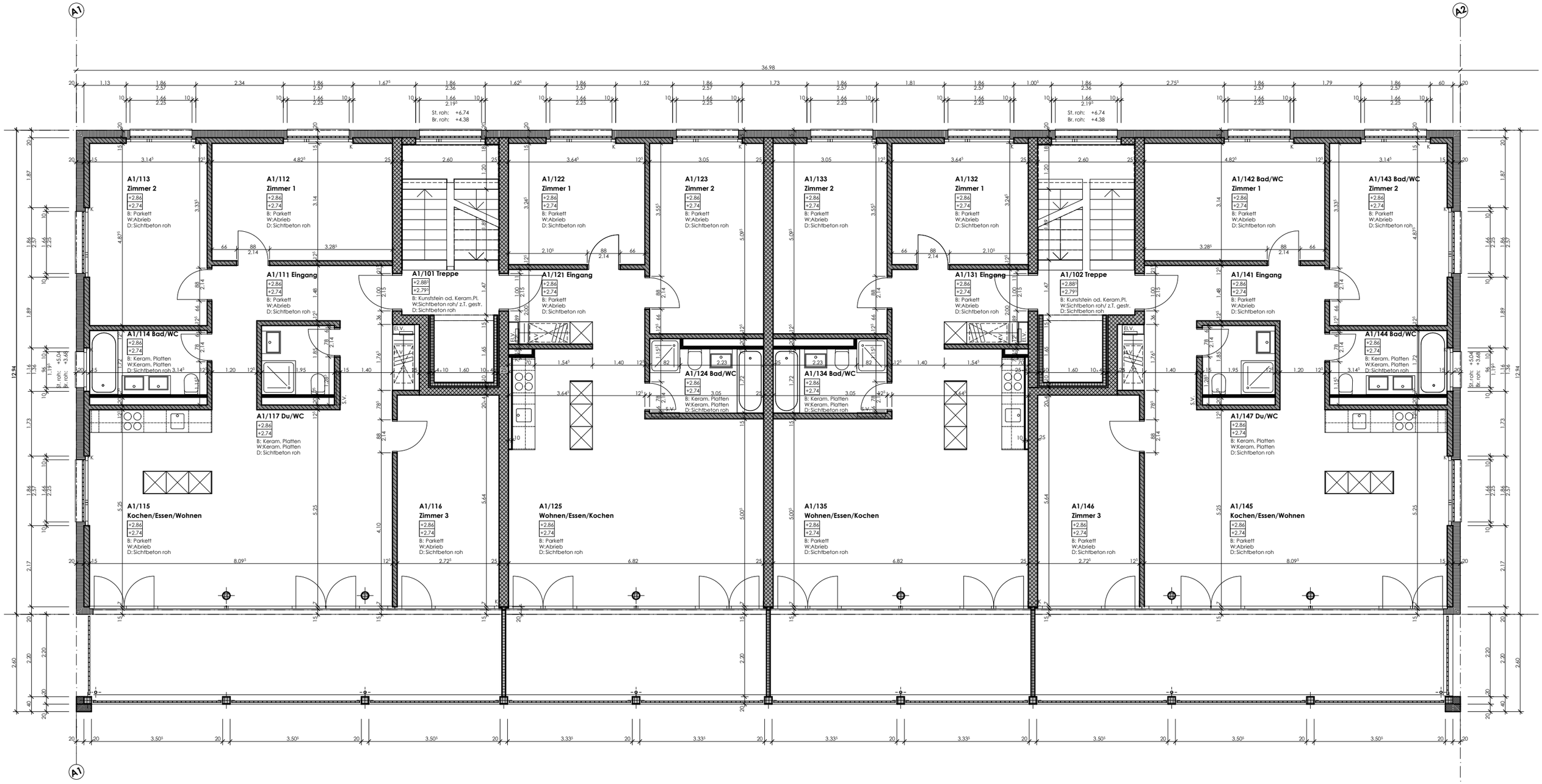

A. Bill AG, Seftigenstrasse 315, 3084 Wabern

0769 Wohnüberbauung Stegmätteli, Laupen

Parzelle Nr. 88, 3177 Laupen

Haus A1 1.OG **1:100**

Plannummer 0769-
Datum / Autor 12.10.2012
Datum rev. 26.08.2013

Architekten
Schwaar & Partner AG

031 352 11 55 Phone
031 352 33 32 Fax
mail@schwaar-ag.ch
www.schwaar-ag.ch

Thunstrasse 59
Am Thunplatz
CH - 3006 Bern

a s p