

PROPRIETA' MEDICI PIERGIORGIO
 Nuova casa di abitazione al mappale no. 1701 a Stabio
 (casa contigua con la nuova casa progettata
 sul terreno adiacente, mappale no. 1702)

PROGETTO DEFINITIVO
 PIANO CANTINE E RIFUGIO
 + DETTAGLIO TANK E CAMINO

3 Maggio 1976
 Scala 1:50

Mauro Gilardi
 Architetto dipl. ETH
 SIA OTIA
 6828 Balerna
 tel. (091) 43 36 44

Il Progettista:

Mauro Gilardi



Medici Piergiorgio
 Il Proprietario:

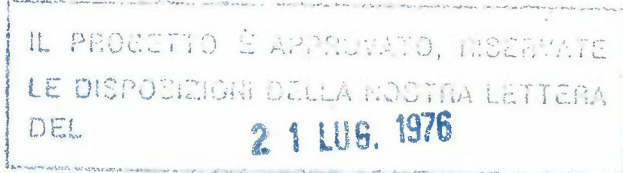

PROPRIETA' CROCI GIANNI E ANGELA
 Nuova casa di abitazione al mappale no. 1702 a Stabio
 (casa contigua con la nuova casa progettata
 sul terreno adiacente, mappale no. 1701)

con Ris. mun. no. 62
 15. 6. 76
 PIANO CANTINE E RIFUGIO
 + DETTAGLIO TANK E CAMINO

3 Maggio 1976
 Scala 1:50

Mauro Gilardi
 Architetto dipl. ETH
 SIA OTIA
 682 Balerna
 tel. (091) 43 36 44

Il Progettista:

Mauro Gilardi

I Proprietari:

*Gianni
 Croci Angela*

NORD

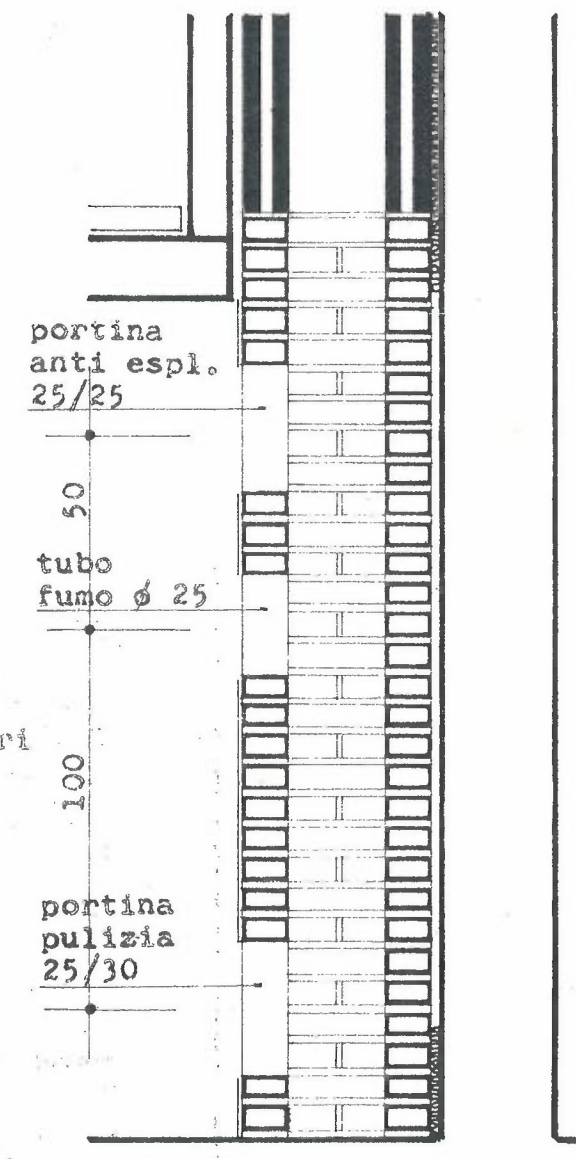
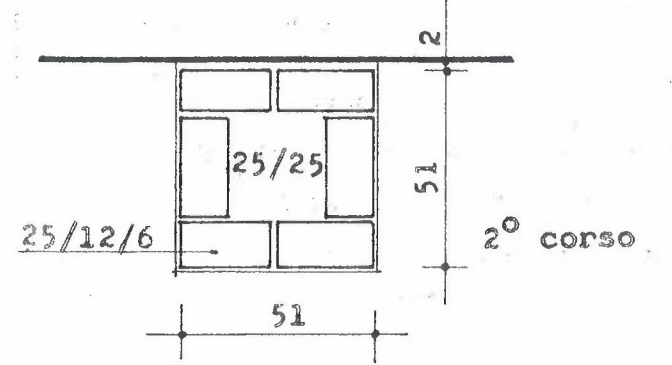
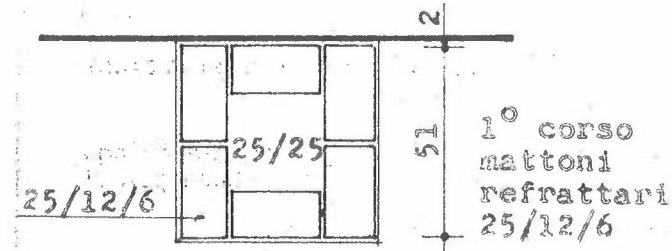
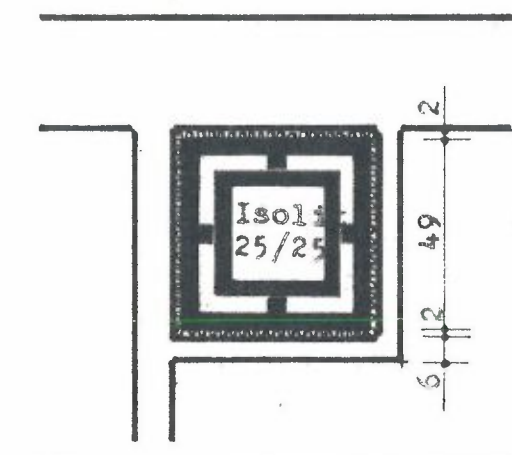
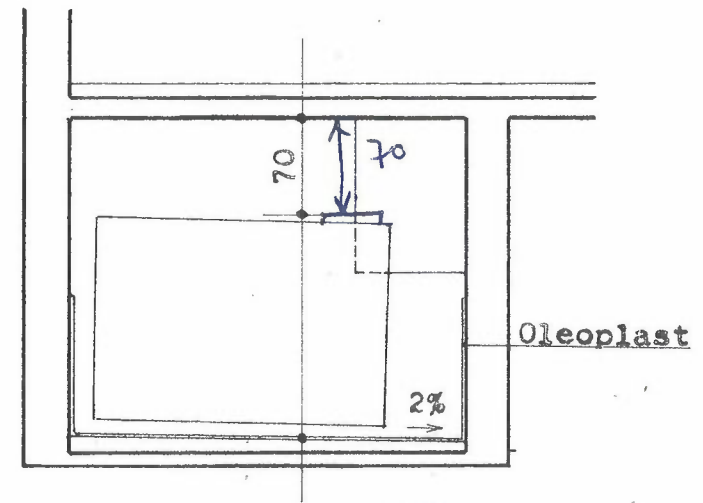

portir
 40/30

3

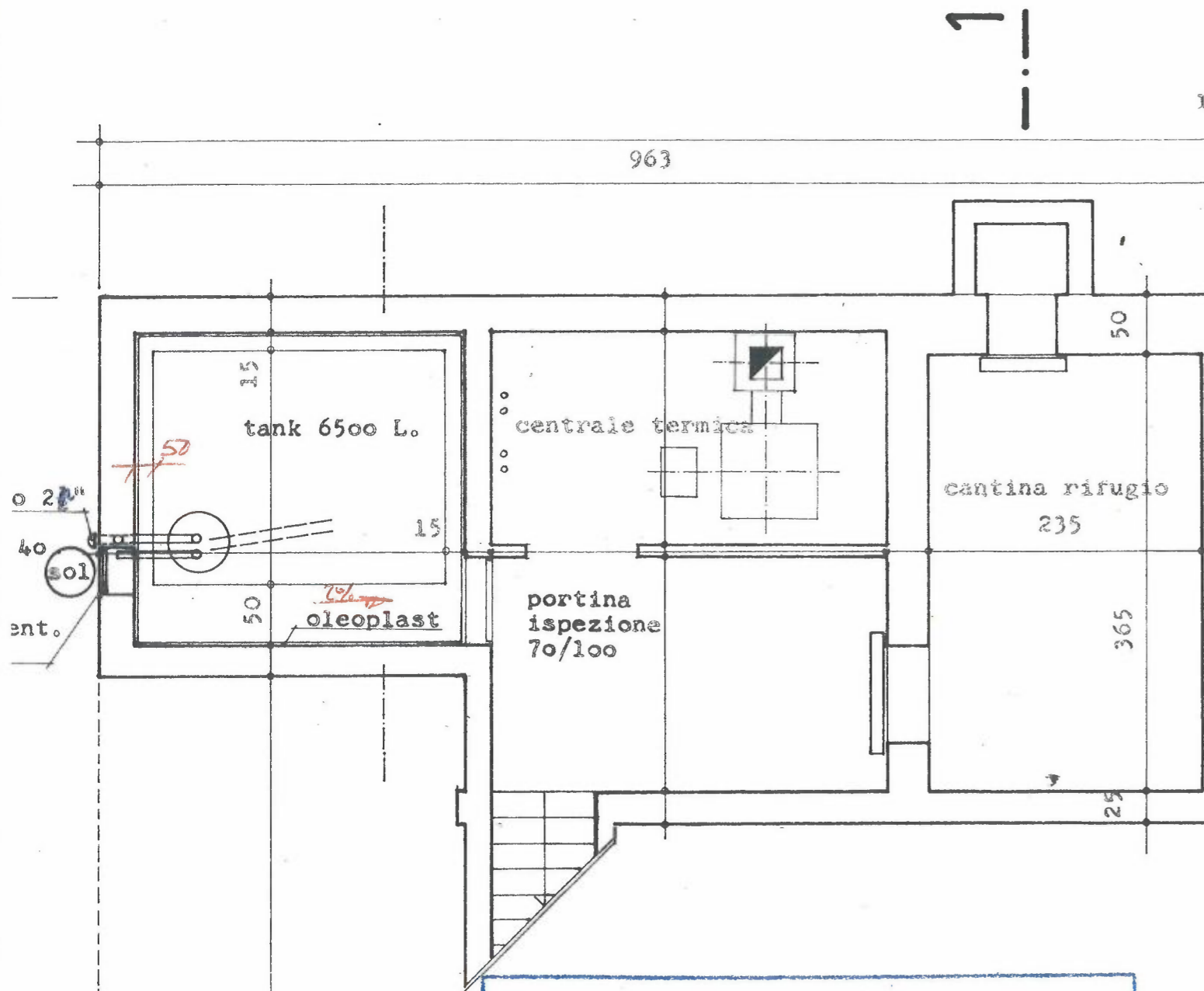

L'approvazione è subordinata all'osservanza delle seguenti disposizioni:

- vasca di contenimento con rivestimento stagno agli olii, che assicuri la contenezza di un volume pari al 100% del contenuto utile del serbatoio
- porta anti-incendio 70x100 cm, mass. 1 m²
- apertura d'aerazione del locale min. 400 cm²
- aerazione del serbatoio, H dal terreno 250 cm e del diametro di 2 pollici
- Staggia e metro di misurazione livello
- soletta anti-fuoco
- distanza dal soffitto 70 cm, dal pavimento 10 cm
- distanza dalle pareti 50, 50, 15, 15 cm
- se il contenuto del serbatoio supera i 10'000 ltr., si esige un corridoio laterale di 50 cm
- dispositivo anti-trabocco elettronico
- pozzetto impermeabile agli olii per bocchettone di riempimento con chiusino stagno
- condotte visibili su tutta la lunghezza o posate entro tubi stagni agli olii
- locale bruciatore senza scarichi a filo di pavimento

PROPRIETA' MEDICI PIERGIOORGIO

STABIO

Nuova casa di abitazione al mappale no. 1701 a Stabio

(casa contigua con la nuova casa progettata sul terreno adiacente, mappale no. 1702)

PROGETTO DEFINITIVO

3 Maggio 1976

PIANO TERRENO

Scala 1:50

Mauro Gilardi
Architetto dipl. RTU
SIA OTIA

6828 Balerna
tel. (091) 43.36.44

Il Progettista:

Mauro Gilardi



Medici Pigiorgio

Il Proprietario:

PROPRIETA' CROCI GIALLI E ANGELA

STABIO

Nuova casa di abitazione al mappale no. 1702 a Stabio

(casa contigua con la nuova casa progettata sul terreno adiacente, mappale no. 1701)

PROGETTO DEFINITIVO

3 Maggio 1976

PIANO TERRENO

Scala 1:50

Mauro Gilardi
Architetto dipl. RTU
SIA OTIA

6828 Balerna
tel. (091) 43.36.44

Il Progettista:

Mauro Gilardi

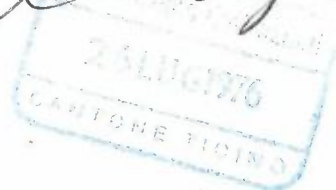

Stabio, APPROVATO
con M. mun. no. 62
del 15.6.76
Salvo e riservati i diritti del
Per il Municipio
[Signature]

I Proprietari:

Mauro Pigiorgio

Croci Angela

NORD

3

890

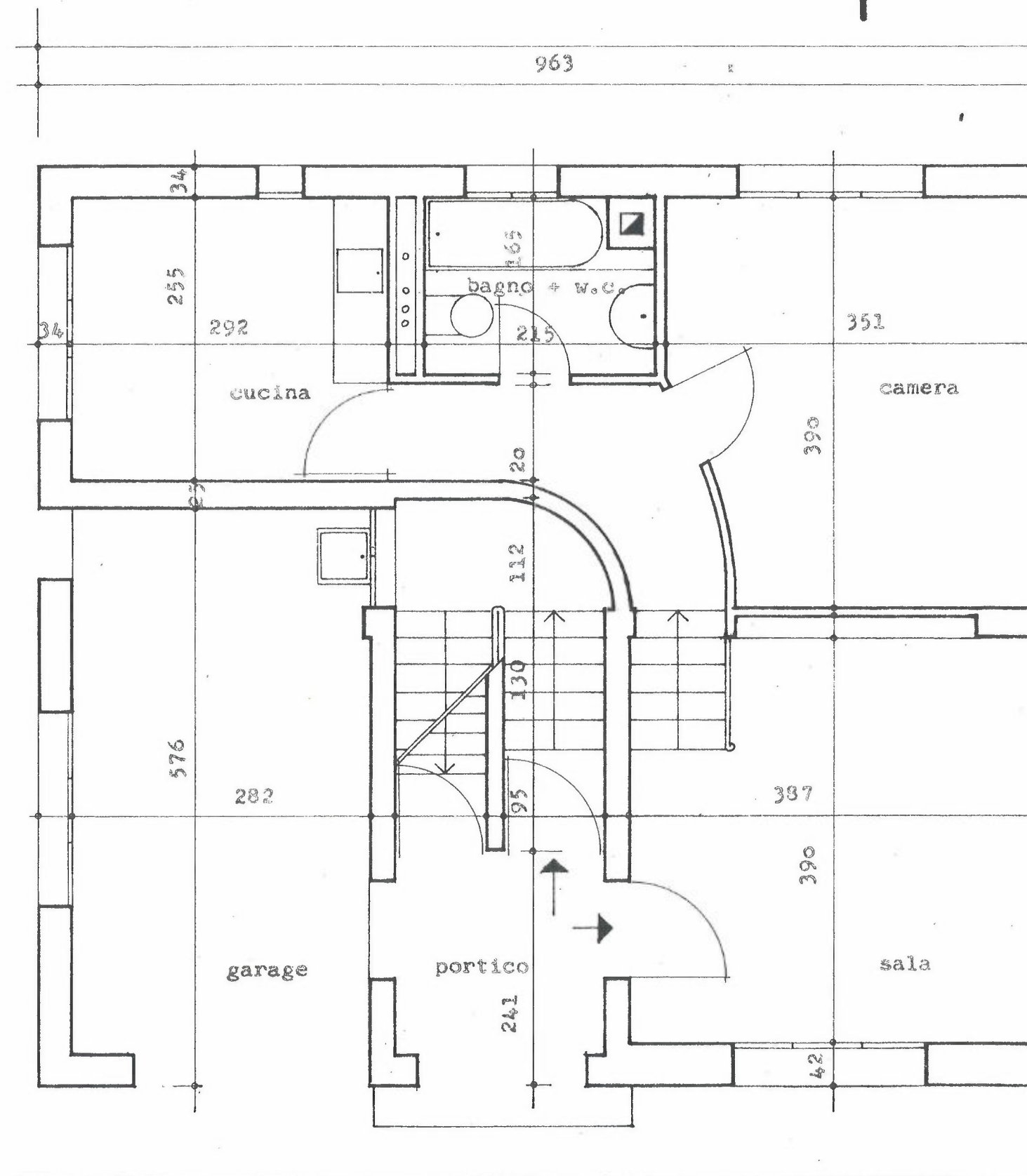

MAPPALE NO. 1701

1

1

PROPRIETA' MEDICI PIERGIORGIO STABIO
Nuova casa di abitazione al mappale no. 1701 a Stabio
(casa contigua con la nuova casa progettata
sul terreno adiacente, mappale no. 1702)

PROGETTO DEFINITIVO
PIANTA PRIMO PIANO

3 Maggio 1976
Scala 1:50

Mauro Gilardi
Architetto dipl. ETH
SIA OTIA

6828 Balerna
tel. (091) 43 36 44

Il Progettista:

Mauro Gilardi

Medici Piergiorgio
Il Proprietario:

PROPRIETA' CROCI GIANNI E ANGELA STABIO
Nuova casa di abitazione al mappale no. 1702 a Stabio
(casa contigua con la nuova casa progettata
sul terreno adiacente, mappale no. 1701)

PROGETTO DEFINITIVO
PIANTA PRIMO PIANO

3 Maggio 1976
Scala 1:50

Mauro Gilardi
Architetto dipl. ETH
SIA OTIA

6828 Balerna
tel. (091) 43 36 44

Il Progettista:

Mauro Gilardi

I Proprietari:

Croci Gianni
Croci Angela

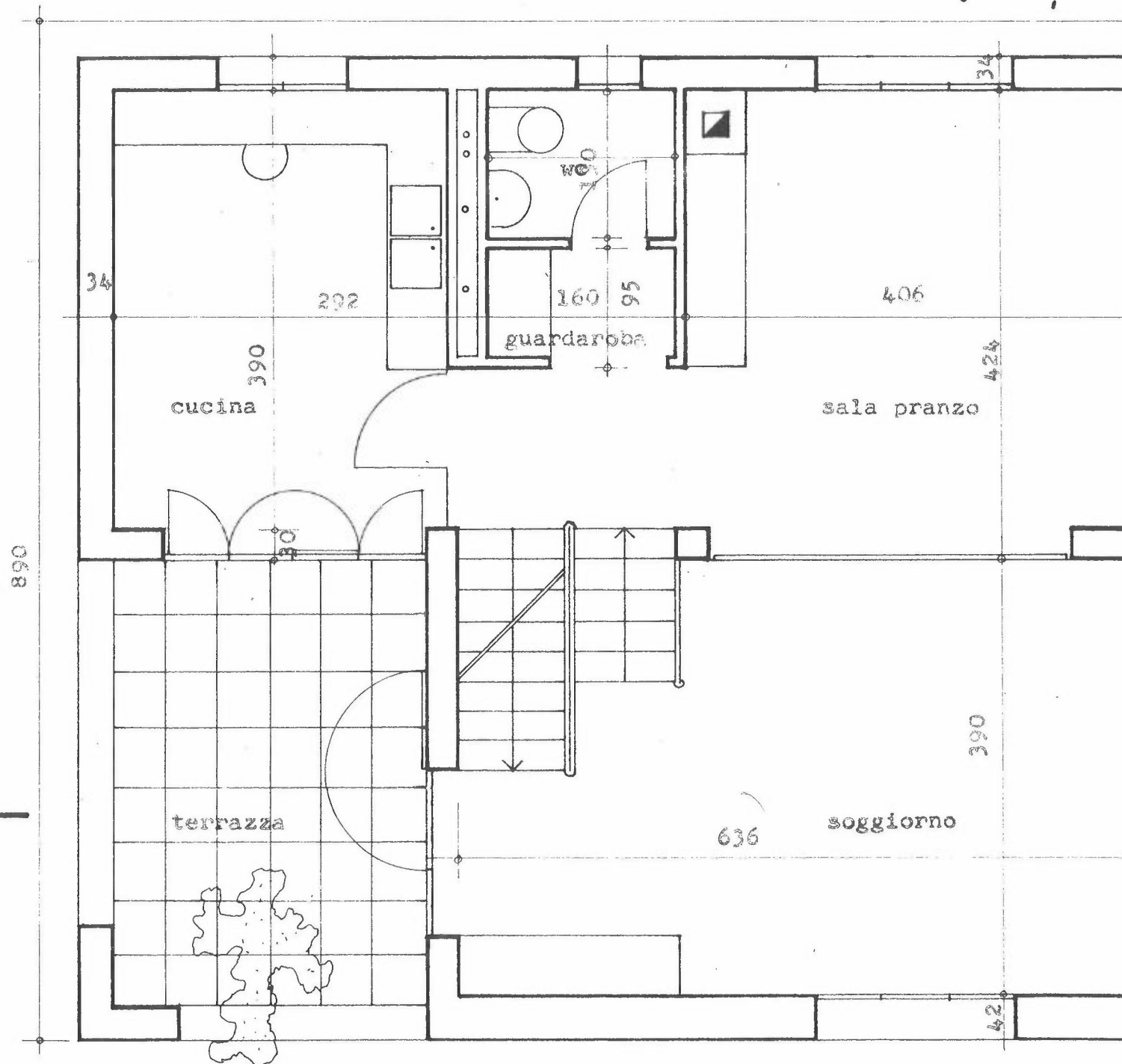
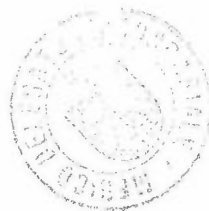

MAPPALE NO. 1701

PROPRIETA' MEDICI PIERGIORGIO STABIO
 Nuova casa di abitazione al mappale no. 1701 a Stabio
 (casa contigua con la nuova casa progettata
 sul terreno adiacente, mappale no. 1702)

PROGETTO DEFINITIVO
 PIANTA SECONDO PIANO

3 Maggio 1976
 Scala 1:50

Mauro Gilardi
 Architetto dipl. ETH
 SIA OTIA
 6828 Balerna
 tel. (091) 43 36 44

Medici Piergiorgio
 Il Proprietario:

APPROVATO
 con Ris. mun. No. 62
 del 15. 6. 76
 Salvo e riservati i diritti del terz.
 Per il Municipio
 Sindaco
 Segretario

Il Progettista:
Mauro Gilardi

PROPRIETA' CROCI GIANNI E ANGELA STABIO
 Nuova casa di abitazione al mappale no. 1702 a Stabio
 (casa contigua con la nuova casa progettata
 sul terreno adiacente, mappale no. 1701)

PROGETTO DEFINITIVO
 PIANTA SECONDO PIANO

3 Maggio 1976
 Scala 1:50

Mauro Gilardi
 Architetto dipl. ETH
 SIA OTIA
 6828 Balerna
 tel. (091) 43 36 44

I Proprietari:
Croci Gianni
Croci Angela



Il Progettista:
Mauro Gilardi

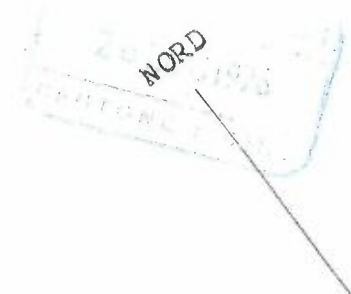
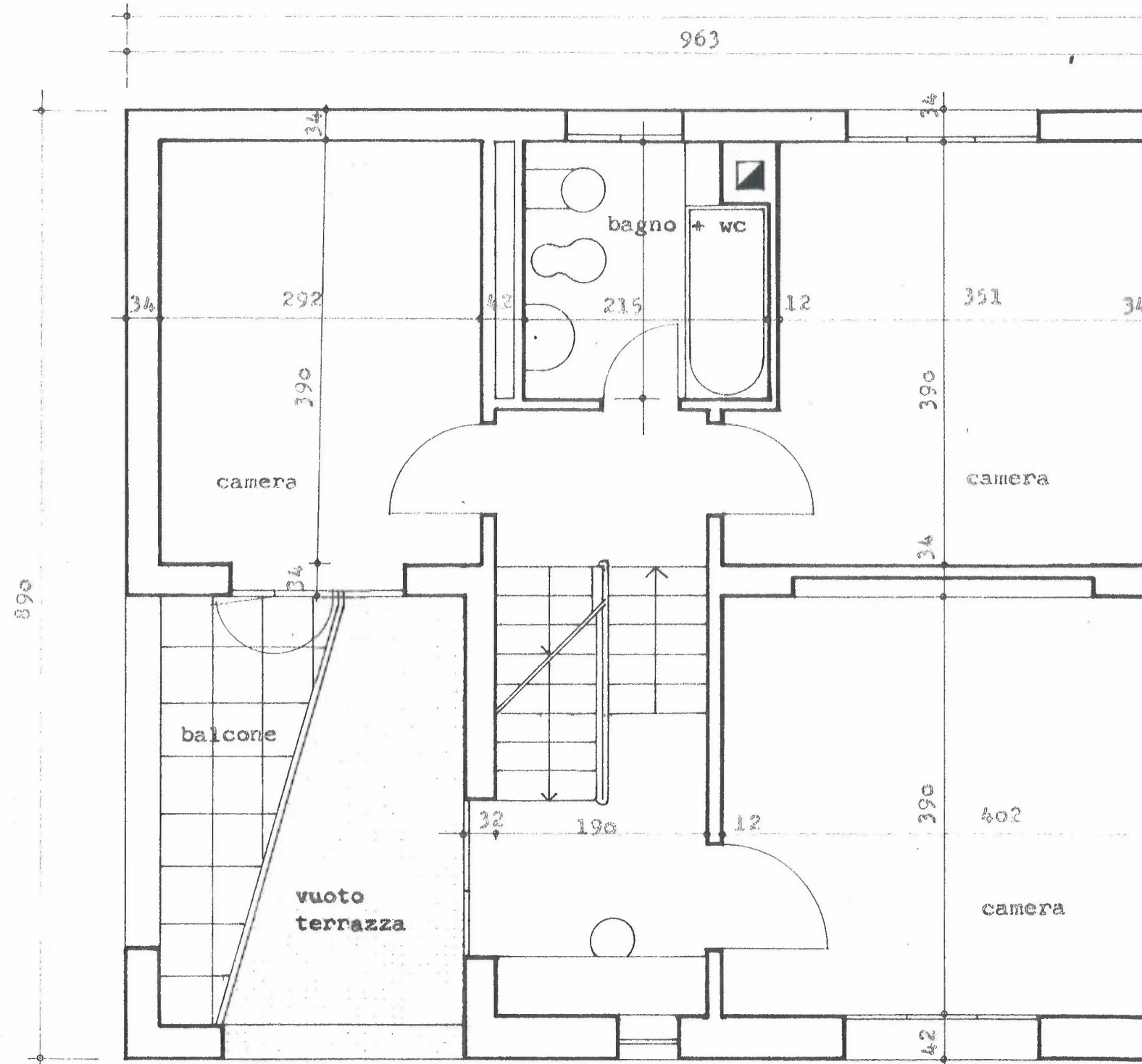

MAPPALE NO. 1701

PROPRIETA' MEDICI PIERGIOGIO STABIO
Nuova casa di abitazione al mappale no. 1701 a Stabio
(casa contigua con la nuova casa progettata
sul terreno adiacente, mappale no. 1702)

PROGETTO DEFINITIVO
PIANTA AL SOTTOTETTO

3 Maggio 1976
Scala 1:50

Mauro Gilardi
Architetto dipl. ETH
SIA OTIA
6828 Balerna
tel. (091) 43 36 44

Il Progettista:

Mauro Gilardi

Medici Piergiorgio
Il Proprietario:



PROPRIETA' CROCI GIANNI E ANGELA STABIO
Nuova casa di abitazione al mappale no. 1702 a Stabio
(casa contigua con la nuova casa progettata
sul terreno adiacente, mappale no. 1701)

PROGETTO DEFINITIVO
PIANTA AL SOTTOTETTO

APPROVATO
Cm. Ris. mun. No. 62
del 15. 6. 76

3 Maggio 1976
Scala 1:50

Salvo e riservati i diritti di...

Per il Municipio

Mauro Gilardi
Architetto dipl. ETH
SIA OTIA

6828 Balerna
tel. (091) 43 36 44

Il Progettista:

Mauro Gilardi

I Proprietari:

Croci Gianni
Croci Angela

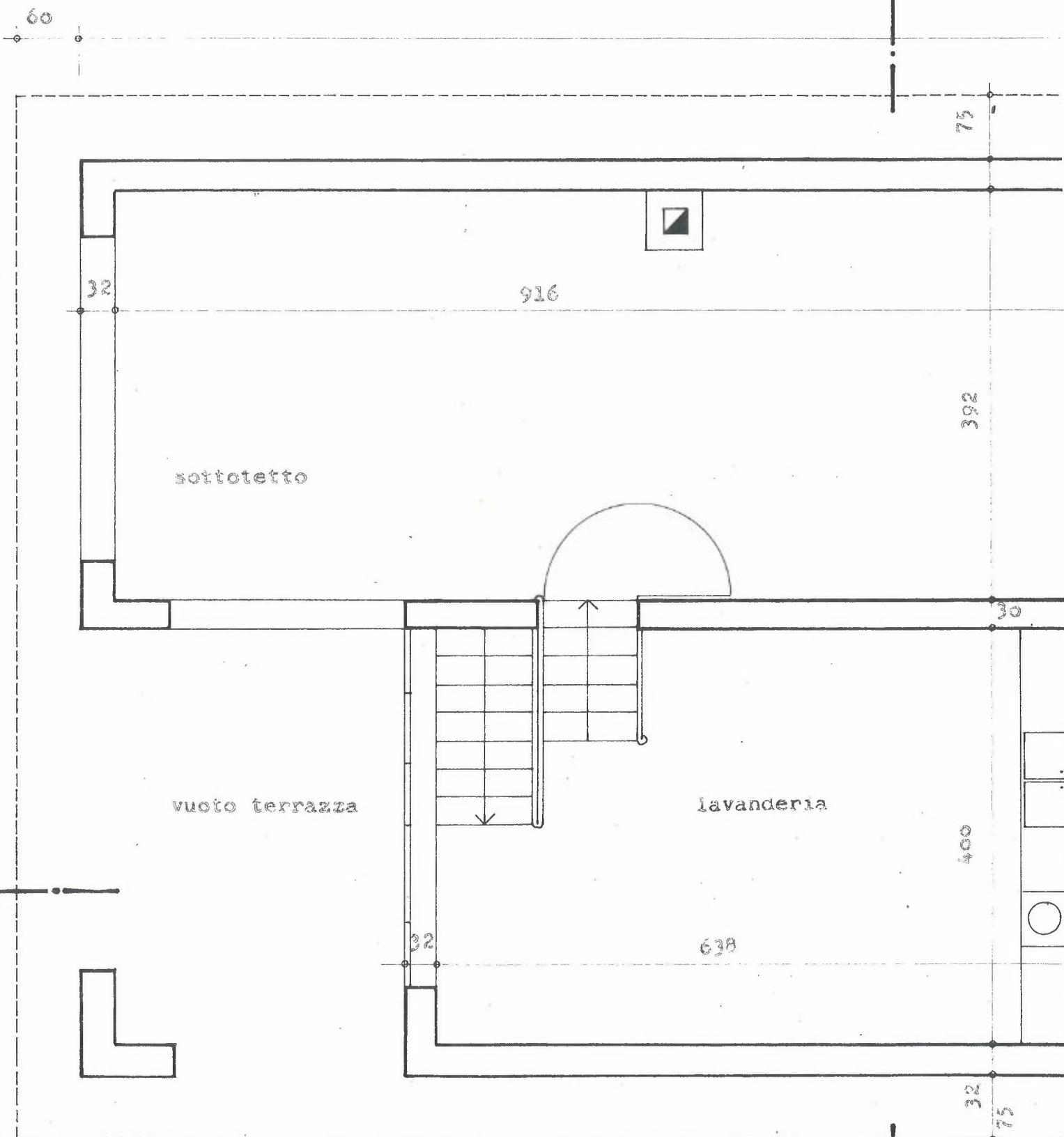

MAPPALE NO. 1701

PROPRIETA' MEDICI PIERGIORGIO STABIO
Nuova casa di abitazione al mappale no. 1701 a Stabio
(casa contigua con la nuova casa progettata
sul terreno adiacente, mappale no. 1702)

PROGETTO DEFINITIVO
FACCIATA SUD-EST

3 Maggio 1976
Scala 1:50

Mauro Gilardi
Architetto dipl. ETH
SIA OTIA
6828 Balerna
tel. 43 36 44 (091)

Il Progettista:

Mauro Gilardi

Medici Piergiorgio
Il Proprietario:

PROPRIETA' CROCI GIANNI E ANGELA STABIO
Nuova casa di abitazione al mappale no. 1702 a Stabio
(casa contigua con la nuova casa progettata
sul terreno adiacente, mappale no. 1701)

PROGETTO DEFINITIVO
FACCIATA SUD-EST

3 Maggio 1976
Scala 1:50

Mauro Gilardi
Architetto dipl. ETH
SIA OTIA
6828 Balerna
tel. 43 36 44 (091)

Il Progettista:

Mauro Gilardi

I Proprietari:

*Croci Gianni
Croci Angela*

APPROVATO
con Ris. mun. No. 62
del 15 6 76
Salvo e riservati i diritti del terzi.

Per il Municipio
Sindaco *[Signature]*
Il Segretario *[Signature]*

Dipartimento Costruzioni
26 LUG 1976
CANTONE TICINO

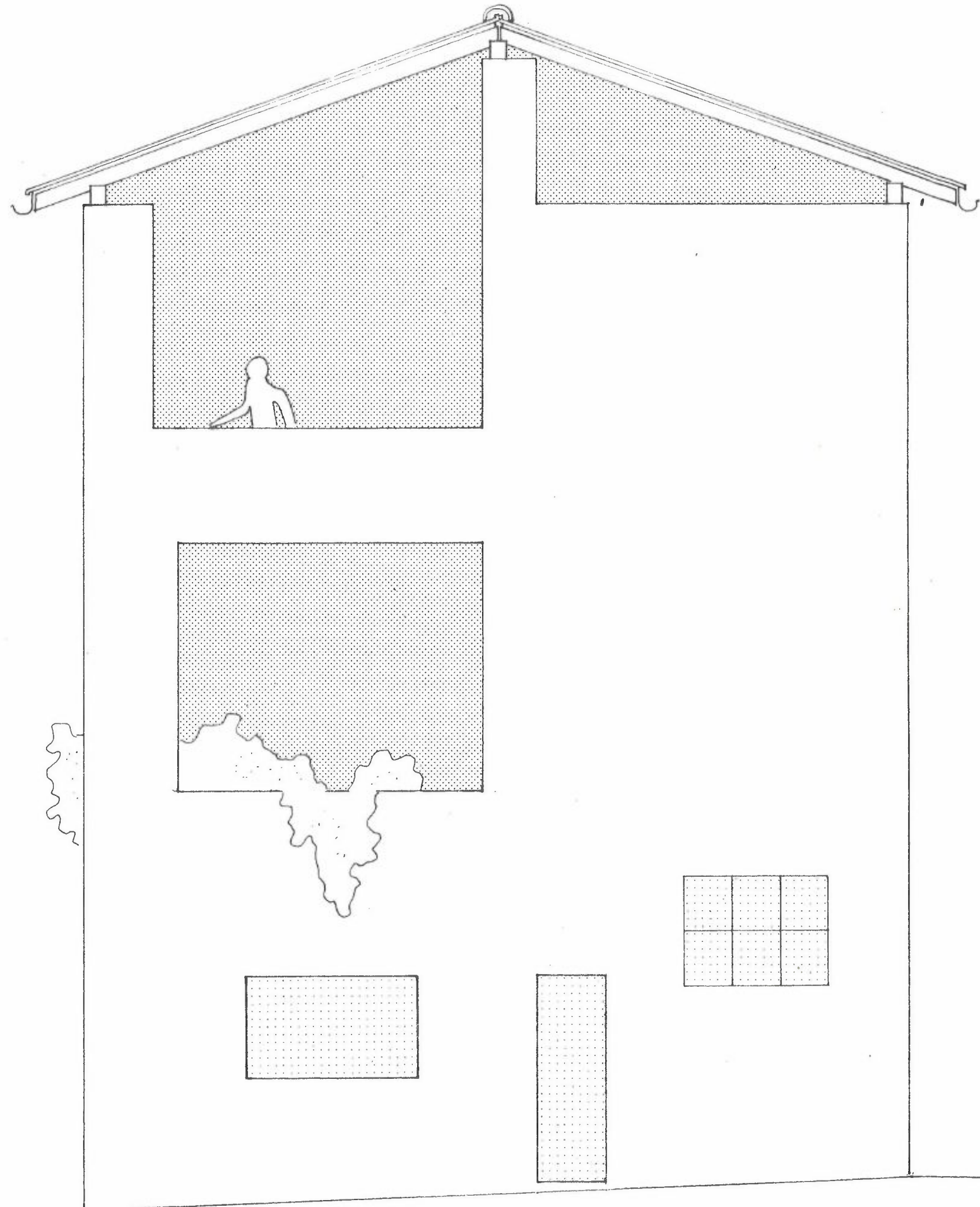

PROPRIETA' MEDICI PIETROGIORGIO STABIO
Nuova casa di abitazione al mappale no. 1701 a Stabio
(casa contigua con la nuova casa progettata
sul terreno adiacente, mappale no. 1702)

PROGETTO DEFINITIVO
FACCIATA SUD-OVEST

3 Maggio 1976
Scala 1:50

Mauro Gilardi
Architetto dipl. ETH
SIA OTIA
6828 Balerna
tel. (091) 43 36 44

Allesio Peyiggi
Il Proprietario:

Il Progettista:
Mauro Gilardi

APPROVATO

con Ris. mun. No. 62
del 15. 6. 76

Salvo e riservati i diritti dei terzi.

Per il Municipio

PROPRIETA' CROCI GIANNI E ANGELA STABIO
nuova casa di abitazione al mappale no. 1702 a Stabio
(casa contigua con la nuova casa progettata
sul terreno adiacente, mappale no. 1701)

PROGETTO DEFINITIVO
FACCIATA SUD-OVEST

3 Maggio 1976
Scala 1:50

Mauro Gilardi
Architetto dipl. ETH
SIA OTIA
6828 Balerna
tel. (091) 43 36 44

Il Progettista:
Mauro Gilardi

I Proprietari:

Mauro
Croci
Angela

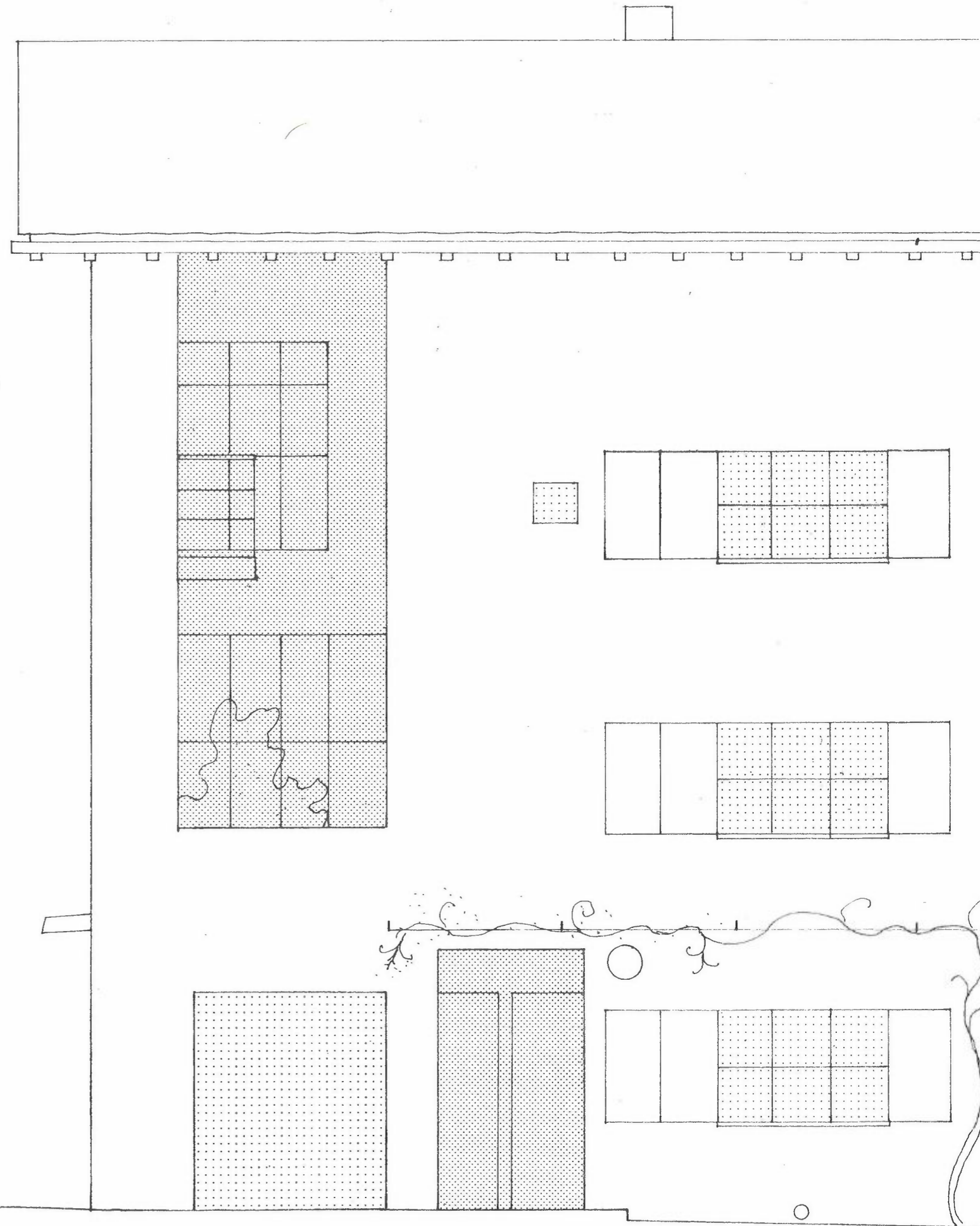

PROPRIETA' MEDICI PIERGIORGIO

STABIO

Nuova casa di abitazione al mappale no. 1701 a Stabio

(casa contigua con la nuova casa progettata sul terreno adiacente, mappale no. 1702)

PROGETTO DEFINITIVO

3 Maggio 1976

FACCIATA NORD-OVEST

Scala 1:50

Mauro Gilardi
Architetto dipl. ETH
SIA OTIA

6828 Balerna
tel. (091) 43 36 44

Il Progettista:

Mauro Gilardi

Medici Piergiorgio
Il Proprietario:

APPROVATO
con Ris. mun. no. 66
del 15.6.76

PROPRIETA' COCCI GIANNI E ANGELA

STABIO

Nuova casa di abitazione al mappale no. 1702 a Stabio

(casa contigua con la nuova casa progettata sul terreno adiacente, mappale no. 1701)

PROGETTO DEFINITIVO

3 Maggio 1976

FACCIATA NORD-OVEST

Scala 1:50

Mauro Gilardi
Architetto dipl. ETH
SIA OTIA

6828 Balerna
tel. (091) 43 36 44

Il Progettista:

Mauro Gilardi

I Proprietari:

Cocci Gianni
Cocci Angela

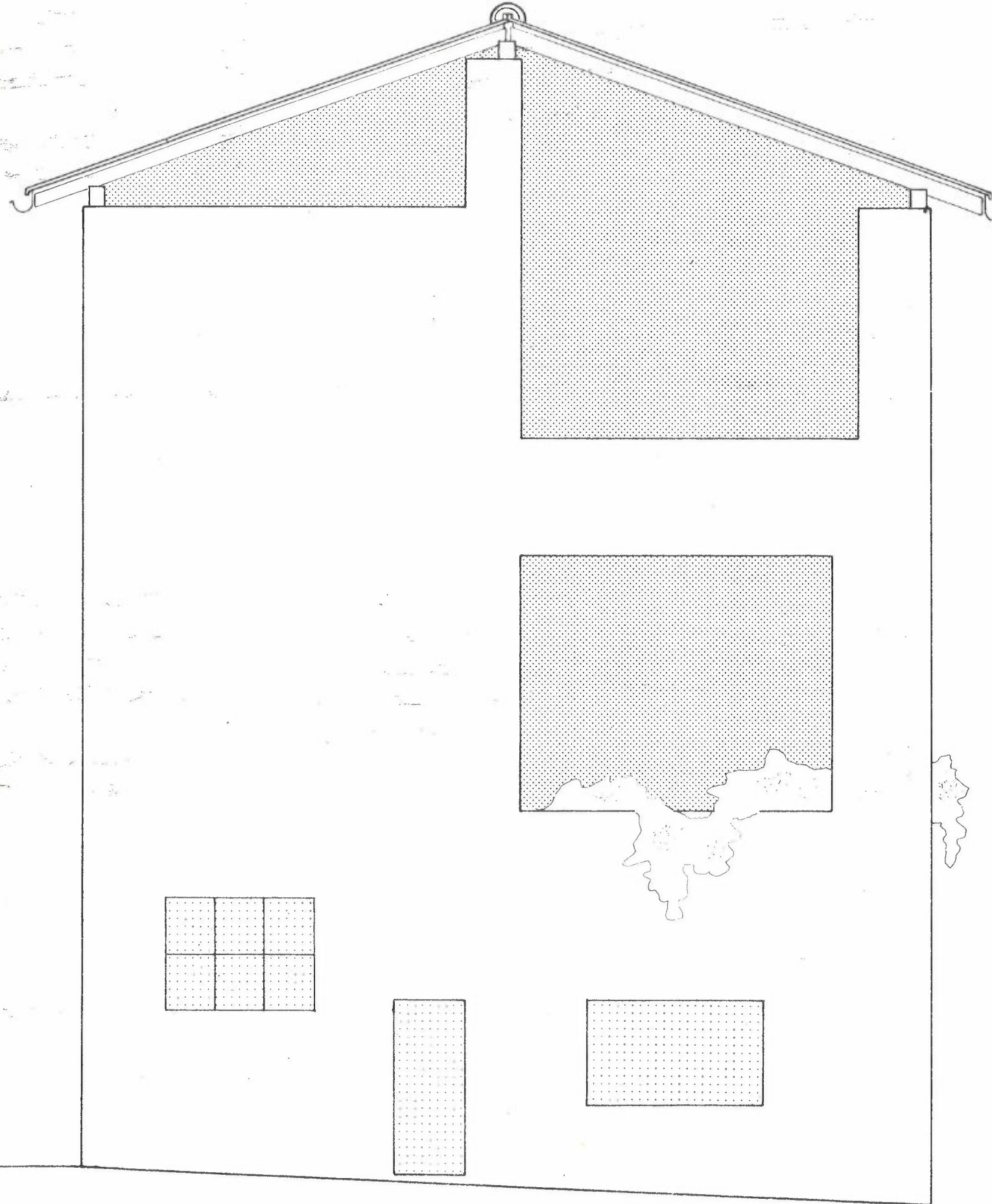

PROPRIETA' MEDICI PIERGIORGIO STABIO
Nuova casa di abitazione al mappale no. 1701 a Stabio
(casa contigua con la nuova casa progettata
sul terreno adiacente, mappale no. 1702)

PROGETTO DEFINITIVO
FACCIATA NORD-EST

3 Maggio 1976
Scala 1:50

Mauro Gilardi
Architetto dipl. ETH
SIA OTIA
6828 Balerna
tel. (091) 43 36 44

Il Progettista:

Mauro Gilardi

Medici Piergiorgio
Il Proprietario:

PROPRIETA' CROCI GIANNI E ANGELA STABIO
Nuova casa di abitazione al mappale no. 1702 a Stabio
(casa contigua con la nuova casa progettata
sul terreno adiacente, mappale no. 1701)

PROGETTO DEFINITIVO
FACCIATA NORD-EST

Stabio,

APPROVATO

con Ris. mun. No. 66
del 15.6.76

Balvo e riservati i diritti dei terzi.

Per il Municipio

Il Sindaco Il Segretario

I Proprietari:

non firm
Croci Angela

3 Maggio 1976
Scala 1:50

Mauro Gilardi
Architetto dipl. ETH
SIA OTIA

6828 Balerna
tel. (091) 43 36 44

Il Progettista:

Mauro Gilardi

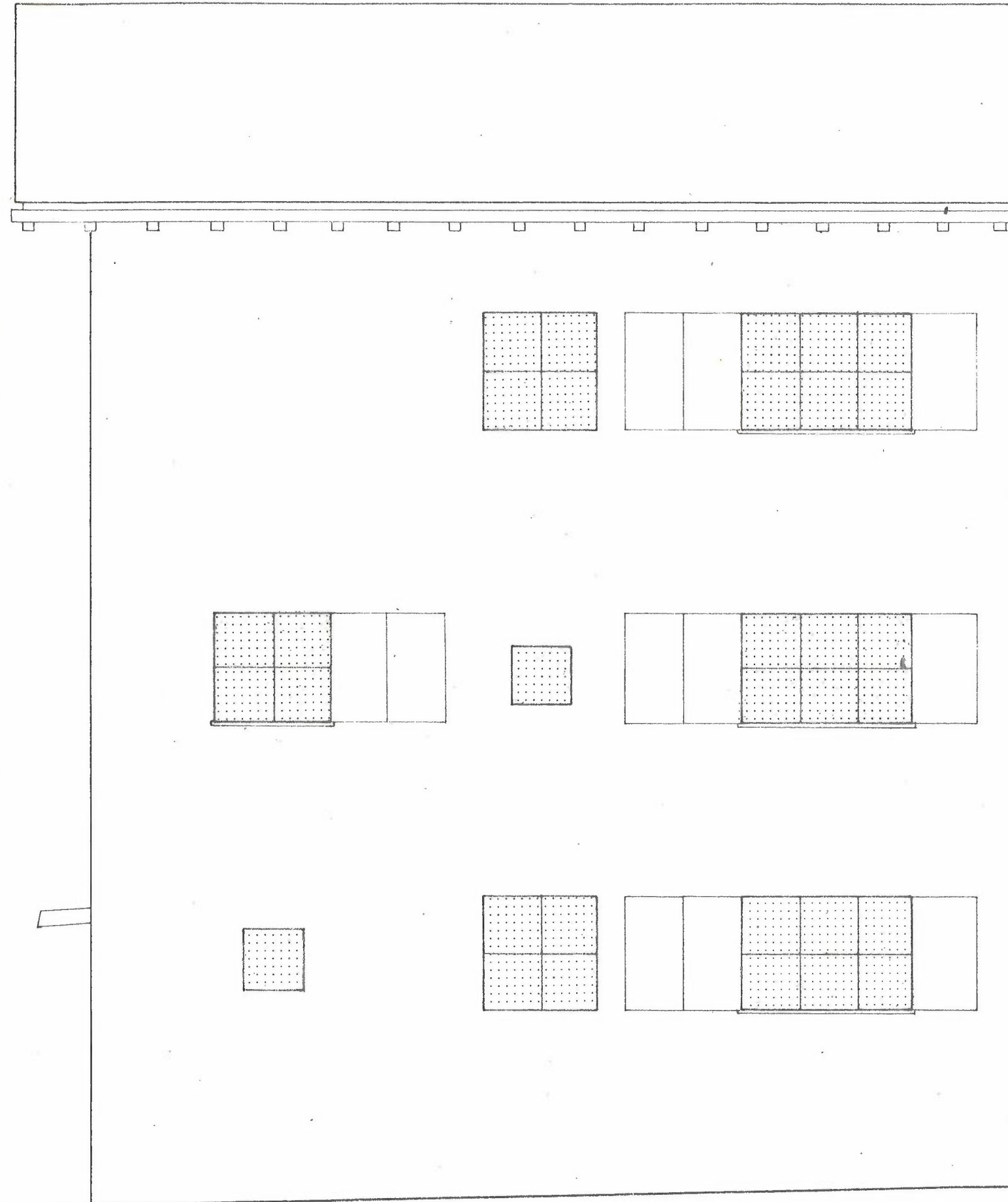

PROPRIETA' MEDICI PIERGIORGIO STABIO
 Nuova casa di abitazione al mappale no. 1701 a Stabio
 (casa contigua con la nuova casa progettata
 sul terreno adiacente, mappale no. 1702)

PROGETTO DEFINITIVO
 SEZIONE TRASVERSALE 1-1

3 Maggio 1976
 Scala 1:50

Mauro Gilardi
 Architetto dipl. ETH
 SIA OTIA

6828 Balerna
 tel. (091) 43 36 44

Il Progettista:

Mauro Gilardi

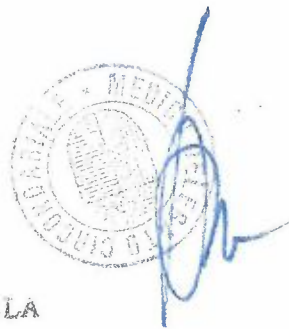

Medici Piergiorgio

Il Proprietario:

PROPRIETA' CROCI GIANNI E ANGELA STABIO
 Nuova casa di abitazione al mappale no. 1702 a Stabio
 (casa contigua con la nuova casa progettata
 sul terreno adiacente, mappale no. 1701)

PROGETTO DEFINITIVO
 SEZIONE TRASVERSALE 1-1

3 Maggio 1976
 Scala 1:50

Mauro Gilardi
 Architetto dipl. ETH
 SIA OTIA

6828 Balerna
 tel. (091) 43 36 44

Il Progettista:

Mauro Gilardi

APPROVATO
 con Ris. mun. No. 62
 del 15.6.76
 Salvo e riservati i diritti
 Per il Municipio

Sindaco

I Proprietari:

Mauro Croci Angela

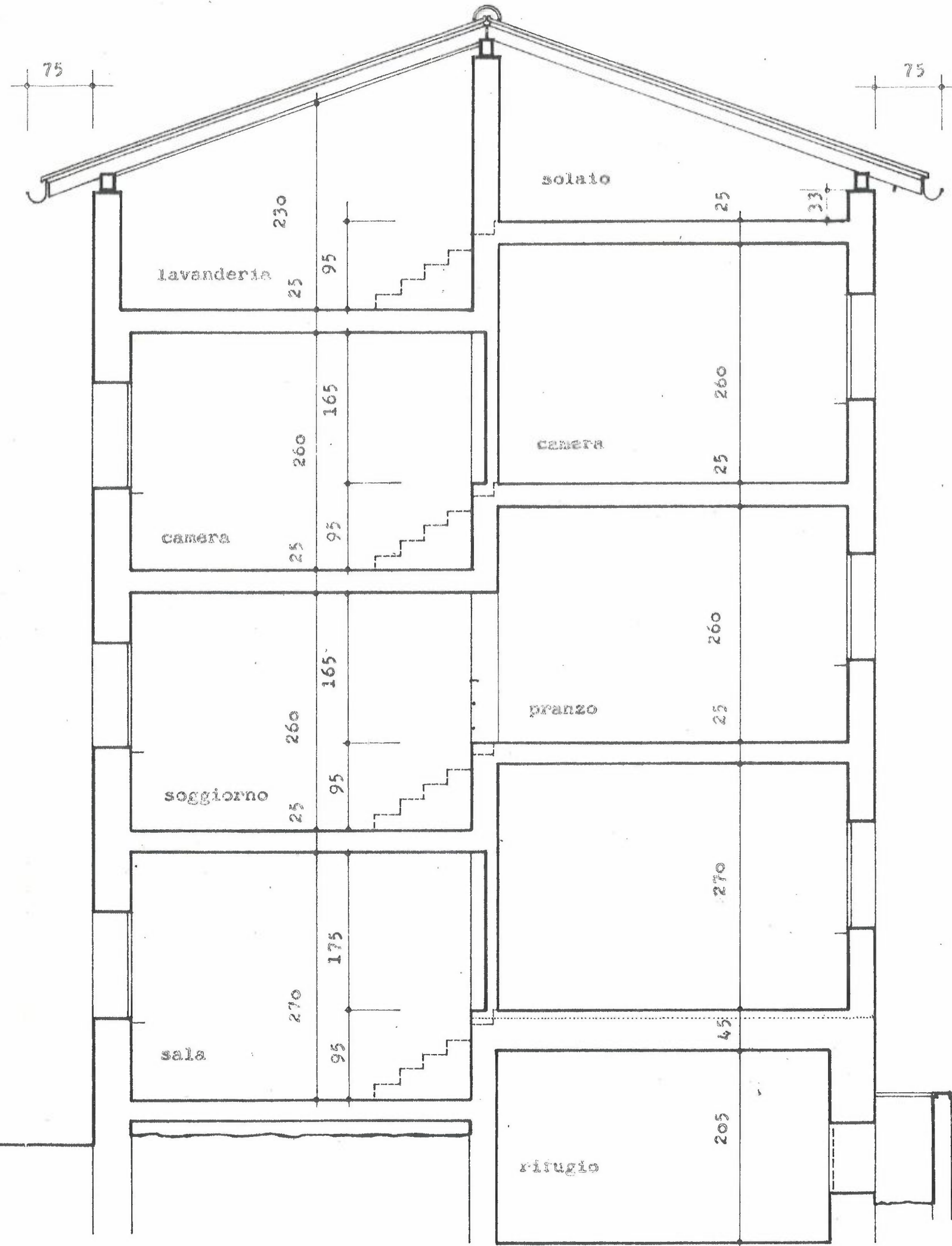
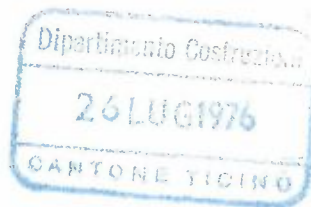

PROPRIETA' MEDICI PIERGIORGIO STABIO
 Nuova casa di abitazione al mappale no. 1701 a Stabio
 (casa contigua con la nuova casa progettata
 sul terreno adiacente, mappale no. 1702)

PROGETTO DEFINITIVO
 SEZIONE TRASVERSALE 2-2

3 Maggio 1976
 Scala 1:50

Mauro Gilardi
 Architetto dipl. ETH
 SIA CIA

6828 Balerna
 tel. (091) 43 36 44

IL Progettista:

Mauro Gilardi

Medici Piergiorgio

I Proprietari:

PROPRIETA' CROCI GIANNI E ANGELA STABIO
 Nuova casa di abitazione al mappale no. 1702 a Stabio
 (casa contigua con la nuova casa progettata
 sul terreno adiacente, mappale no. 1701)

PROGETTO DEFINITIVO
 SEZIONE TRASVERSALE 2-2

APPROVATO
 con fis. mun. No. 62
 del 15. 6. 76

Si riservano i diritti del terzi.

Per il Municipio

il Sindaco

il Segretario

3 Maggio 1976
 Scala 1:50

Mauro Gilardi
 Architetto dipl. ETH
 SIA CIA

6828 Balerna
 tel. (091) 43 36 44

IL Progettista:

Mauro Gilardi

I Proprietari:

*non fis
 Croci Angela*

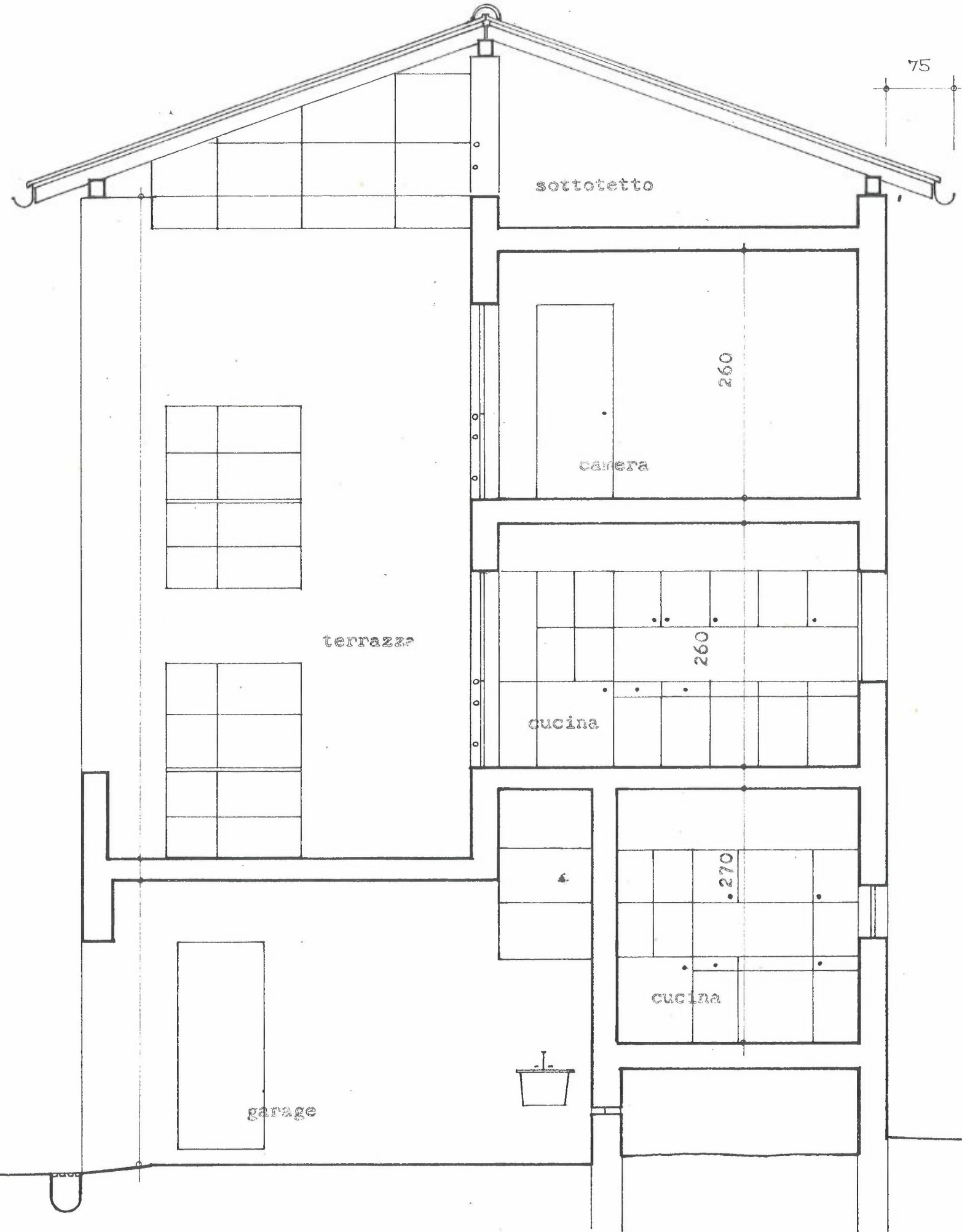

PROPRIETA' MEDICI PIERGORGIO STABIO
 Nuova casa di abitazione al mappale no. 1701 a Stabio
 (casa contigua con la nuova casa progettata
 sul terreno adiacente, mappale no. 1702)

PROGETTO DEFINITIVO 3 Maggio 1976
 SEZIONE LONGITUDINALE 3-3 Scala 1:50

Mauro Gilardi
 Architetto dipl. ETH
 SIA OTIA
 6828 Balerna
 tel. (091) 43 36 44

Medici Piergiorgio
 Il Proprietario:

Il Progettista:
Mauro Gilardi

PROPRIETA' CROCI GIANNI E ANGELA STABIO
 Nuova casa di abitazione al mappale no. 1702 a Stabio
 (casa contigua con la nuova casa progettata
 sul terreno adiacente, mappale no. 1701)

PROGETTO DEFINITIVO 3 Maggio 1976
 SEZIONE LONGITUDINALE 3-3 Scala 1:50



Mauro Gilardi
 Architetto dipl. ETH
 SIA OTIA

6828 Balerna
 tel. (091) 43 36 44

Il Progettista:
Mauro Gilardi

I Proprietari:
Croci Gianni
Croci Angiola

