

Transformation et création de 2 bâtiments
Rue de la Tour, 1867 Ollon

SOUS-SOL EXECUTION Ech : 1:50 Version du : 02.03.2023

Maître de l'ouvrage : VB Création SA, Rue de la Gare 2, 1312 Eclépens

 VB CREATION SA Rue des Colombes 11 1868 Colombey Tél: +41(0)24 471 52 70 info@vbcreation.ch	Succursale :	Dossier n° :	Dates de modifications :
	Rue de la Gare 2 1312 Eclépens Tél: +41(0)24 471 52 70 www.vbcreation.ch	7862.7863	
		Parcelle n°	Créé le :
		7866	10.08.2021
		Dessiné par :	FD

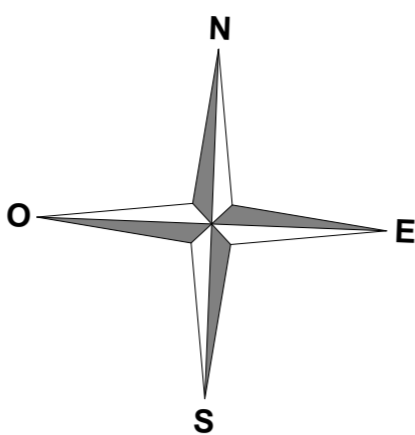









PROVISOIRE

Niveau fini Rez = ±0.00 = Alt. 456.51
 Point fixe géo = + = Alt.

La hauteur de référence (point de sortie du nivellement) est à définir par le géomètre avant le début des fouilles.

Toutes les mesures sont brutes :
 Elles sont à vérifier sur le chantier par l'entrepreneur en sa propre responsabilité. Toutes différences de mesures sont à signaler immédiatement à la direction des travaux. Si tel ne devait pas être le cas, l'entrepreneur sera tenu pour responsable des dégâts ultérieurs.

CARTON BITUME V60 SUR ET SOUS LES BRIQUES au sous-sol et au rez

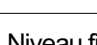
-  Béton
-  Brique silico-calcaire brutes (S-sol)
-  Brique ciment (S-sol)
-  Monobrick
-  Brique terre cuite
-  Alba
-  Alba hydro
-  Isolation
-  Chape
-  Bois

Niveau fini  Niveau brut 

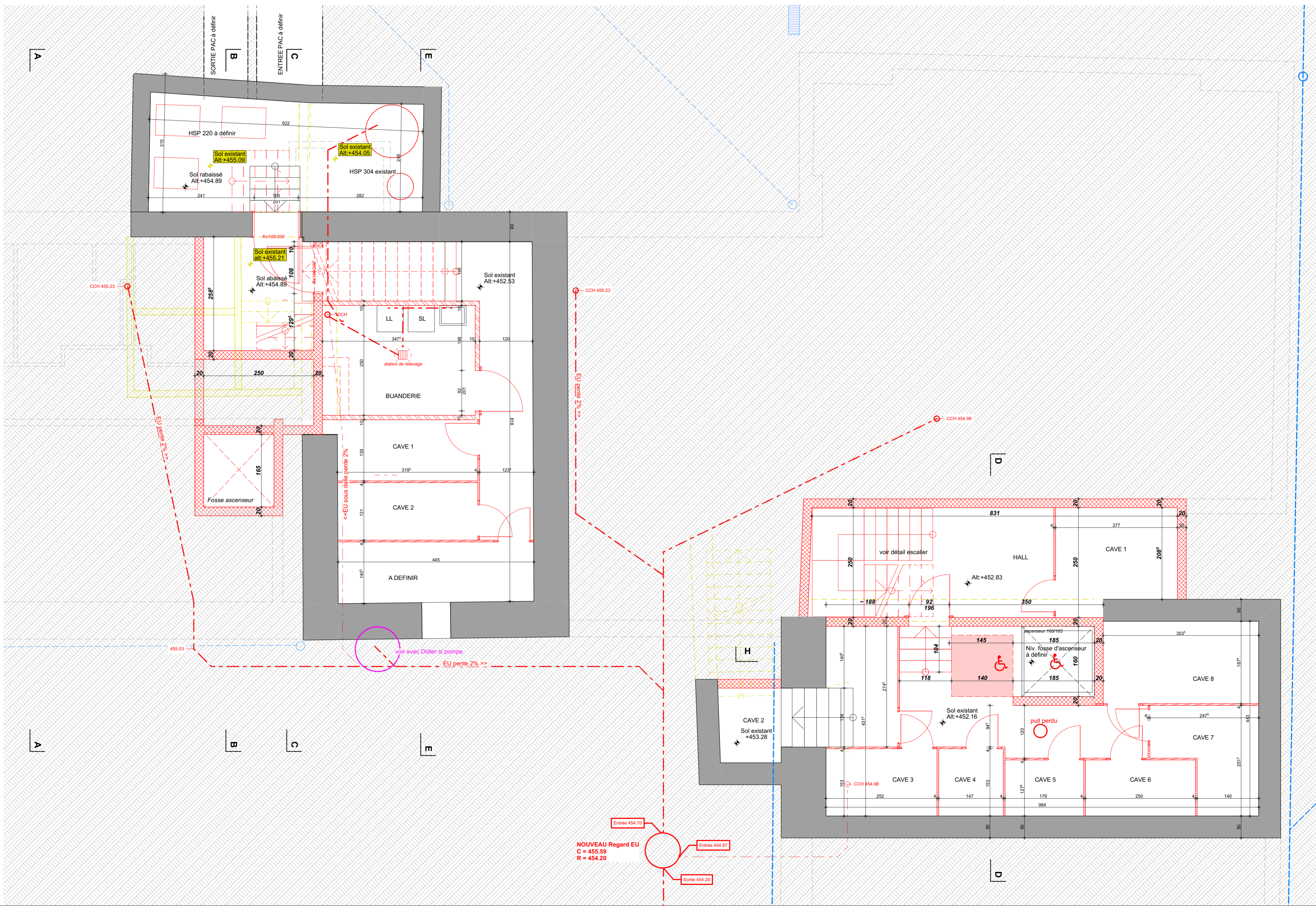

Entrée 454.70
 Entrée 454.67
 NOUVEAU Regard EU
 C = 455.59
 R = 454.20
 Sortie 454.20

Transformation et création de 2 bâtiments
Rue de la Tour, 1867 Oilon

REZ-DE-CHAUSSEE EXECUTION Ech : 1:50 Version du : 02.03.2023

Maitre de l'ouvrage : VB Création SA, Rue de la Gare 2, 1312 Etterbeek	Dossier n° : 20001	Date de modifications :
Successorale : Rue de la Gare 2, 1312 Etterbeek, Tél : +32(0)2 471 53 70, info@vbcreeation.be	Plan(s) : P000/0003 et 7866	Créé le : 10.08.2021
		Dessiné par : FD

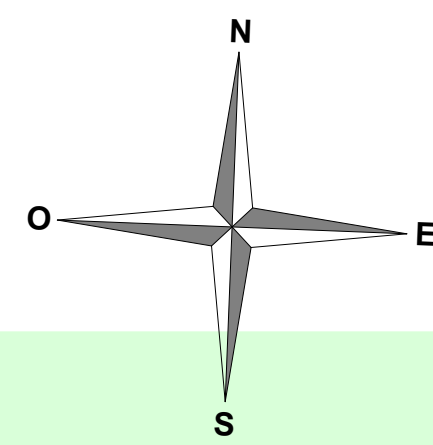

Niveau fini Rez = ±0.00 = Alt. xxx.xx
Point fixe géo = *...* = Alt.
La hauteur de référence (point de nivellement) est à définir par le géomètre avant le début des fouilles.

Toutes les mesures sont brutes : Elles sont à définir sur le chantier par l'entrepreneur en sa propre responsabilité. Toutes différences de mesures sont à signaler immédiatement à la direction des travaux. Si tel ne devait pas être le cas, l'entrepreneur sera tenu pour responsable des angles déviés.

CARTON BITUME V60 SUR ET SOUS LES BRIQUES au sous-sol et au rez

	Béton
	Brique silico-calcaire brutes (S-sol)
	Brique ciment (S-sol)
	Monoblock
	Brique terre cuite
	Alba hydro
	Isolation
	Chape
	Bois
	Niveau fini
	Niveau brut

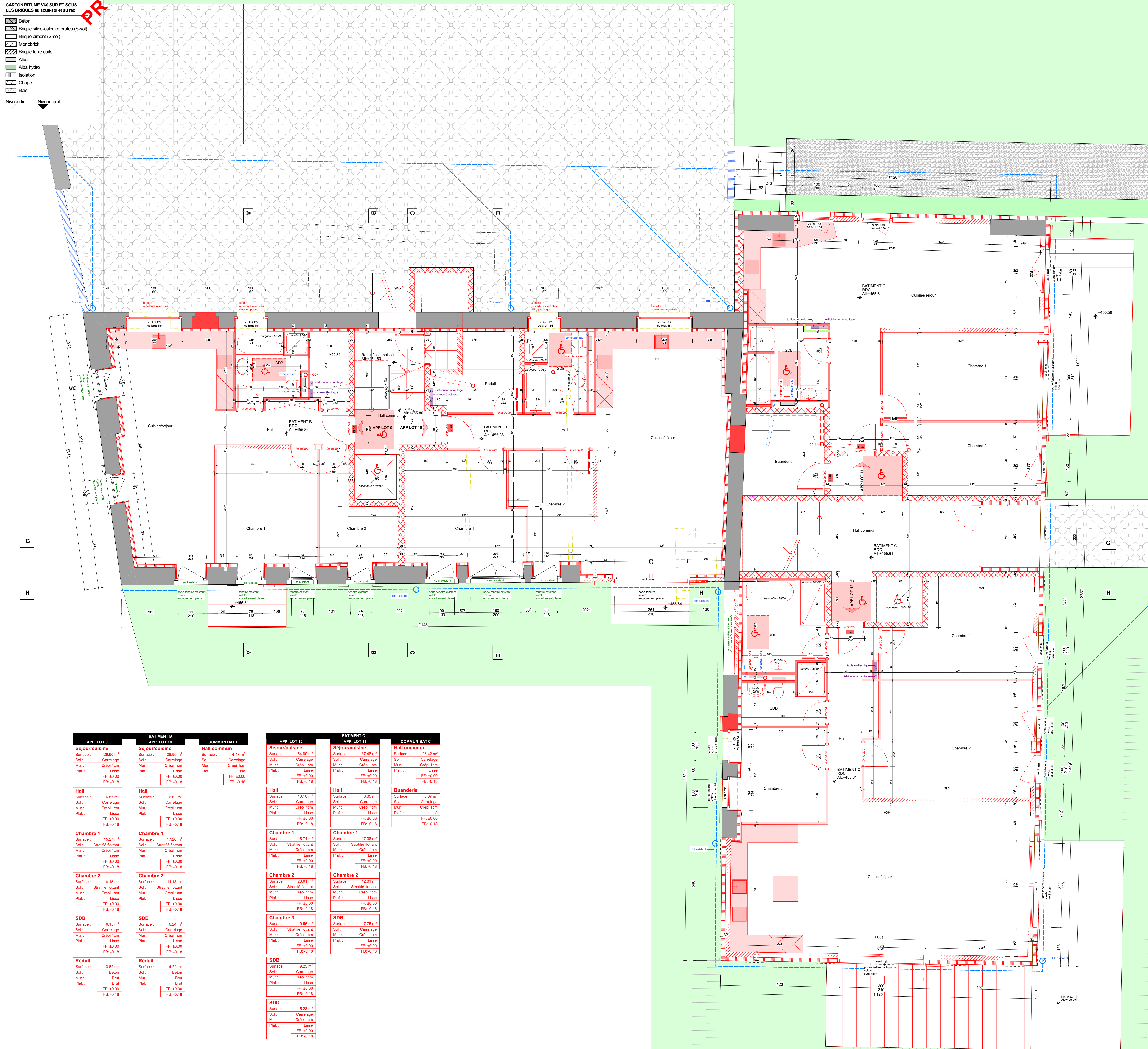









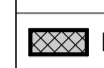

APP. LOT 9	BATIMENT B APP. LOT 10	COMMUN BAT B
Séjour/cuisine Surface : 29.90 m ² Sol : Carrelage Mur : Crépi 1cm Plaf. : Lissé FF: ±0.00 FB: -0.18	Séjour/cuisine Surface : 38.35 m ² Sol : Carrelage Mur : Crépi 1cm Plaf. : Lissé FF: ±0.00 FB: -0.18	Hall commun Surface : 4.47 m ² Sol : Carrelage Mur : Crépi 1cm Plaf. : Lissé FF: ±0.00 FB: -0.18
Hall Surface : 6.85 m ² Sol : Carrelage Mur : Crépi 1cm Plaf. : Lissé FF: ±0.00 FB: -0.18	Hall Surface : 6.63 m ² Sol : Carrelage Mur : Crépi 1cm Plaf. : Lissé FF: ±0.00 FB: -0.18	
Chambre 1 Surface : 15.27 m ² Sol : Stratifié flottant Mur : Crépi 1cm Plaf. : Lissé FF: ±0.00 FB: -0.18	Chambre 1 Surface : 17.26 m ² Sol : Stratifié flottant Mur : Crépi 1cm Plaf. : Lissé FF: ±0.00 FB: -0.18	
Chambre 2 Surface : 8.15 m ² Sol : Stratifié flottant Mur : Crépi 1cm Plaf. : Lissé FF: ±0.00 FB: -0.18	Chambre 2 Surface : 11.13 m ² Sol : Stratifié flottant Mur : Crépi 1cm Plaf. : Lissé FF: ±0.00 FB: -0.18	
SDB Surface : 6.15 m ² Sol : Carrelage Mur : Crépi 1cm Plaf. : Lissé FF: ±0.00 FB: -0.18	SDB Surface : 6.24 m ² Sol : Carrelage Mur : Crépi 1cm Plaf. : Lissé FF: ±0.00 FB: -0.18	
Réduit Surface : 3.62 m ² Sol : Béton Mur : Bnt Plaf. : Bnt FF: ±0.00 FB: -0.18	Réduit Surface : 4.22 m ² Sol : Béton Mur : Bnt Plaf. : Bnt FF: ±0.00 FB: -0.18	

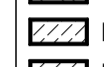
APP. LOT 12	BATIMENT C APP. LOT 11	COMMUN BAT C
Séjour/cuisine Surface : 54.80 m ² Sol : Carrelage Mur : Crépi 1cm Plaf. : Lissé FF: ±0.00 FB: -0.18	Séjour/cuisine Surface : 37.48 m ² Sol : Carrelage Mur : Crépi 1cm Plaf. : Lissé FF: ±0.00 FB: -0.18	Hall commun Surface : 28.42 m ² Sol : Carrelage Mur : Crépi 1cm Plaf. : Lissé FF: ±0.00 FB: -0.18
Hall Surface : 10.10 m ² Sol : Carrelage Mur : Crépi 1cm Plaf. : Lissé FF: ±0.00 FB: -0.18	Hall Surface : 8.35 m ² Sol : Carrelage Mur : Crépi 1cm Plaf. : Lissé FF: ±0.00 FB: -0.18	Buanderie Surface : 8.37 m ² Sol : Carrelage Mur : Crépi 1cm Plaf. : Lissé FF: ±0.00 FB: -0.18
Chambre 1 Surface : 16.74 m ² Sol : Stratifié flottant Mur : Crépi 1cm Plaf. : Lissé FF: ±0.00 FB: -0.18	Chambre 1 Surface : 17.38 m ² Sol : Stratifié flottant Mur : Crépi 1cm Plaf. : Lissé FF: ±0.00 FB: -0.18	
Chambre 2 Surface : 23.81 m ² Sol : Stratifié flottant Mur : Crépi 1cm Plaf. : Lissé FF: ±0.00 FB: -0.18	Chambre 2 Surface : 12.81 m ² Sol : Stratifié flottant Mur : Crépi 1cm Plaf. : Lissé FF: ±0.00 FB: -0.18	
Chambre 3 Surface : 10.56 m ² Sol : Stratifié flottant Mur : Crépi 1cm Plaf. : Lissé FF: ±0.00 FB: -0.18	SDB Surface : 7.75 m ² Sol : Carrelage Mur : Crépi 1cm Plaf. : Lissé FF: ±0.00 FB: -0.18	
SDB Surface : 9.25 m ² Sol : Carrelage Mur : Crépi 1cm Plaf. : Lissé FF: ±0.00 FB: -0.18		
SDD Surface : 5.23 m ² Sol : Carrelage Mur : Crépi 1cm Plaf. : Lissé FF: ±0.00 FB: -0.18		

Niveau fini Rez = ±0.00 = Alt. xxx.xx
 Point fixe géo = + = Alt.
 La hauteur de référence (point de sortie du nivellement) est à définir par le géomètre avant le début des fouilles.

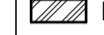
Toutes les mesures sont brutes :
 Elles sont à vérifier sur le chantier par l'entrepreneur en sa propre responsabilité. Toutes différences de mesures sont à signaler immédiatement à la direction des travaux. Si tel ne devait pas être le cas, l'entrepreneur sera tenu pour responsable des dégâts ultérieurs.

CARTON BITUME V60 SUR ET SOUS
 LES BRIQUES au sous-sol et au rez

-  Béton
-  Brique silico-calcaire brutes (S-sc)
-  Brique ciment (S-sol)
-  Monobrick
-  Brique terre cuite
-  Alba
-  Alba hydro
-  Isolation
-  Chape
-  Bois

Niveau fini  Niveau brut 

PROVISOIRE

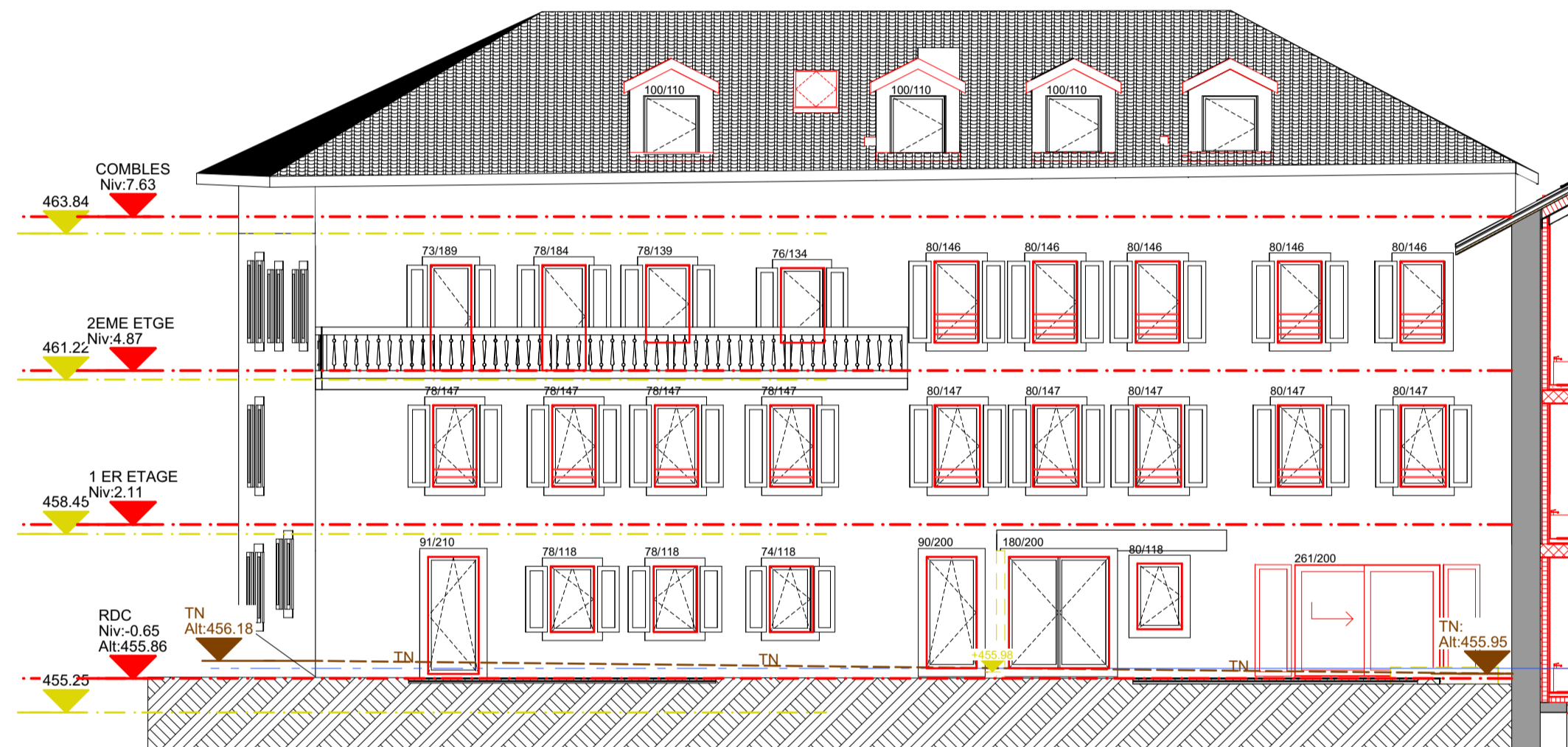

FAÇADE SUD BATIMENT B

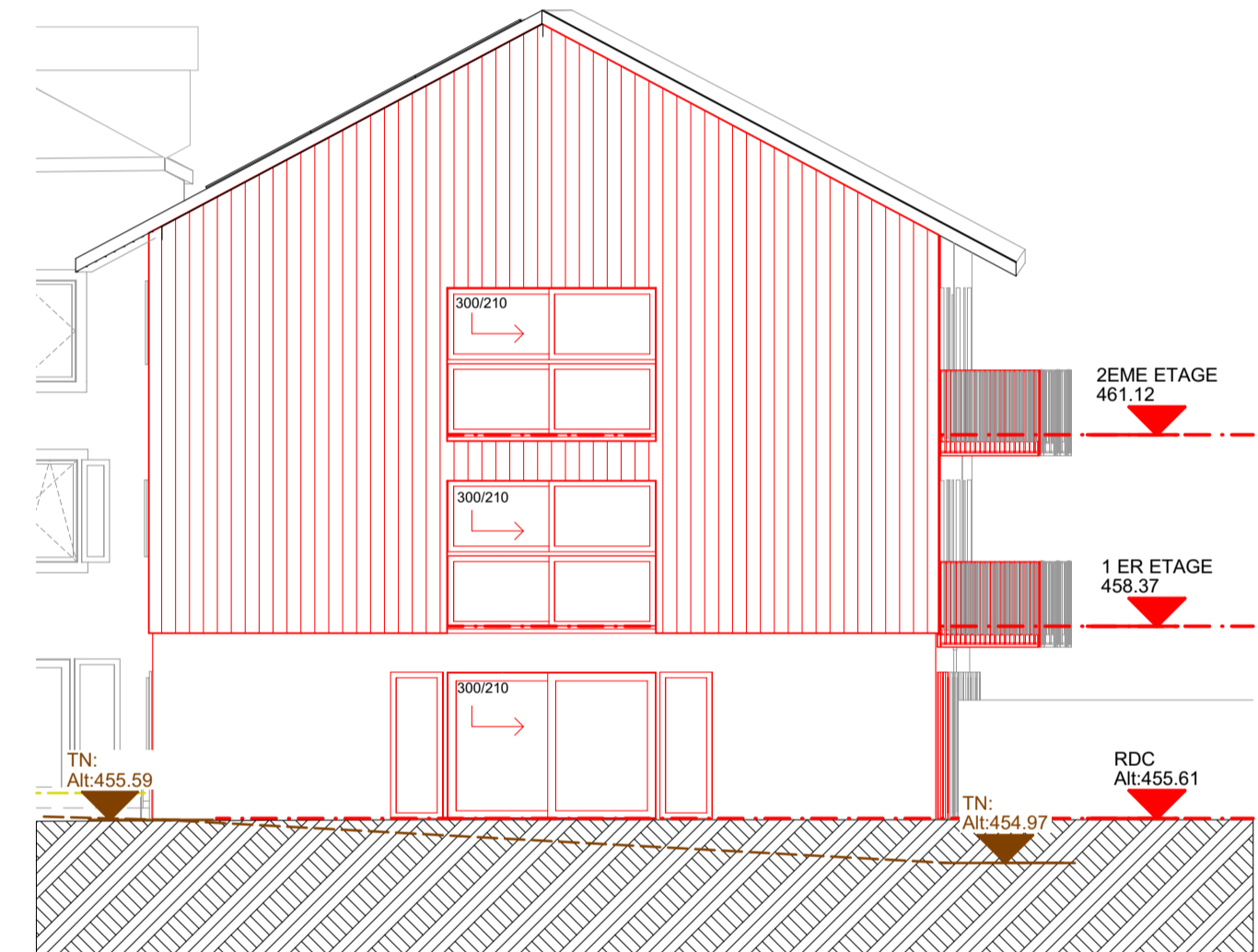

FAÇADE SUD BATIMENT A

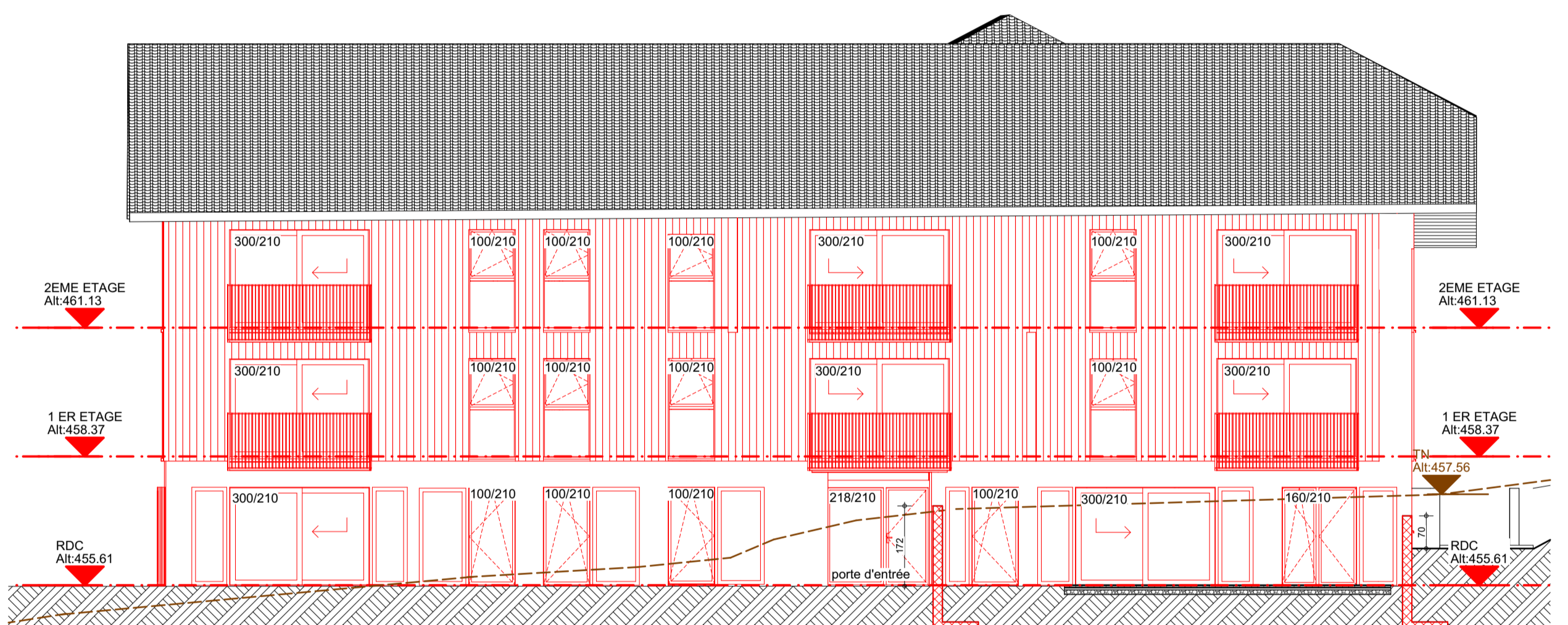

FAÇADE EST BATIMENT A

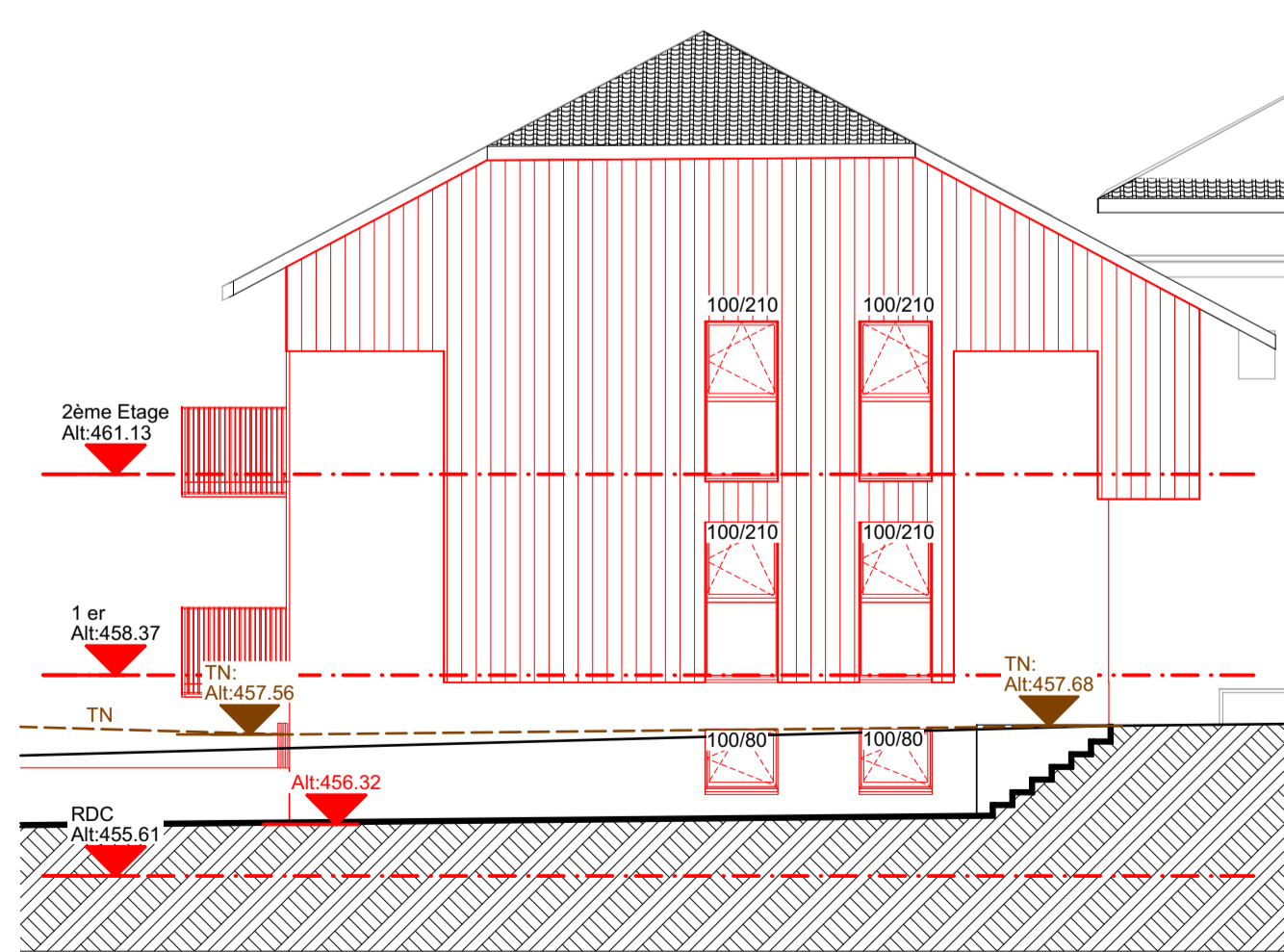

FAÇADE NORD BATIMENT A

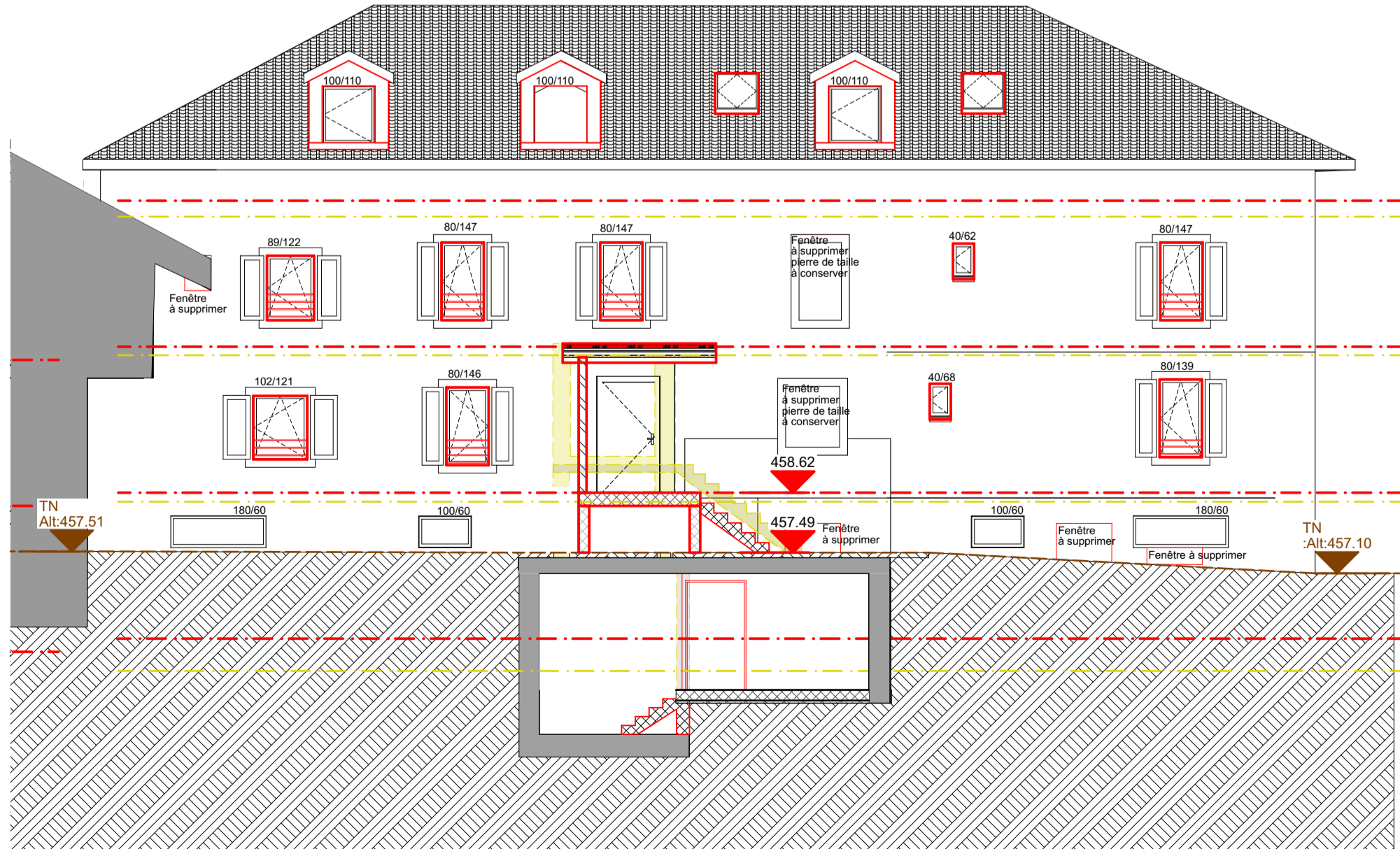

FAÇADE NORD BATIMENT B

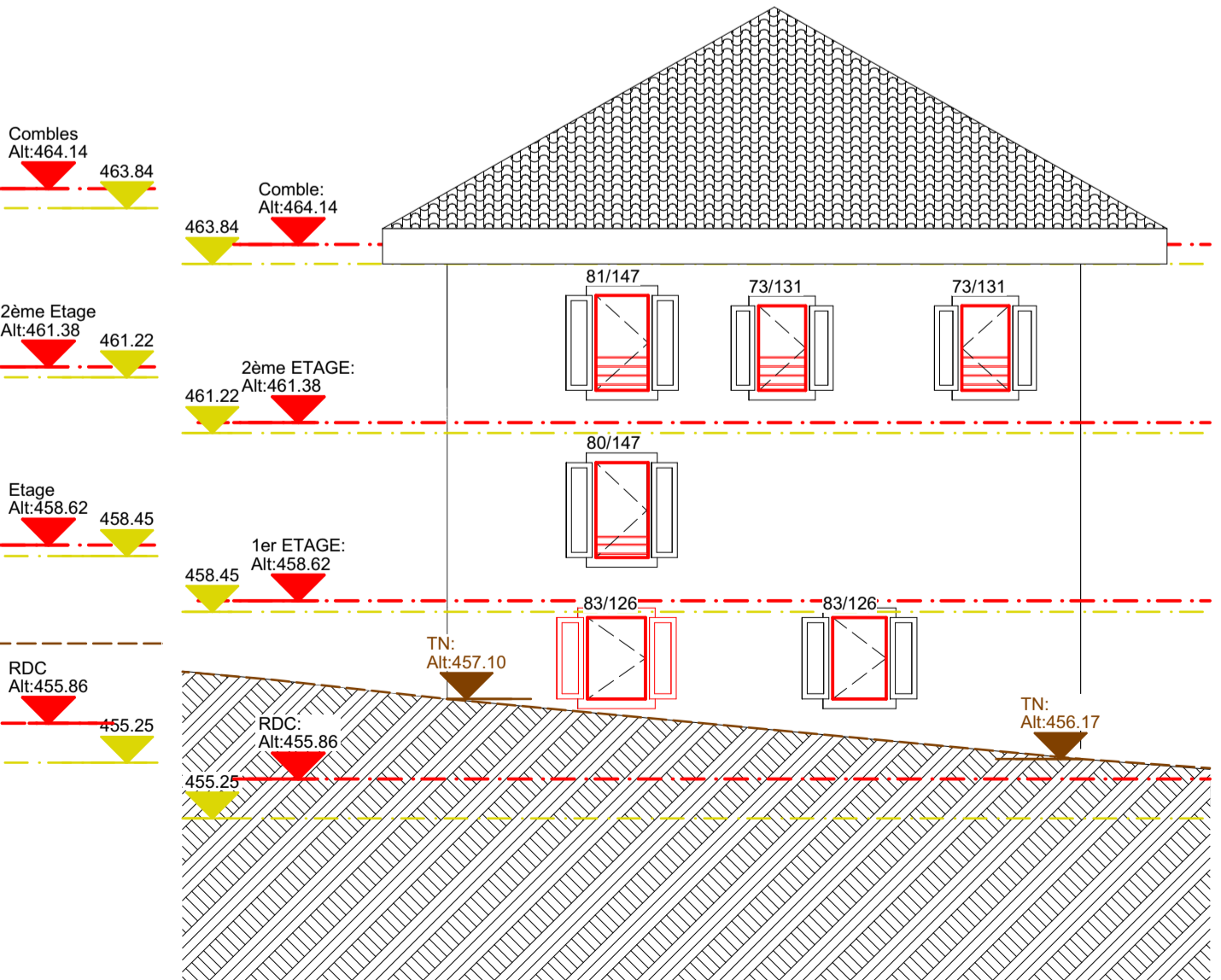

FAÇADE OUEST BATIMENT B

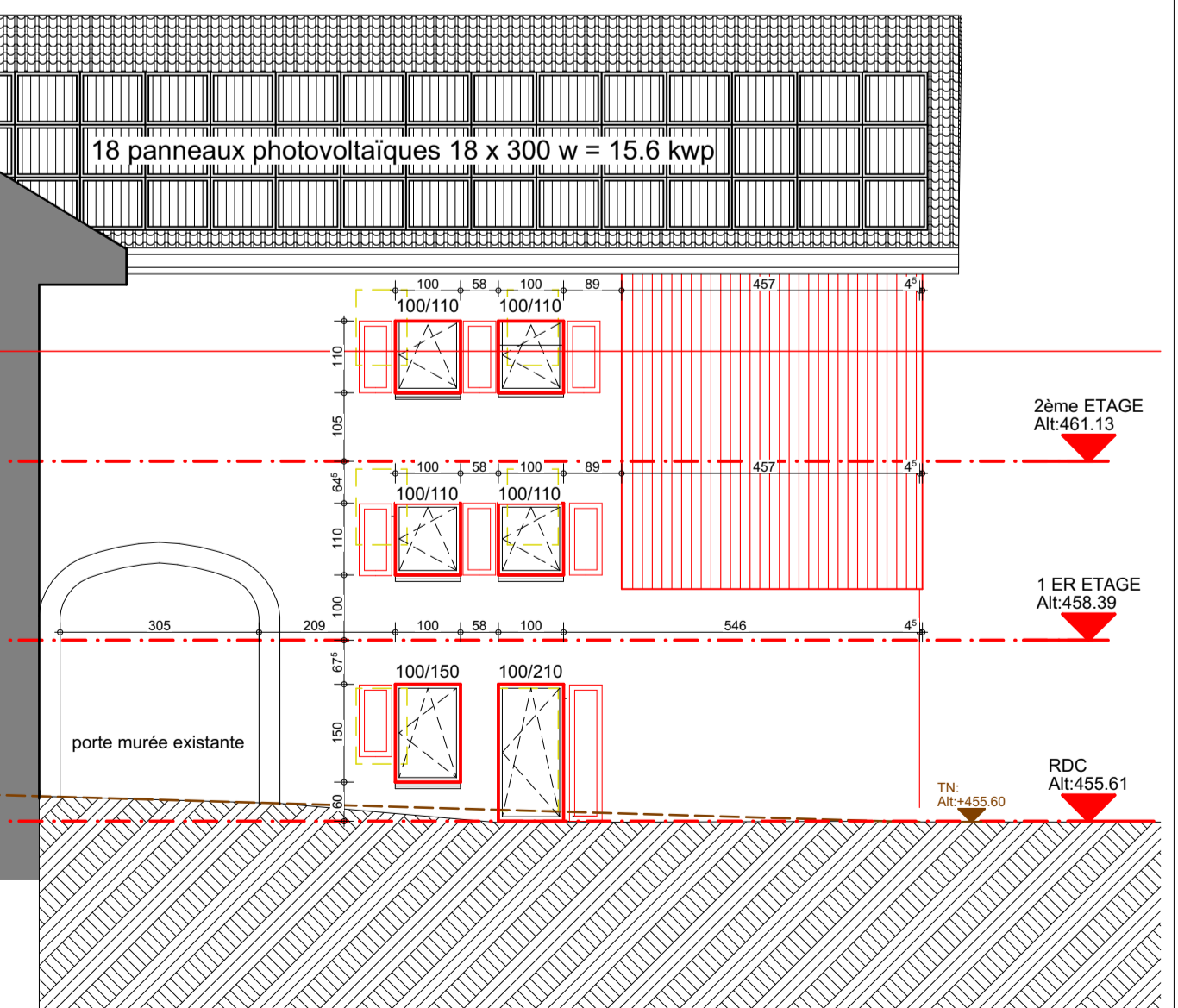

FAÇADE OUEST BATIMENT A

Maitre de l'ouvrage : VB CREATION SA, Rue de la Gare 2, 1312 Ecclépens	Dossier n° : 20001	Date de modifications :
Successorale : Rue de la Gare 2, 1312 Ecclépens, Tél : +41(0)24 471 53 70, info@vbccreation.ch	Plan(s) : 20001/01 et 7866	
	Créé le : 10.08.2021	
	Dessiné par : FD	

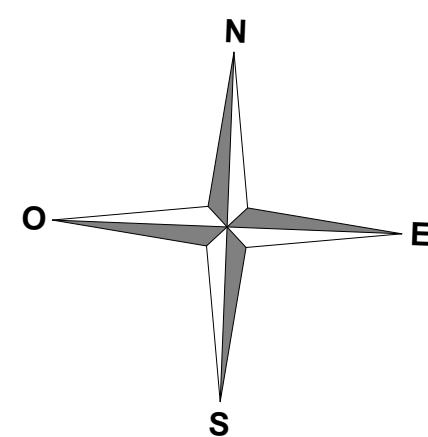

Niveau fini Rez = ±0.00 = Alt. xxx.xx
Point fixe géo = = Alt.
La hauteur de référence (point de nivellement) est à définir par le géomètre avant le début des fouilles.

Toutes les mesures sont brutes : Elles sont à vérifier sur le chantier par l'entrepreneur ou sa propre responsabilité. Toutes différences de mesures sont à signaler immédiatement à la direction de l'exécution. Si tel ne devait pas être le cas, l'entrepreneur sera tenu pour responsable des angles défectueux.

CARTON BITUME V60 SUR ET SOUS LES BRIQUES au sous-sol et au rez

	Béton
	Brique silico-calcaire brutes (S-sol)
	Brique ciment (S-sol)
	Monoblock
	Brique terre cuite
	Alba
	Alba hydro
	Isolation
	Chape
	Bois
	Niveau fini
	Niveau brut

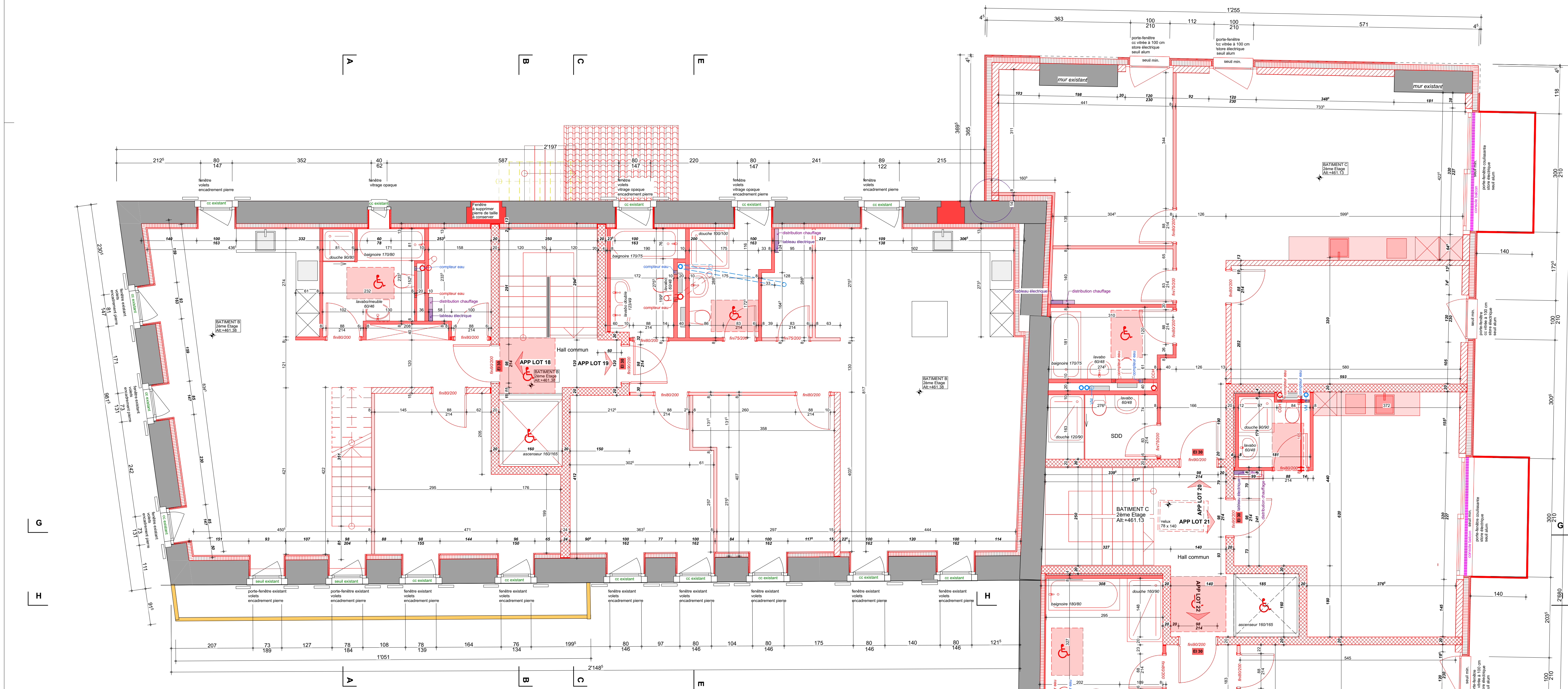

APP. LOT 18	BATIMENT B APP. LOT 19	COMMUN BAT B
Séjour/cuisine Surface : 37.82 m ² Sol : Carrelage Mur : Crépi 1cm Plaf. : Lissé FF: ±0.00 FB: -0.10	Hall commun Surface : 7.25 m ² Sol : Carrelage Mur : Crépi 1cm Plaf. : Lissé FF: ±0.00 FB: -0.10	Hall commun Surface : 4.08 m ² Sol : Carrelage Mur : Crépi 1cm Plaf. : Lissé FF: ±0.00 FB: -0.10
Hall Surface : 6.82 m ² Sol : Carrelage Mur : Crépi 1cm Plaf. : Lissé FF: ±0.00 FB: -0.10	Chambre 1 Surface : 14.27 m ² Sol : Stratifié flottant Mur : Crépi 1cm Plaf. : Lissé FF: ±0.00 FB: -0.10	
Chambre 1 Surface : 16.13 m ² Sol : Stratifié flottant Mur : Crépi 1cm Plaf. : Lissé FF: ±0.00 FB: -0.10	Chambre 2 Surface : 12.92 m ² Sol : Stratifié flottant Mur : Crépi 1cm Plaf. : Lissé FF: ±0.00 FB: -0.10	
SDB Surface : 6.04 m ² Sol : Carrelage Mur : Crépi 1cm Plaf. : Lissé FF: ±0.00 FB: -0.10	SDB Surface : 5.51 m ² Sol : Carrelage Mur : Crépi 1cm Plaf. : Lissé FF: ±0.00 FB: -0.10	
Réduit Surface : 4.09 m ² Sol : Béton Mur : Brut Plaf. : Lissé FF: ±0.00 FB: -0.10	SDD Surface : 4.57 m ² Sol : Carrelage Mur : Crépi 1cm Plaf. : Lissé FF: ±0.00 FB: -0.10	
	Réduit Surface : 3.16 m ² Sol : Béton Mur : Brut Plaf. : Lissé FF: ±0.00 FB: -0.10	

APP. LOT 22	BATIMENT C APP. LOT 20	APP. LOT 21	COMMUN BAT C
Chambre 2 Surface : 14.79 m ² Sol : Stratifié flottant Mur : Crépi 1cm Plaf. : Lissé FF: ±0.00 FB: -0.10	Séjour/cuisine Surface : 33.52 m ² Sol : Carrelage Mur : Crépi 1cm Plaf. : Lissé FF: ±0.00 FB: -0.10	Studio Surface : 27.90 m ² Sol : Stratifié flottant Mur : Crépi 1cm Plaf. : Lissé FF: ±0.00 FB: -0.10	Hall commun Surface : 7.77 m ² Sol : Carrelage Mur : Crépi 1cm Plaf. : Lissé FF: ±0.00 FB: -0.10
Chambre 1 Surface : 13.56 m ² Sol : Stratifié flottant Mur : Crépi 1cm Plaf. : Lissé FF: ±0.00 FB: -0.10	Hall Surface : 7.66 m ² Sol : Carrelage Mur : Crépi 1cm Plaf. : Lissé FF: ±0.00 FB: -0.10	SDD Surface : 3.11 m ² Sol : Stratifié flottant Mur : Crépi 1cm Plaf. : Lissé FF: ±0.00 FB: -0.10	
Chambre 2 Surface : 19.99 m ² Sol : Stratifié flottant Mur : Crépi 1cm Plaf. : Lissé FF: ±0.00 FB: -0.10	Chambre 1 Surface : 17.49 m ² Sol : Stratifié flottant Mur : Crépi 1cm Plaf. : Lissé FF: ±0.00 FB: -0.10	Balcon Surface : 4.11 m ² Sol : Béton brut FF: -0.10 FB: -0.10	
Chambre 3 Surface : 10.58 m ² Sol : Stratifié flottant Mur : Crépi 1cm Plaf. : Lissé FF: ±0.00 FB: -0.10	Chambre 2 Surface : 16.86 m ² Sol : Stratifié flottant Mur : Crépi 1cm Plaf. : Lissé FF: ±0.00 FB: -0.10		
SDD Surface : 5.24 m ² Sol : Stratifié flottant Mur : Crépi 1cm Plaf. : Lissé FF: ±0.00 FB: -0.10	SDB Surface : 5.41 m ² Sol : Carrelage Mur : Crépi 1cm Plaf. : Lissé FF: ±0.00 FB: -0.10		
SDB Surface : 9.25 m ² Sol : Stratifié flottant Mur : Crépi 1cm Plaf. : Lissé FF: ±0.00 FB: -0.10	SDD Surface : 4.94 m ² Sol : Carrelage Mur : Crépi 1cm Plaf. : Lissé FF: ±0.00 FB: -0.10		
Hall Surface : 10.09 m ² Sol : Stratifié flottant Mur : Crépi 1cm Plaf. : Lissé FF: ±0.00 FB: -0.10	Réduit Surface : 4.30 m ² Sol : Béton Mur : Brut Plaf. : Lissé FF: ±0.00 FB: -0.10		
Balcon Surface : 4.20 m ² Sol : Béton brut FF: -0.10 FB: -0.10	Balcon Surface : 4.04 m ² Sol : Béton brut FF: -0.10 FB: -0.10		

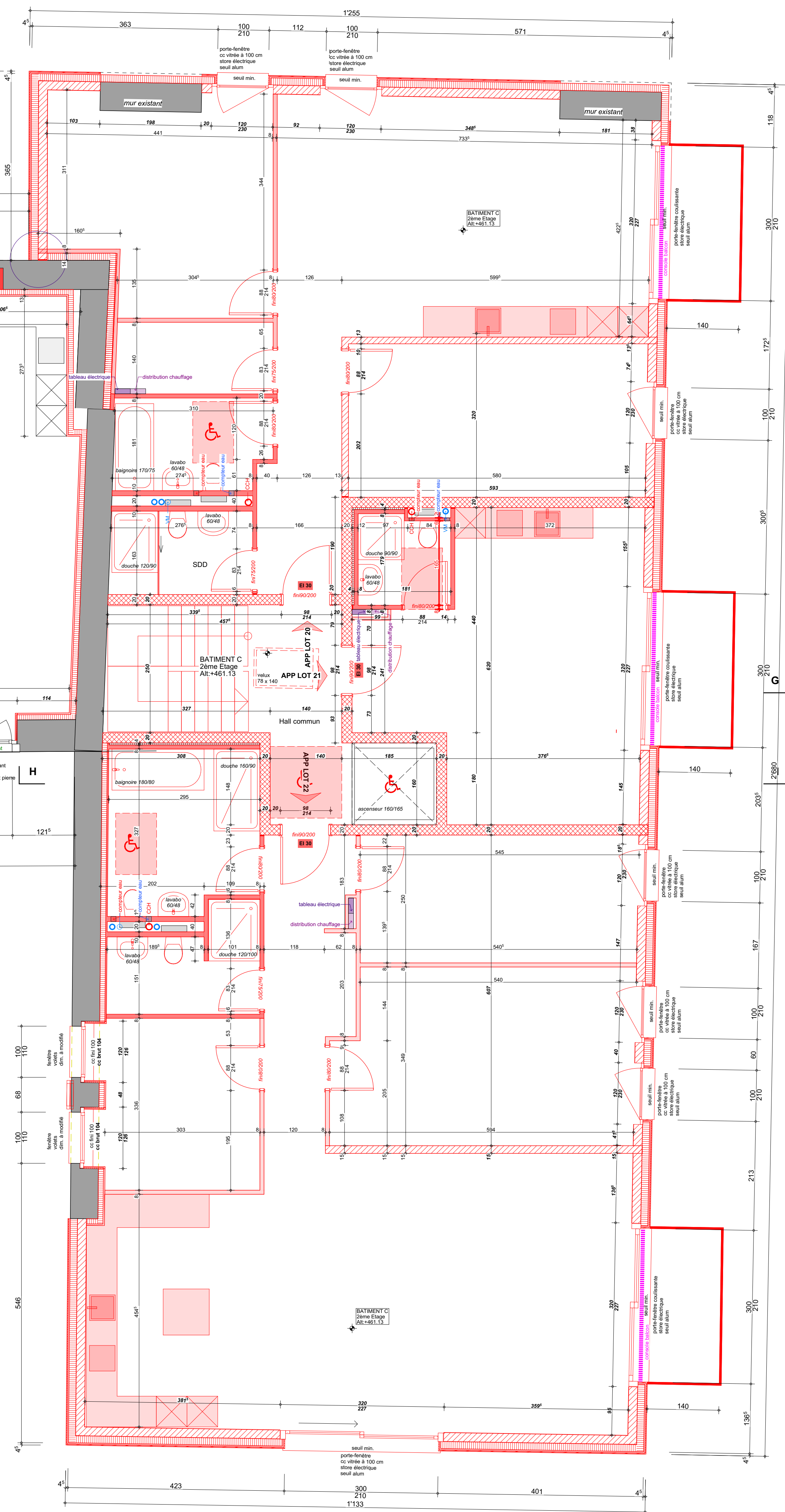

Transformation et création de 2 bâtiments
Rue de la Tour, 1867 Olion

ETAGE 1 EXECUTION Ech : 1:50 Version du : 02.03.2023

Maître de l'ouvrage : VB Création SA, Rue de la Gare 2, 1312 Ettersheim		Dossier n° : 20001		Dates de modifications :	
Succursale : Rue de la Gare 2, 1312 Ettersheim, Tél : +41(0)24 471 53 70, info@vbcreeation.ch		PANGOR&C et 7866		Créé le : 10.08.2021	
		Designé par : PD			

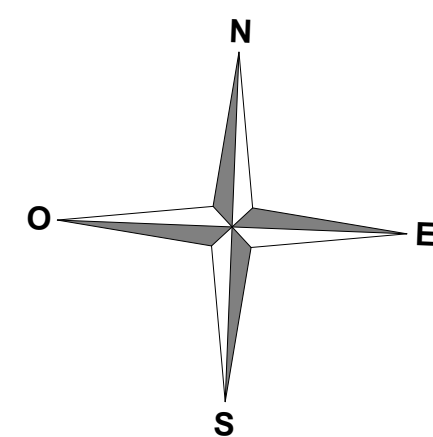

Niveau fini Rez = ±0.00 = Alt. xxx.xx
Point fixe géo = +... = Alt.
La hauteur de référence (point de nivellement) est à définir par le géomètre avant le début des fouilles.

Toutes les mesures sont brutes : Elles sont à vérifier sur le chantier par l'entrepreneur ou son propre responsable. Toutes différences de mesures sont à signaler immédiatement à la direction des travaux. Si tel ne devait pas être le cas, l'entrepreneur sera tenu pour responsable des angles défectueux.

CARTON BITUME V60 SUR ET SOUS LES BRIQUES au sous-sol et au rez

	Béton
	Brique silico-calcaire brutes (S-sol)
	Brique ciment (S-sol)
	Monoblock
	Brique terre cuite
	Alba
	Alba hydro
	Isolation
	Chape
	Bois
	Niveau fini
	Niveau brut

PROVISOIRE

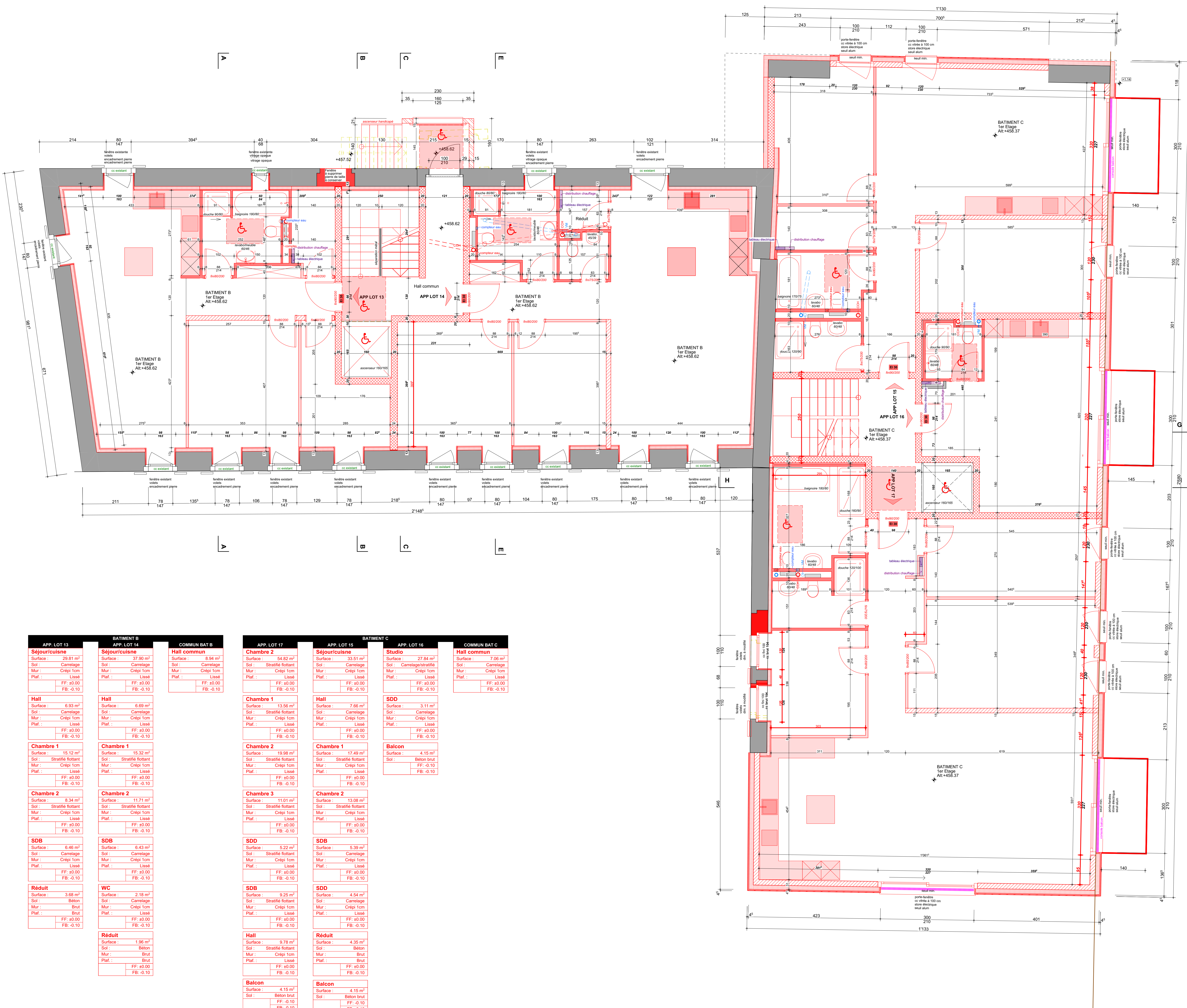

APP. LOT 13	BATIMENT B APP. LOT 14	COMMUN BAT B
Séjour/cuisine Surface : 29.31 m ² Sol : Carrelage Mur : Crépi 1cm Plaf. : Lissé FF: ±0.00 FB: -0.10	Séjour/cuisine Surface : 37.50 m ² Sol : Carrelage Mur : Crépi 1cm Plaf. : Lissé FF: ±0.00 FB: -0.10	Hall commun Surface : 8.34 m ² Sol : Carrelage Mur : Crépi 1cm Plaf. : Lissé FF: ±0.00 FB: -0.10
Hall Surface : 6.93 m ² Sol : Carrelage Mur : Crépi 1cm Plaf. : Lissé FF: ±0.00 FB: -0.10	Hall Surface : 6.69 m ² Sol : Carrelage Mur : Crépi 1cm Plaf. : Lissé FF: ±0.00 FB: -0.10	
Chambre 1 Surface : 15.12 m ² Sol : Stratifié flottant Mur : Crépi 1cm Plaf. : Lissé FF: ±0.00 FB: -0.10	Chambre 1 Surface : 15.32 m ² Sol : Stratifié flottant Mur : Crépi 1cm Plaf. : Lissé FF: ±0.00 FB: -0.10	
Chambre 2 Surface : 8.34 m ² Sol : Stratifié flottant Mur : Crépi 1cm Plaf. : Lissé FF: ±0.00 FB: -0.10	Chambre 2 Surface : 11.71 m ² Sol : Stratifié flottant Mur : Crépi 1cm Plaf. : Lissé FF: ±0.00 FB: -0.10	
SDB Surface : 6.46 m ² Sol : Carrelage Mur : Crépi 1cm Plaf. : Lissé FF: ±0.00 FB: -0.10	SDB Surface : 6.43 m ² Sol : Carrelage Mur : Crépi 1cm Plaf. : Lissé FF: ±0.00 FB: -0.10	
Réduit Surface : 3.68 m ² Sol : Béton Mur : Brut Plaf. : Brut FF: ±0.00 FB: -0.10	WC Surface : 2.18 m ² Sol : Carrelage Mur : Brut Plaf. : Lissé FF: ±0.00 FB: -0.10	
	Réduit Surface : 1.96 m ² Sol : Béton Mur : Brut Plaf. : Lissé FF: ±0.00 FB: -0.10	

APP. LOT 17	BATIMENT C APP. LOT 15	APP. LOT 16	COMMUN BAT C
Chambre 2 Surface : 24.52 m ² Sol : Stratifié flottant Mur : Crépi 1cm Plaf. : Lissé FF: ±0.00 FB: -0.10	Séjour/cuisine Surface : 33.51 m ² Sol : Carrelage Mur : Crépi 1cm Plaf. : Lissé FF: ±0.00 FB: -0.10	Studio Surface : 27.84 m ² Sol : Carrelage/stratifié Mur : Crépi 1cm Plaf. : Lissé FF: ±0.00 FB: -0.10	Hall commun Surface : 7.06 m ² Sol : Carrelage Mur : Crépi 1cm Plaf. : Lissé FF: ±0.00 FB: -0.10
Chambre 1 Surface : 13.56 m ² Sol : Stratifié flottant Mur : Crépi 1cm Plaf. : Lissé FF: ±0.00 FB: -0.10	Hall Surface : 7.66 m ² Sol : Carrelage Mur : Crépi 1cm Plaf. : Lissé FF: ±0.00 FB: -0.10	SDD Surface : 3.11 m ² Sol : Carrelage Mur : Crépi 1cm Plaf. : Lissé FF: ±0.00 FB: -0.10	
Chambre 2 Surface : 19.98 m ² Sol : Stratifié flottant Mur : Crépi 1cm Plaf. : Lissé FF: ±0.00 FB: -0.10	Chambre 1 Surface : 17.49 m ² Sol : Stratifié flottant Mur : Crépi 1cm Plaf. : Lissé FF: ±0.00 FB: -0.10	Balcon Surface : 4.15 m ² Sol : Béton brut FF: ±0.00 FB: -0.10	
Chambre 3 Surface : 11.01 m ² Sol : Stratifié flottant Mur : Crépi 1cm Plaf. : Lissé FF: ±0.00 FB: -0.10	Chambre 2 Surface : 13.06 m ² Sol : Stratifié flottant Mur : Crépi 1cm Plaf. : Lissé FF: ±0.00 FB: -0.10		
SDD Surface : 5.22 m ² Sol : Stratifié flottant Mur : Crépi 1cm Plaf. : Lissé FF: ±0.00 FB: -0.10	SDB Surface : 5.39 m ² Sol : Carrelage Mur : Crépi 1cm Plaf. : Lissé FF: ±0.00 FB: -0.10		
SDB Surface : 9.25 m ² Sol : Stratifié flottant Mur : Crépi 1cm Plaf. : Lissé FF: ±0.00 FB: -0.10	SDD Surface : 4.54 m ² Sol : Carrelage Mur : Crépi 1cm Plaf. : Lissé FF: ±0.00 FB: -0.10		
Hall Surface : 9.78 m ² Sol : Stratifié flottant Mur : Crépi 1cm Plaf. : Lissé FF: ±0.00 FB: -0.10	Réduit Surface : 4.35 m ² Sol : Béton Mur : Brut Plaf. : Lissé FF: ±0.00 FB: -0.10		
Balcon Surface : 4.15 m ² Sol : Béton brut FF: ±0.00 FB: -0.10	Balcon Surface : 4.15 m ² Sol : Béton brut FF: ±0.00 FB: -0.10		

VB CREATION SA Succursale : Rue des Colombes 11 1368 Colbény Tél. : +41(0)24 471 52 70 vb@vbcreeation.ch	Dossier n° : 20001 Dates de modifications : XX.XX.2021
	P1862/1893 et 7886 Créé le : 10.08.2021 Dessiné par : FD

Niveau fini Rez = ±0.00 = Alt. xxx.xx
 Point fixe géo = +... = Alt.
 La hauteur de référence (point de sortie du nivellement) est à définir par le géomètre avant le début des fouilles.

Toutes les mesures sont brutes :
 Elles sont à vérifier sur le chantier par l'entrepreneur en sa propre responsabilité. Toutes différences de mesures sont à signaler immédiatement à la direction des travaux. Si tel ne devait pas être le cas, l'entrepreneur sera tenu pour responsable des dégâts ultérieurs.

CARTON BITUME V60 SUR ET SOUS
 LES BRIQUES au sous-sol et au rez

- Béton
 - Brique silico-calcaire brutes (S-sc)
 - Brique ciment (S-sol)
 - Monobrick
 - Brique terre cuite
 - Alba
 - Alba hydro
 - Isolation
 - Chape
 - Bois
- ▼ Niveau fini
 ▼ Niveau brut

PROVISOIRE

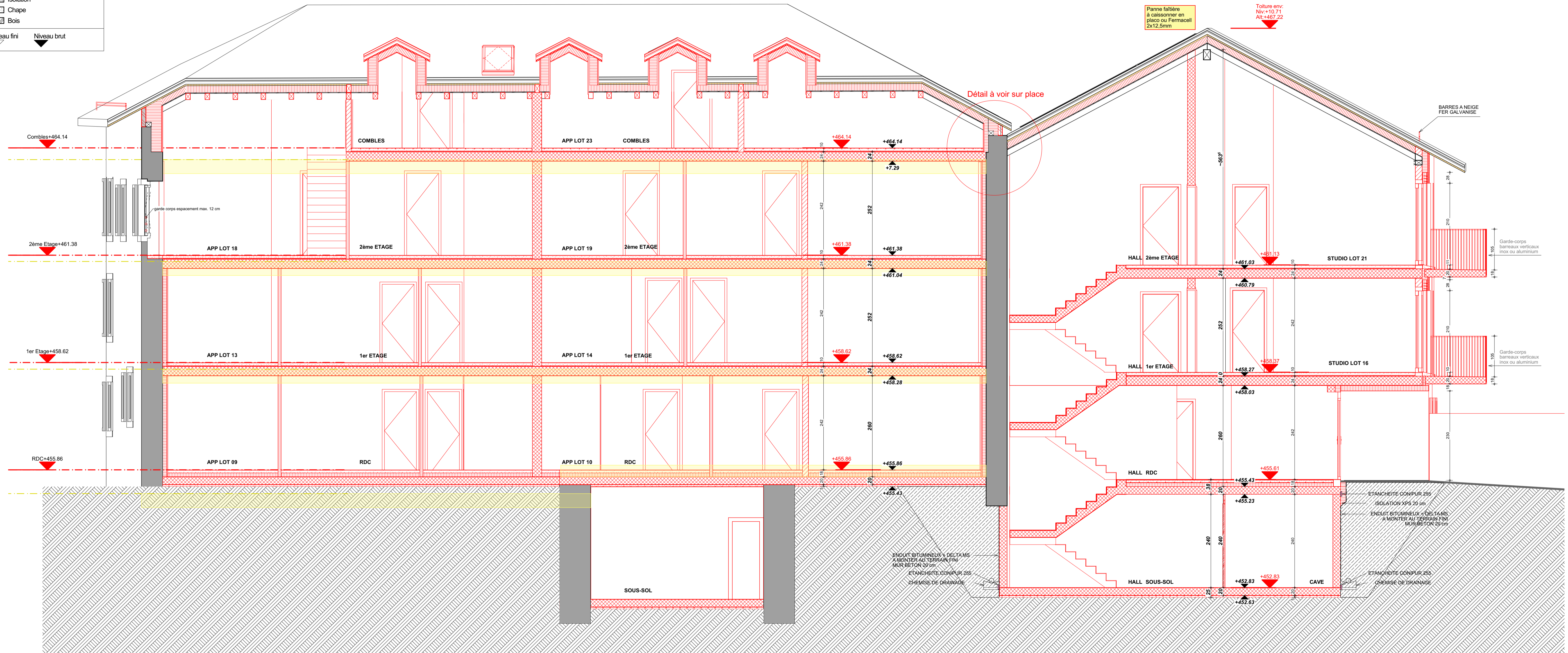

COUPE G-G

VB CREATION SA Succursale : Rue des Colombes 11 13003 Colombigny Tél. : +41(0)24 471 52 70 vb@vbcreation.ch	Dossier n° : 20001 Dates de modifications : XX.XX.2021
	F06201893 et 7866 Créé le : 10.08.2021 Dessiné par : FD

Niveau fini Rez = ±0.00 = Alt. xxx.xx
 Point fixe géo = + = Alt.
 La hauteur de référence (point de sortie du nivellement) est à définir par le géomètre avant le début des fouilles.

Toutes les mesures sont brutes :
 Elles sont à vérifier sur le chantier par l'entrepreneur en sa propre responsabilité. Toutes différences de mesures sont à signaler immédiatement à la direction des travaux. Si tel ne devait pas être le cas, l'entrepreneur sera tenu pour responsable des dégâts ultérieurs.

CARTON BITUME V60 SUR ET SOUS
 LES BRIQUES au sous-sol et au rez

- Béton
- Brique silico-calcaire brutes (S-sc)
- Brique ciment (S-sol)
- Monobrick
- Brique terre cuite
- Alba
- Alba hydro
- Isolation
- Chape
- Bois

PROVISOIRE

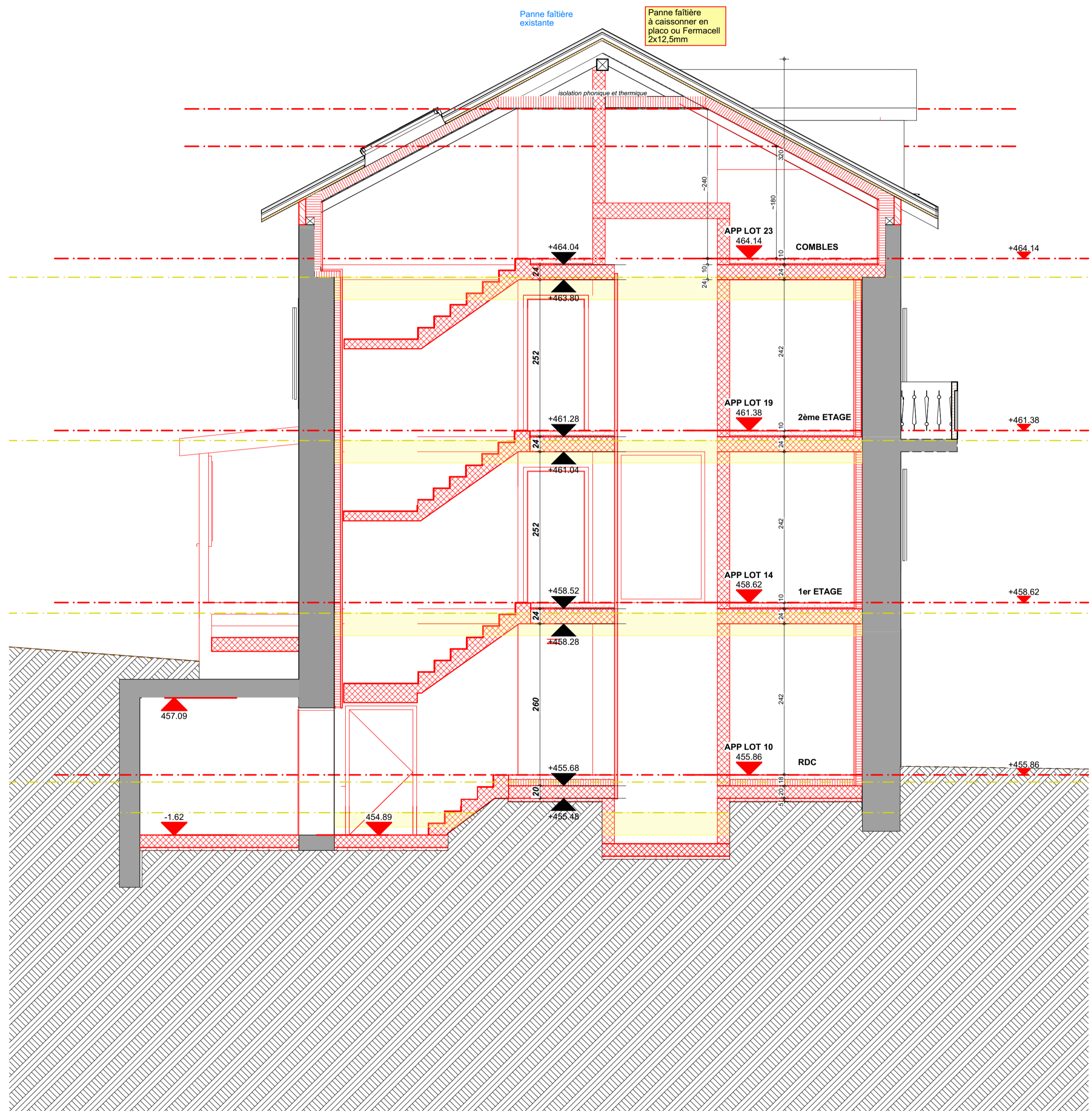

COUPE C-C

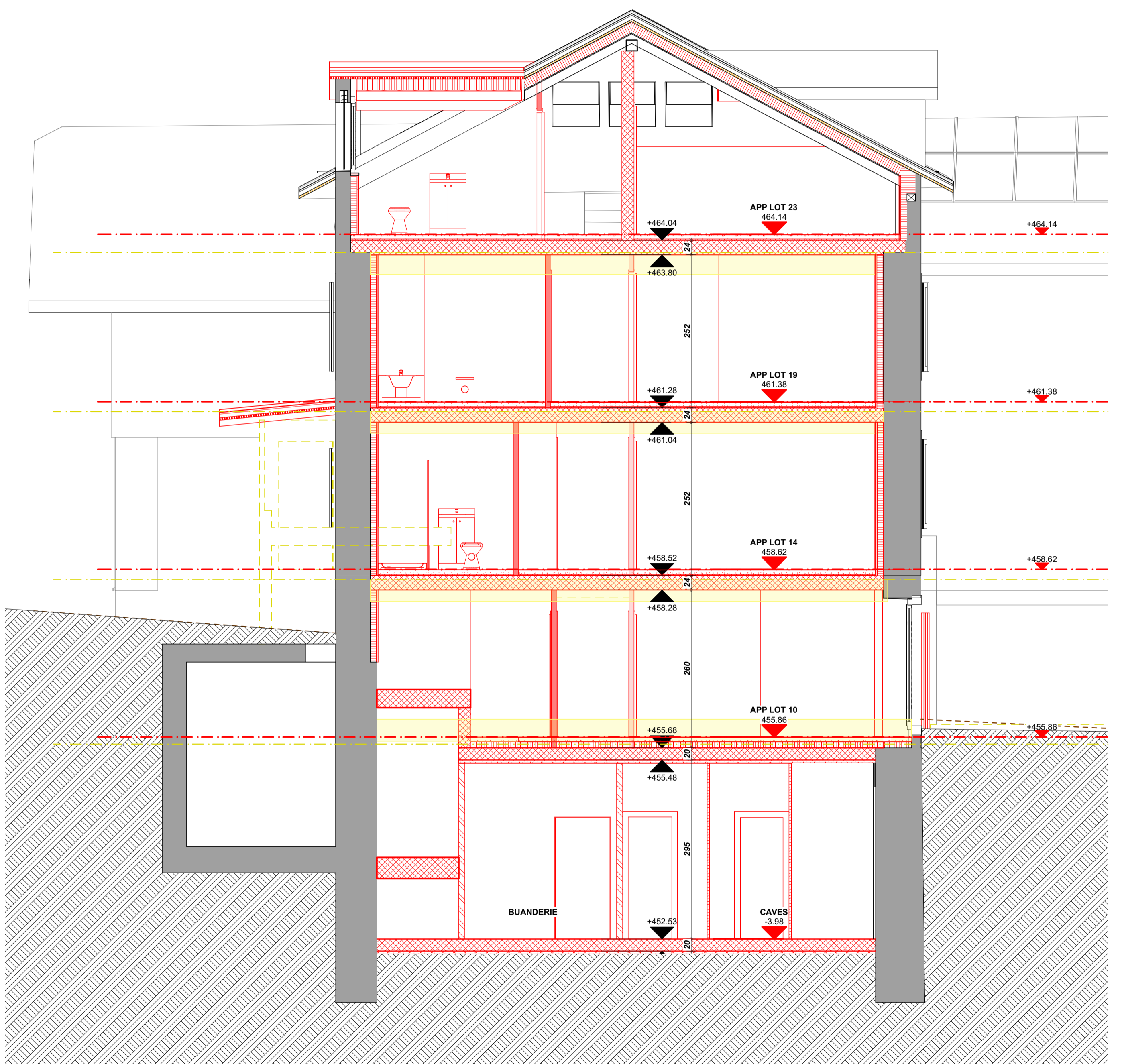







COUPE E-E

Niveau fini Rez = ±0.00 = Alt. xxx.xx
 Point fixe géo = + = Alt.
 La hauteur de référence (point de sortie du nivellement) est à définir par le géomètre avant le début des fouilles.

Toutes les mesures sont brutes :
 Elles sont à vérifier sur le chantier par l'entrepreneur en sa propre responsabilité. Toutes différences de mesures sont à signaler immédiatement à la direction des travaux. Si tel ne devait pas être le cas, l'entrepreneur sera tenu pour responsable des dégâts ultérieurs.

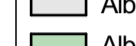
CARTON BITUME V60 SUR ET SOUS
 LES BRIQUES au sous-sol et au rez

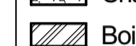
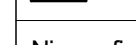
-  Béton
-  Brique silico-calcaire brutes (S-sol)
-  Brique ciment (S-sol)
-  Monobrick
-  Brique terre cuite
-  Alba
-  Alba hydro
-  Isolation
-  Chape
-  Bois

▼ Niveau fini ▲ Niveau brut

PROVISOIRE

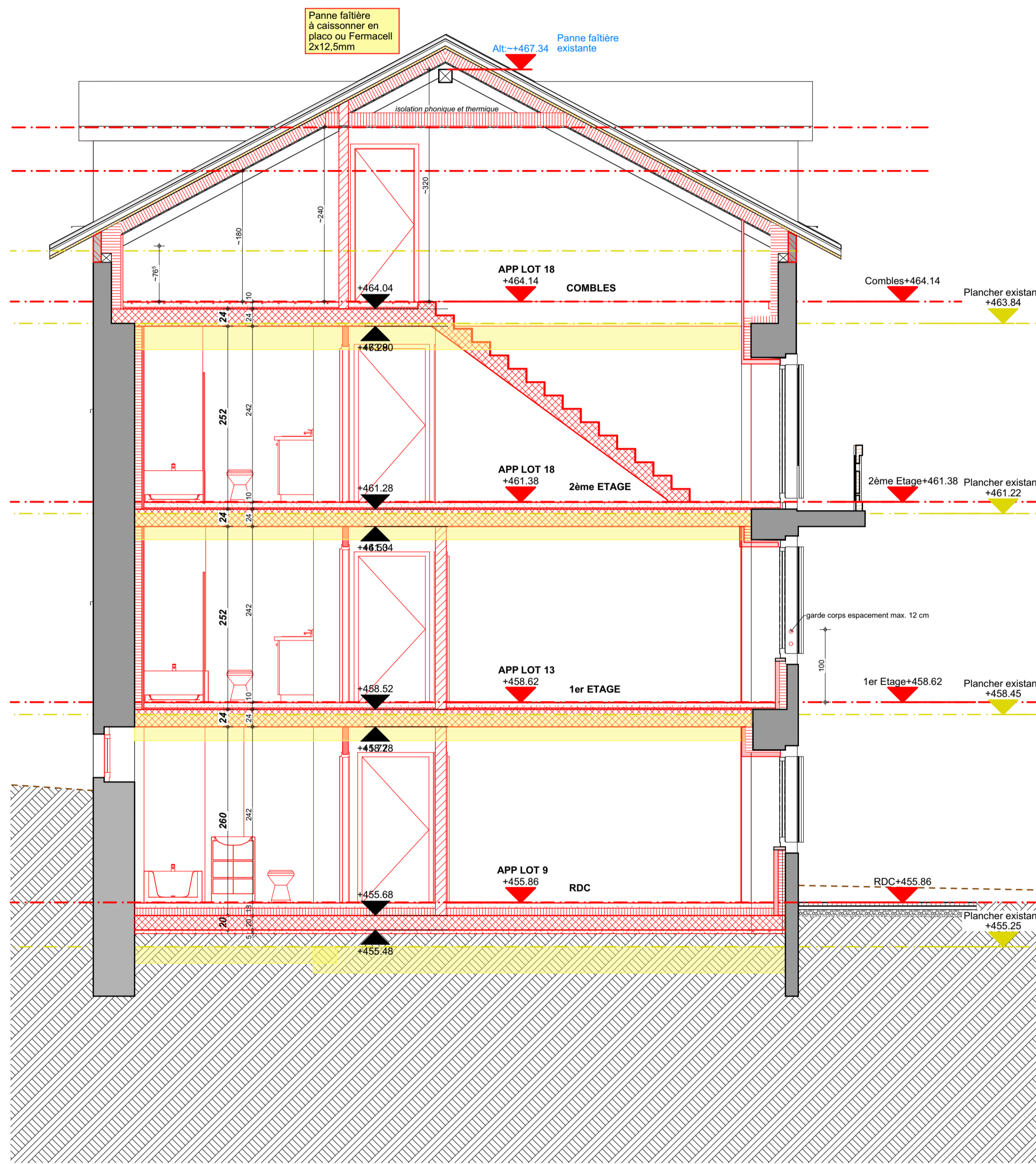

COUPE A-A

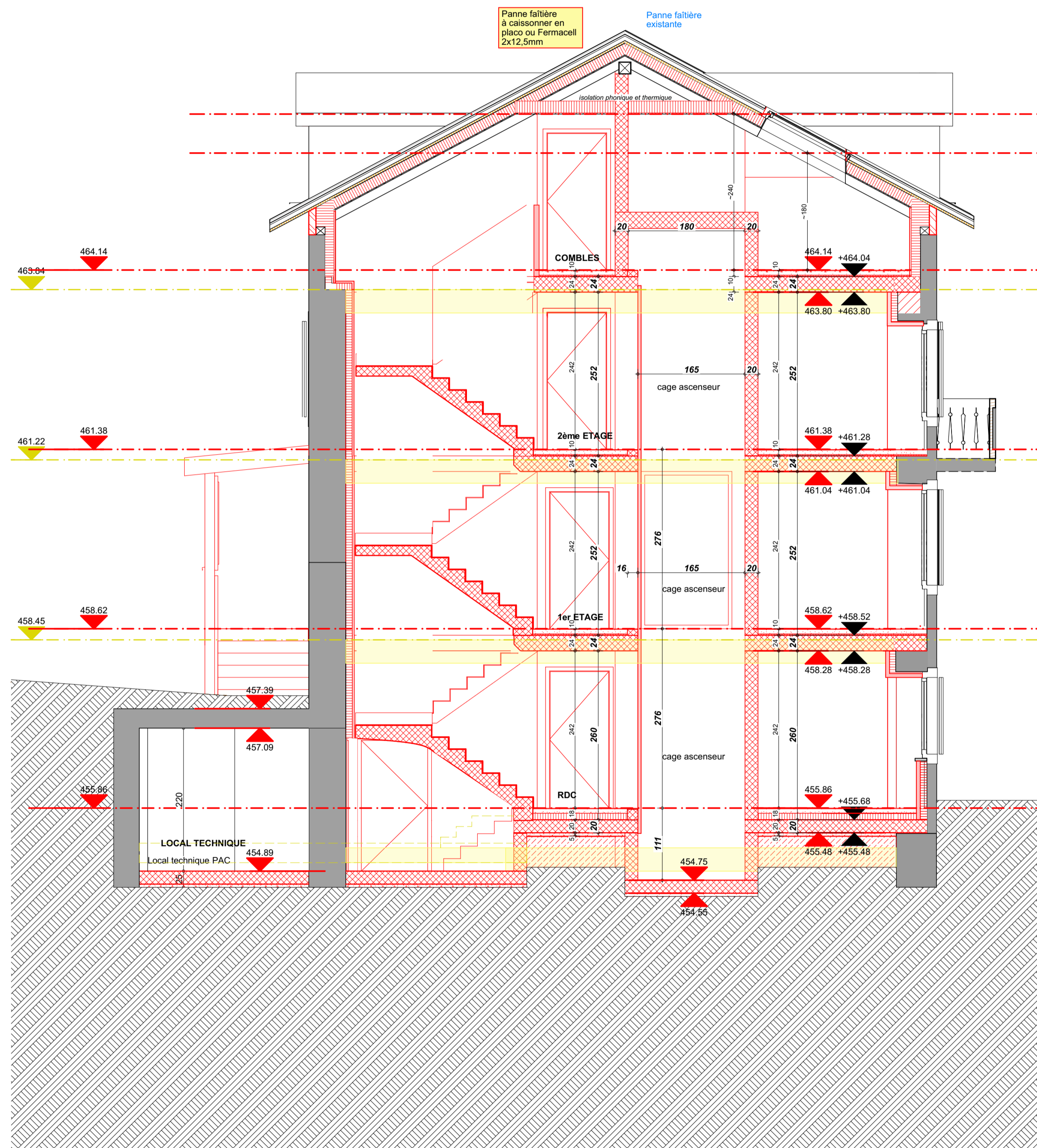

COUPE B-B

Transformation et création de 2 bâtiments
Rue de la Tour, 1867 Ollon

COMBLES EXECUTION Ech : 1:50 Version du : 02.03.2023

Maître de l'ouvrage : VB Création SA, Rue de la Gare 2, 1312 Eclépens

VB CREATION SA
 Rue des Colombes 11
 1868 Colomboy
 Tél: +41(0)24 471 52 70
 info@vbcreation.ch

Succursale :
 Rue de la Gare 2
 1312 Eclépens
 Tél: +41(0)24 466 10 14
 www.vbcreation.ch

Dossier n° : 20001
 Parcelle n° : 7862, 7863, 7866
 Créé le : 10.08.2021
 Dessiné par : FD

Niveau fini Rez = ±0.00 = Alt. 456.51
Point fixe géo = + = Alt.

La hauteur de référence (point de sortie du nivellement) est à définir par le géomètre avant le début des fouilles.

Toutes les mesures sont brutes :
 Elles sont à vérifier sur le chantier par l'entrepreneur en sa propre responsabilité. Toutes différences de mesures sont à signaler immédiatement à la direction des travaux. Si tel ne devait pas être le cas, l'entrepreneur sera tenu pour responsable des dégâts ultérieurs.

CARTON BITUME V60 SUR ET SOUS LES BRIQUES au sous-sol et au rez

- Béton
- Brique silico-calcaire brutes (S-sol)
- Brique ciment (S-sol)
- Monobrick
- Brique terre cuite
- Alba
- Alba hydro
- Isolation
- Chape
- Bois

Niveau fini Niveau brut

PROVISOIRE

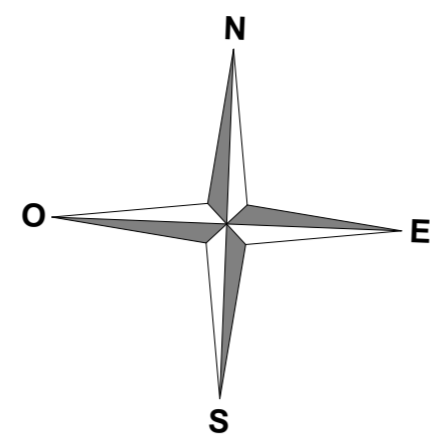

APP. LOT 18	
Chambre 1	
Surface :	32.42 m ²
Sol :	Stratifié flottant
Mur :	Crépi 1cm
Plaf. :	Lissé
FF:	±0.00
FB:	-0.10
Réduit	
Surface :	4.36 m ²
Sol :	Béton
Mur :	Brut
Plaf. :	Brut
FF:	±0.00
FB:	-0.10

BATIMENT B APP. LOT 19	
Sejour/cuisine	
Surface :	61.66 m ²
Sol :	Carrelage
Mur :	Crépi 1cm
Plaf. :	Lissé
FF:	±0.00
FB:	-0.10
Hall	
Surface :	2.98 m ²
Sol :	Carrelage
Mur :	Crépi 1cm
Plaf. :	Lissé
FF:	±0.00
FB:	-0.10
Chambre 1	
Surface :	21.97 m ²
Sol :	Stratifié flottant
Mur :	Crépi 1cm
Plaf. :	Lissé
FF:	±0.00
FB:	-0.10
SDD	
Surface :	7.48 m ²
Sol :	Carrelage
Mur :	Crépi 1cm
Plaf. :	Lissé
FF:	±0.00
FB:	-0.10

COMMUN BAT B	
Hall commun	
Surface :	3.85 m ²
Sol :	Carrelage
Mur :	Crépi 1cm
Plaf. :	Lissé
FF:	±0.00
FB:	-0.10

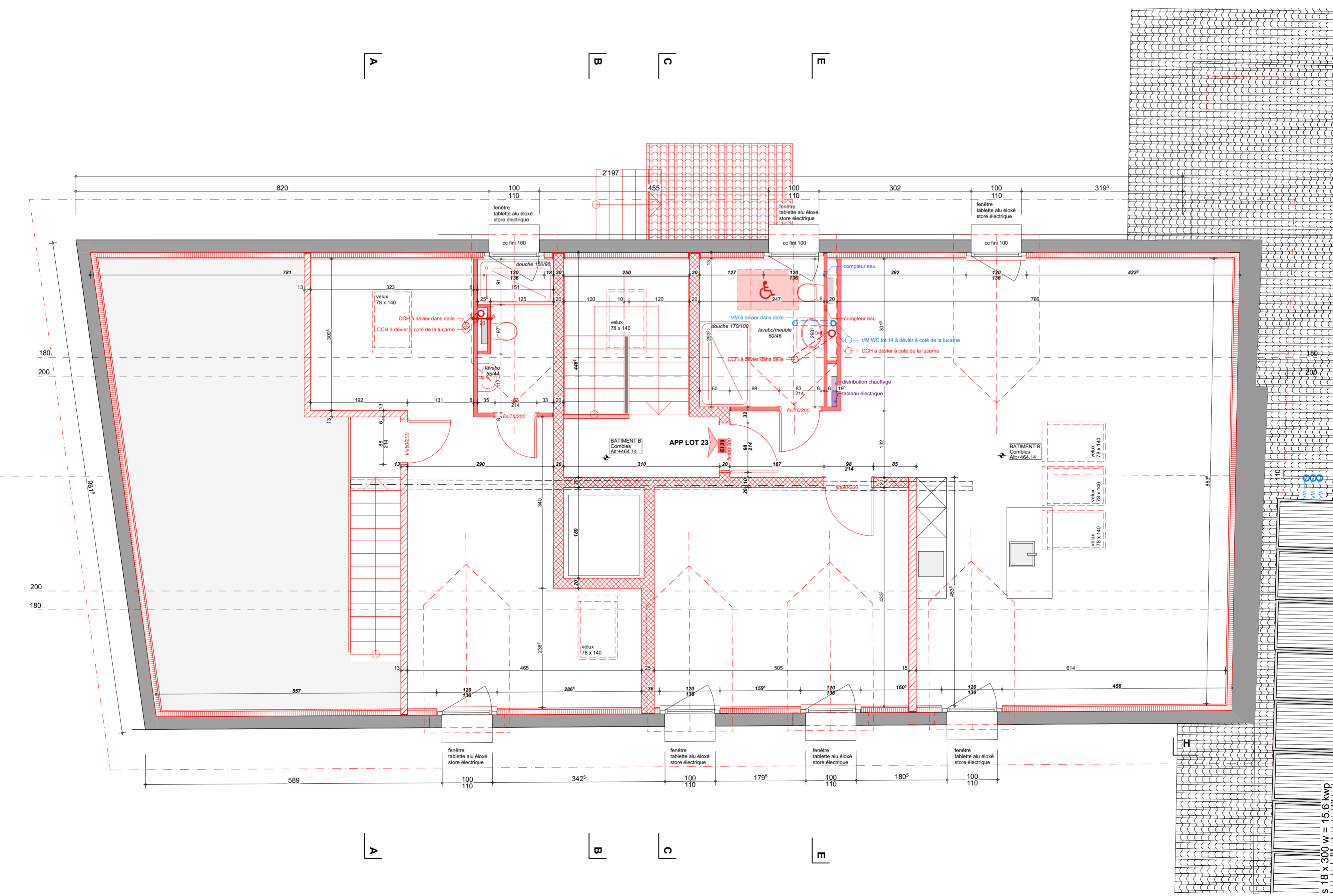

S 18 x 300 w = 15.6 kwp