

IM PARK

JURASTRASSE 29+33 3063 ITTIGEN
BERNER LEBENSVERSICHERUNGS - GESELLSCHAFT

3 1/2 - ZIMMER - MAISONNETTE -
WOHNUNG MIT GALERIE

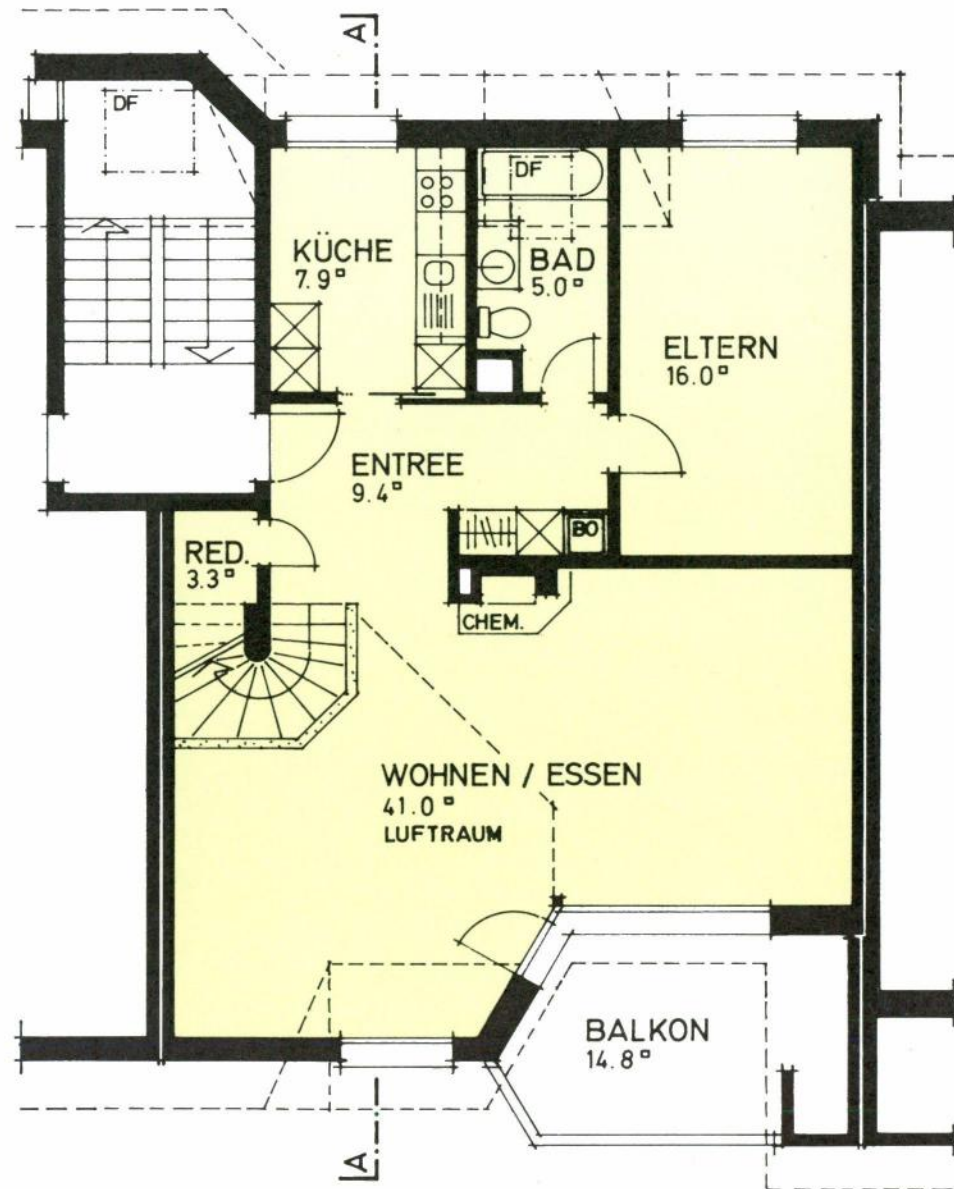

NETTOWOHNFLÄCHE

| | |
|----------------|-------|
| WOHNEN / ESSEN | 41.0 |
| ELTERN | 16.0 |
| ZIMMER 1 | 17.2 |
| GALERIE | 14.2 |
| KÜCHE | 7.9 |
| BAD / DUSCHE | 9.9 |
| ENTREE | 9.4 |
| <hr/> | |
| | 115.6 |
| REDUIT | 3.3 |
| BALKON | 14.8 |
| <hr/> | |
| | 133.7 |

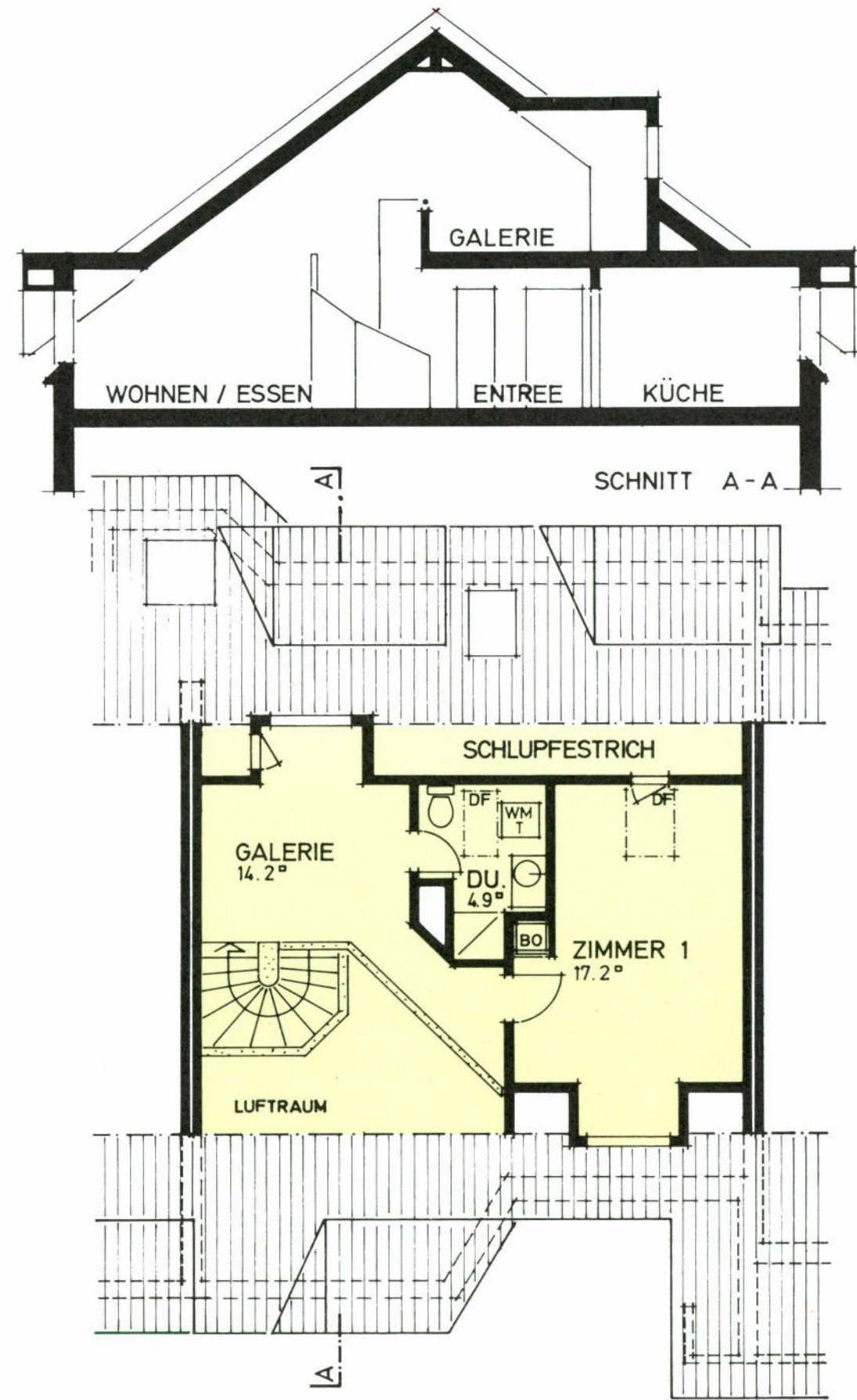

GRUNDRISS 1. DACHGESCHOSS

GRUNDRISS 2. DACHGESCHOSS



| JURASTRASSE 29 | | | | JURASTRASSE 27 | | | |
|----------------|-------------|-------|-------------|----------------|-------------|-------|-------------|
| 2. DG. | 4 1/2 | 29.32 | 3 1/2 29.31 | 2. DG. | 3 1/2 | 27.32 | 4 1/2 27.31 |
| 1. DG. | MAISONNETTE | | MAISONNETTE | 1. DG. | MAISONNETTE | | MAISONNETTE |
| 2. WG. | 5 1/2 | 29.22 | 3 1/2 29.21 | 2. WG. | 3 1/2 | 27.22 | 4 1/2 27.21 |
| 1. WG. | 5 1/2 | 29.12 | 3 1/2 29.11 | 1. WG. | 3 1/2 | 27.12 | 4 1/2 27.11 |

| JURASTRASSE 33 | | | | JURASTRASSE 31 | | | |
|----------------|-------------|-------|-------------|----------------|-------------|-------|-------------|
| 2. DG. | 4 1/2 | 33.32 | 3 1/2 33.31 | 2. DG. | 3 1/2 | 31.32 | 4 1/2 31.31 |
| 1. DG. | MAISONNETTE | | MAISONNETTE | 1. DG. | MAISONNETTE | | MAISONNETTE |
| 2. WG. | 5 1/2 | 33.22 | 3 1/2 33.21 | 2. WG. | 3 1/2 | 31.22 | 4 1/2 31.21 |
| 1. WG. | 5 1/2 | 33.12 | 3 1/2 33.11 | 1. WG. | 3 1/2 | 31.12 | 4 1/2 31.11 |

IM PARK

JURASTRASSE 29+33 3063 ITTIGEN
BERNER LEBENSVERSICHERUNGS - GESELLSCHAFT

4 1/2 - ZIMMER - MAISONNETTE -
WOHNUNG MIT GALERIE

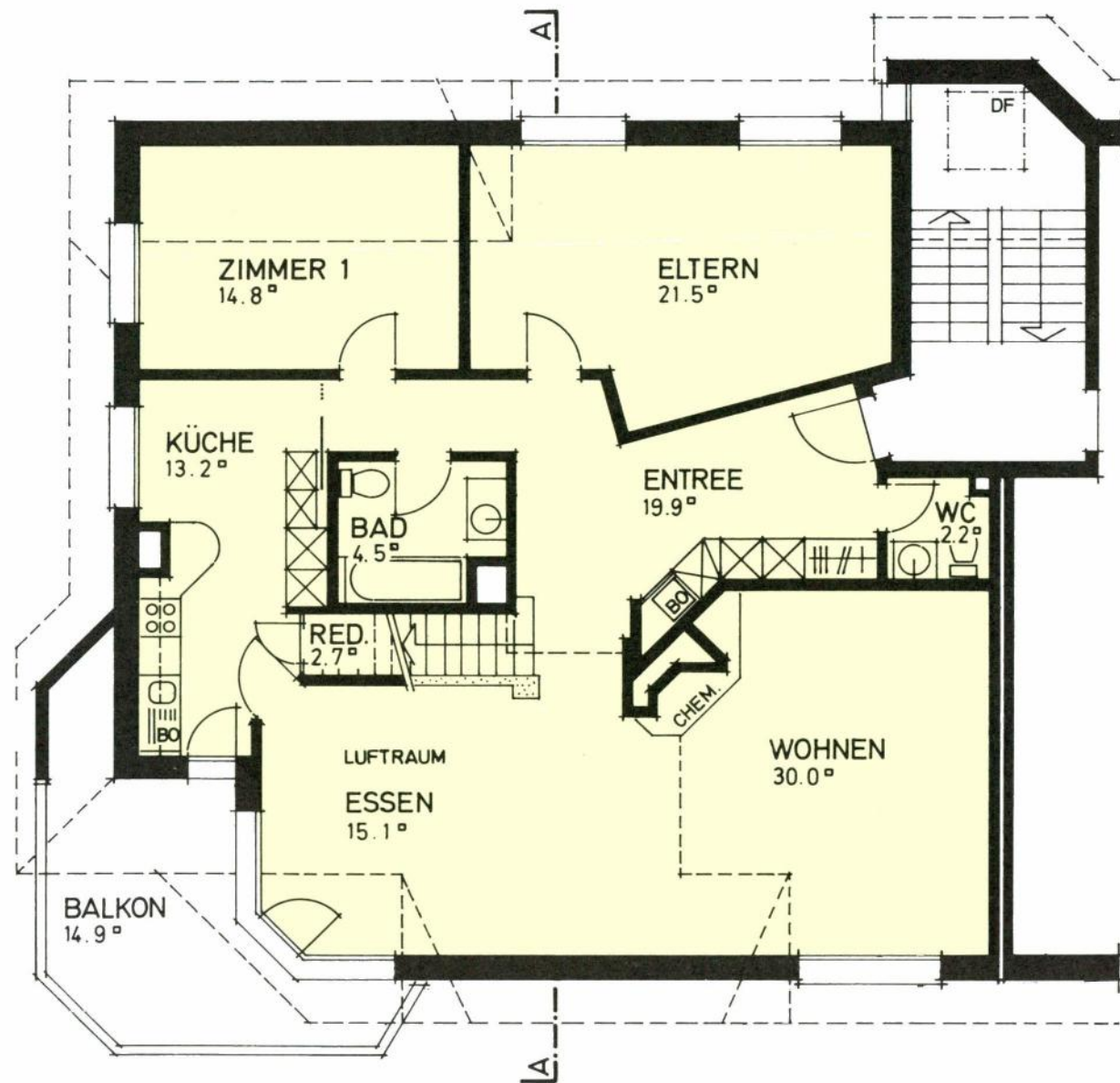

GRUNDRISS 1. DACHGESCHOSS

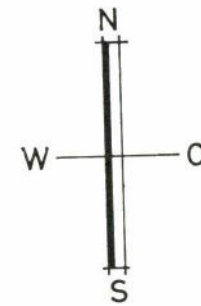

NETTOWOHNFLÄCHE

| | |
|-------------------|--------------|
| WOHNEN / ESSEN | 45.1 |
| ELTERN | 21.5 |
| ZIMMER 1 | 14.8 |
| ZIMMER 2 | 22.2 |
| GALERIE | 24.2 |
| KÜCHE | 13.2 |
| BAD / DUSCHE / WC | 11.0 |
| ENTREE | 19.9 |
| <hr/> | |
| REDUIT | 2.7 |
| BALKON | 14.9 |
| <hr/> | |
| | 189.5 |

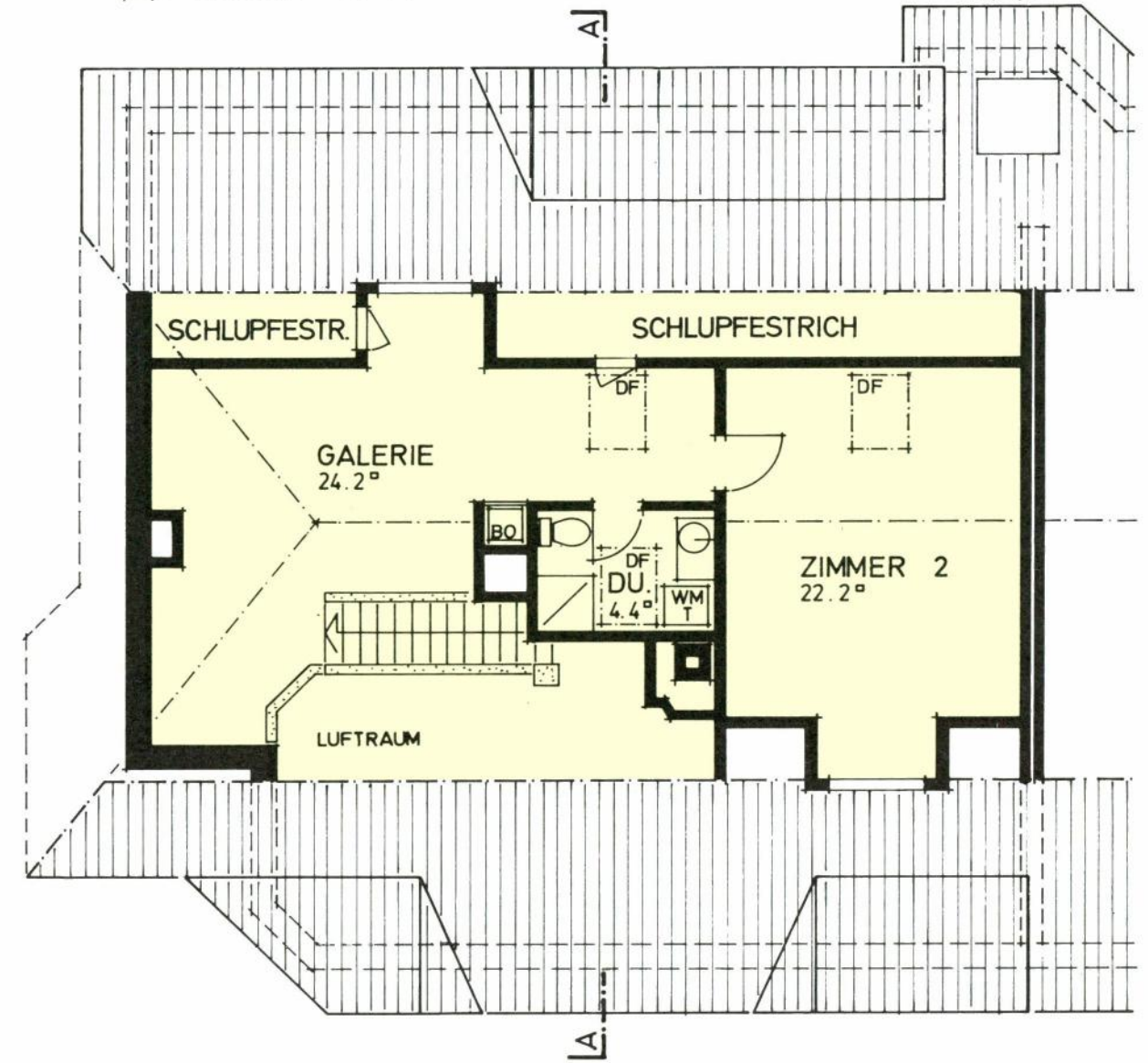
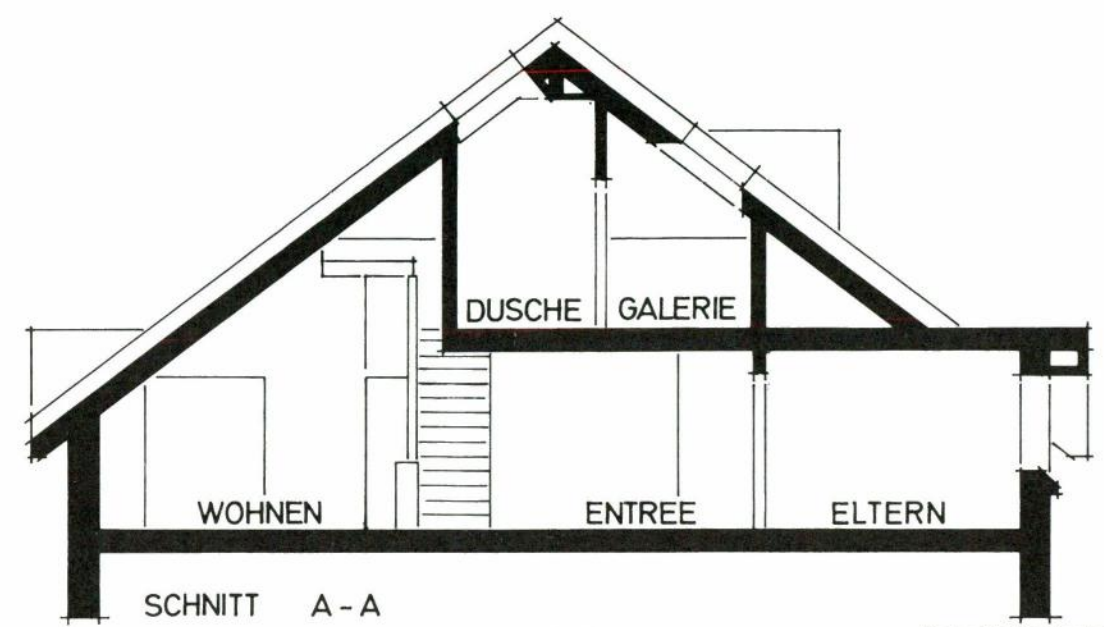

GRUNDRISS 2. DACHGESCHOSS

| JURASTRASSE 29 | | JURASTRASSE 27 | |
|----------------|-------------|----------------|--|
| 2. DG. | 4 1/2 29.32 | 3 1/2 29.31 | |
| 1. DG. | MAISONNETTE | MAISONNETTE | |
| 2. WG. | 5 1/2 29.22 | 3 1/2 29.21 | |
| 1. WG. | 5 1/2 29.12 | 3 1/2 29.11 | |
| 2. DG. | 3 1/2 27.32 | 4 1/2 27.31 | |
| 1. DG. | MAISONNETTE | MAISONNETTE | |
| 2. WG. | 3 1/2 27.22 | 4 1/2 27.21 | |
| 1. WG. | 3 1/2 27.12 | 4 1/2 27.11 | |

| JURASTRASSE 33 | | JURASTRASSE 31 | |
|----------------|-------------|----------------|--|
| 2. DG. | 4 1/2 33.32 | 3 1/2 33.31 | |
| 1. DG. | MAISONNETTE | MAISONNETTE | |
| 2. WG. | 5 1/2 33.22 | 3 1/2 33.21 | |
| 1. WG. | 5 1/2 33.12 | 3 1/2 33.11 | |
| 2. DG. | 3 1/2 31.32 | 4 1/2 31.31 | |
| 1. DG. | MAISONNETTE | MAISONNETTE | |
| 2. WG. | 3 1/2 31.22 | 4 1/2 31.21 | |
| 1. WG. | 3 1/2 31.12 | 4 1/2 31.11 | |



IM PARK

JURASTRASSE 29+33 3063 ITTIGEN

BERNER LEBENSVERSICHERUNGS - GESELLSCHAFT

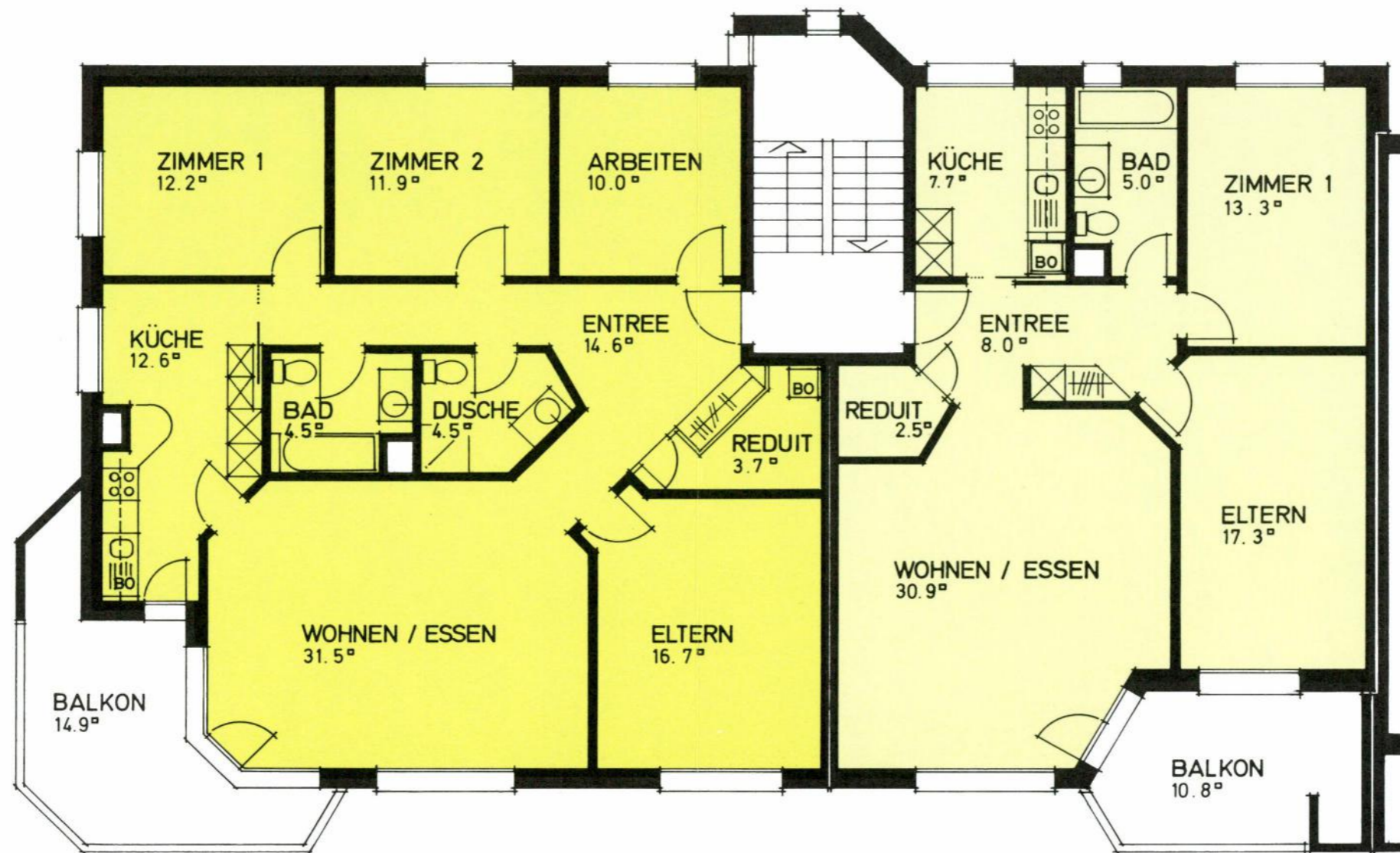
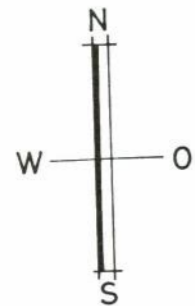

NETTOWOHNFÄCHE

| | |
|----------------|-------|
| WOHNEN / ESSEN | 31.5 |
| ELTERN | 16.7 |
| ZIMMER 1 | 12.2 |
| ZIMMER 2 | 11.9 |
| ARBEITEN | 10.0 |
| KÜCHE | 12.6 |
| BAD | 4.5 |
| DUSCHE | 4.5 |
| ENTREE | 14.6 |
| <hr/> | |
| | 118.5 |
| REDUIT | 3.7 |
| BALKON | 14.9 |
| <hr/> | |
| | 137.1 |

NETTOWOHNFÄCHE

| | | |
|----------|-------|-------|
| WOHNEN | ESSEN | 30.9 |
| ELTERN | | 17.3 |
| ZIMMER 1 | | 13.3 |
| KÜCHE | | 7.7 |
| BAD | | 5.0 |
| ENTREE | | 8.0 |
| | | <hr/> |
| | | 82.2 |
| | | <hr/> |
| REDUIT | | 2.5 |
| BALKON | | 10.8 |
| | | <hr/> |
| | | 95.5 |

5 1/2 - ZIMMER - WOHNUNG

3 1/2 - ZIMMER - WOHNUNG

| JURASTRASSE 29 | | | JURASTRASSE 27 | | |
|----------------|-------------|-------|----------------|-------|--|
| 2. DG | 4 1/2 | 29.32 | 3 1/2 | 29.31 | |
| 1. DG | MAISONNETTE | | MAISONNETTE | | |
| 2. WG | 5 1/2 | 29.22 | 3 1/2 | 29.21 | |
| 1. WG | 5 1/2 | 29.12 | 3 1/2 | 29.11 | |

| JURASTRASSE 33 | | | JURASTRASSE 31 | | |
|----------------|-------------|-------|----------------|-------|--|
| 2. DG | 4 1/2 | 33.32 | 3 1/2 | 33.31 | |
| 1. DG | MAISONNETTE | | MAISONNETTE | | |
| 2. WG | 5 1/2 | 33.22 | 3 1/2 | 33.21 | |
| 1. WG | 5 1/2 | 33.12 | 3 1/2 | 33.11 | |

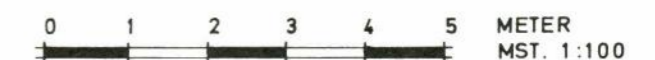

Juurastu 303

Juurastu 301



Proj. Buchhalter AG
 Architekturbüro
 Talsperrenstr. 1
 CH-8043 Tiefenbrunn
 HERNER LEHNER & GESELLSCHAFT
 Telefon 011/24 11 33

| Jahr | Plan | Mass | Flanz | Ordnungszahl | Revidiert | |
|------|-------|------|-------|--------------|-----------|---|
| 1999 | Summe | alt | grün | Saum | Datum | |
| 4 | 1 | 5 | 1 | 1 | 5 | 0 |
| | | | 100 | 100 | 100 | |

GRUNDRISS UNTERGESCHOSS

Bauherr: Grundbesitzer
 Bauleitung: Architekt

LEGENDE:
 ± 0.00 = 555.27

- IM BESTEHEN BODEN
- IM NEUEM BODEN
- MITTEL
- KALKSANDSTEIN
- VORFABRIKATE BETONELEMENTE
- WIRD NOCH NICHT AUSGEFÜHRT
- ISOLATION IM DECKE 1.10 x 10 cm Stein
- BETONIER VERBUNDPLATTE MIT ALKAZISCHUNG 8cm

* KORNEL / GETREIBEAUSSAMUNG
 KZ KUNSTSTOFFFÖRTERHAM
 FUNKTIONEN IM BESTEHEN AUSZULESEN BIS IM NEUEM STUFE
 TÜRSPINNE IM BESTEHEN BODEN BIS IM NEUEM STUFE
 BR/ST BRÜSTUNG- UND STÜRZMASS AN BESTEHEN BODEN

ALLE MASSE SIND SCHWARZ UND AM BAU VON UNTERNEHMEN ZU KONTROLLIEREN

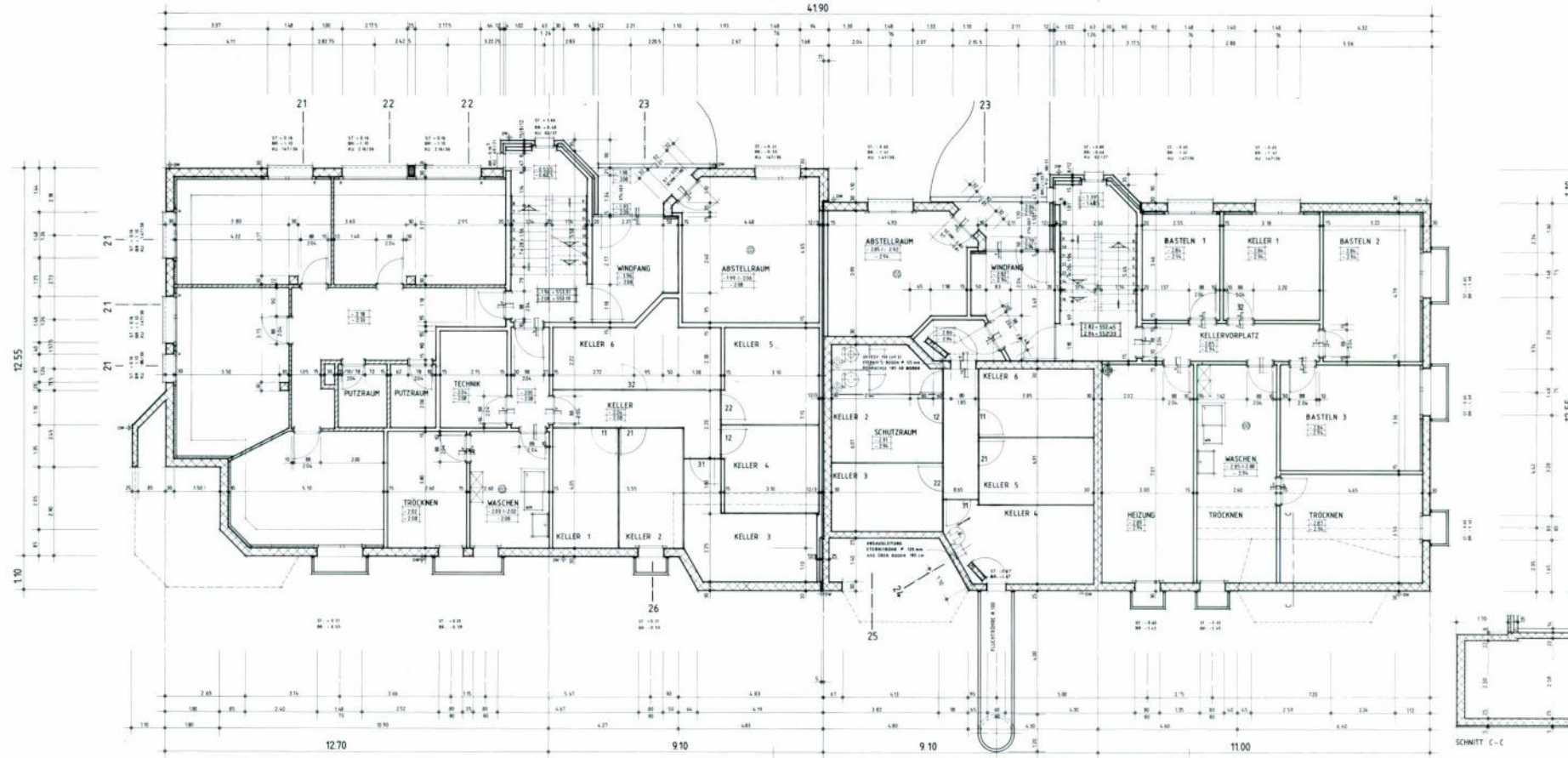

SCHNITT C-C

Juristr. 55

Juristr. 51

4190

Herr Burkhalter AG
 Architektur Service
 Talweg-Sentrum 5
 CH-3052 Tallenwil/Bern
 Telefon 031/48 11 55

| Objekt | Plan | Mess | Plan | Gezeichnet | Revidiert |
|--------|------|------|------|------------|-----------|
| 4190 | 0100 | 0101 | 0100 | MS | |
| 4190 | 0101 | 0102 | 0100 | MS | |

**GRUNDRISS UNTERGESCHOSS
KANALISATION**

Bauherr: Grundigentümer
 Bauleitung: Architekt

LEGENDE:
 ± 0.00 = 555.27

IN FERTIGER BODEN
 IN HOHER BODEN
 BETON
 KALKSANDSTEIN



FERTIGHOEHEN IN FERTIGER BAUSTUFE BIS IN HOHE STUZE
 TÜRHOEHEN IN FERTIG HOHENBODEN BIS IN HOHE STUZE
 IN STUZE- UND STUZEBOHRE AN FERTIG BODEN

ALLE MASSE SIND SCHWARZ UND AN BAU VON UNTEREN ZU KONTROLLEHEN!

- SCHWITZWASSER
- DACHWASSER
- STICHWASSER
- KS KONTROLLSCHNITT
- SD SCHLAMPKAMMER
- D RIGOLE
- E EINLAUF
- A RIGOLAUF
- S SOULE
- SP SPIELSTUZE
- PSI PUTZSTUZE
- DN DICHTWASSER
- B BALKENWASSERUNG

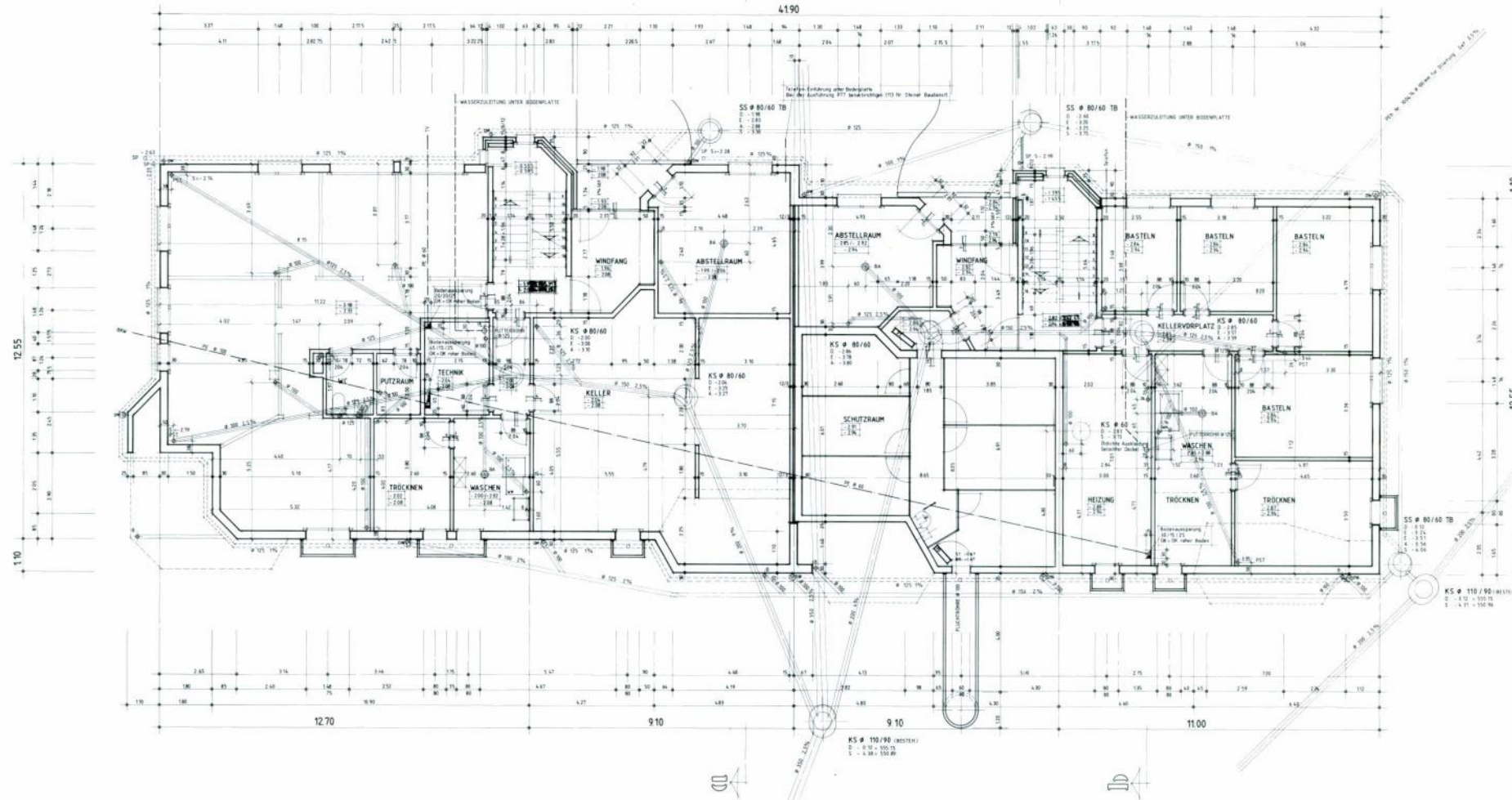

Juruststr. 303

Juruststr. 301

Herrn Burkhalter AG
Architekturbüro
Kaiser-Astrich 9
LIEFERBAUUNG IM PARK 3030 TITIGEN
BERNER LEHENDY-GESELLSCHAFT Telefon 311 70 13 15

| Objekt | Plan-Nr. | Neue | Plan-erhöhe | Gezeichnet | Revidiert |
|--------|----------|---------|-------------|------------|-----------|
| Nummer | Datum | Ursache | Datum | Datum | Datum |
| 015 | 0112 | 050 | 12.1.00 | 22.07.00 | A.W. |

GRUNDRISS 1. WOHNGESCHOSS

Bauherr: Grundeigentümer
Ausleitung: Architekt

LEGENDE
± 0.00 = 555.27



- Fensterbänke: DK Fertig Brüstung bis UK roher Sturz
- Türschw: DK Fertig Rahmen Boden bis UK roher Sturz
- SK / SCH: DK Fertige Boden bis DK fertiger Brüstung / Schwelle
- SI: DK Fertige Boden bis UK roher Sturz
- K: Kurbel / Gefälleausparung
- F: Fall-Röhren
- RLS: Ruff-Lamellenstören
- RLK: Rollstuhlstellen Typ I
- SLB: Stahlschwellen

ALLE MASSE SIND KORREKT UND AM BAU VOM
UNTERNEHMEN ZU KONTROLLIEREN!!!!

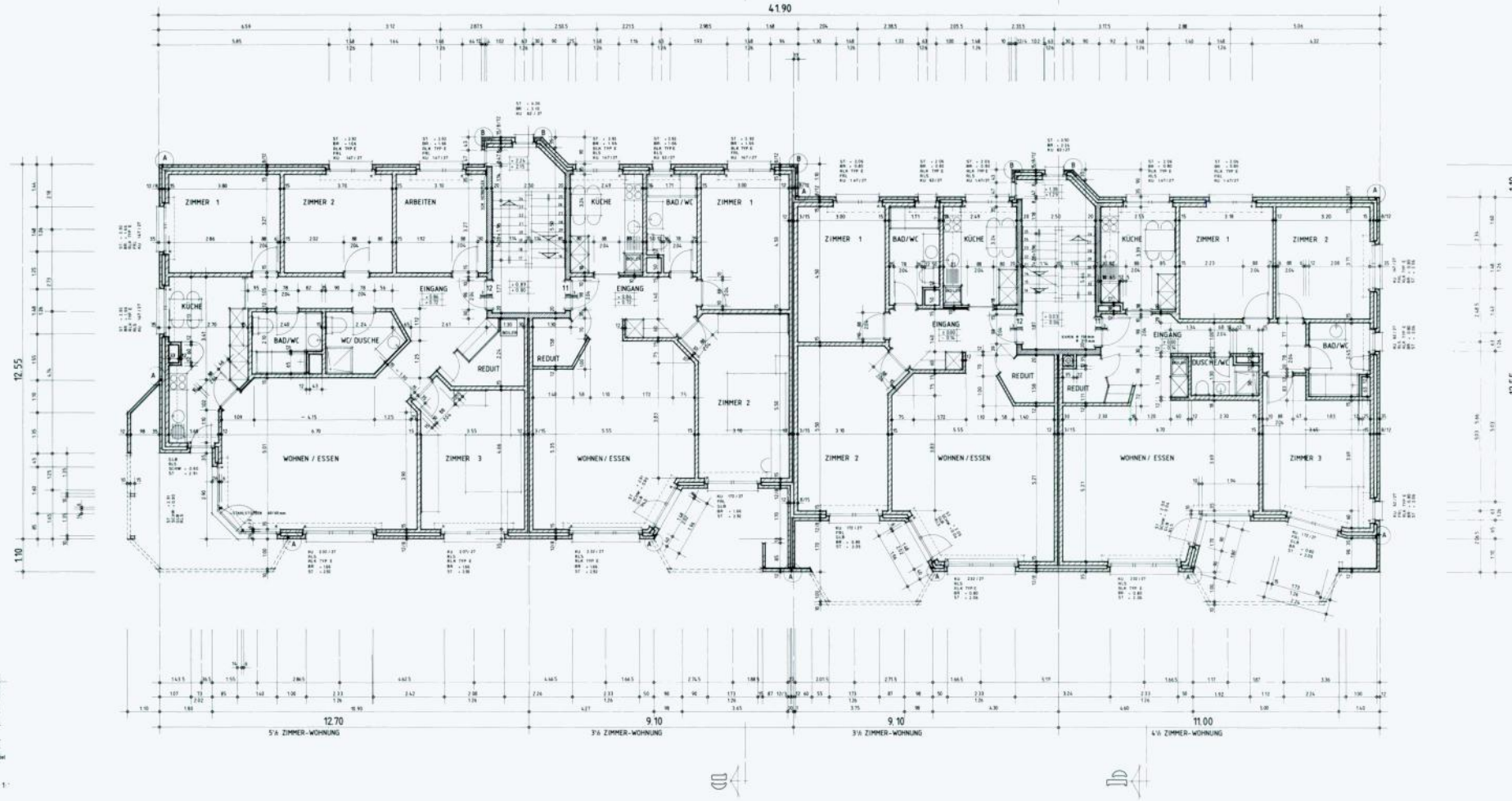
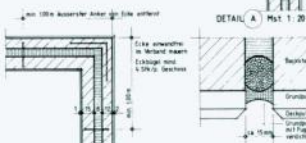

Jurastr. 50b

Jurastr. 51

Herrn Buchhalter AG
Architektur Design
Tübingen/Service 4
Ort: 70431 Stuttgart/Neckar
REITER - LEGENHOF - PEGLI SCHUBERT

| Objekt | Plan | Nr. | Plan | Gezeichnet | Revidiert |
|--------|--------|------|----------|------------|-----------|
| Nummer | Nummer | Abk. | Größe | Datum | Datum |
| 015 | 313 | 150 | 128 / 48 | 22.01.08 | n.k.w. |

GRUNDRISS 2. WOHNGESCHOSS

Neuherr Grundlageneiter Bauleitung Architekt

LEGENDE

± 0.00 = 55.27

- OK PORTAL BOHNEN
- OK BOHNEN BOHNEN
- BACKSTEIN
- BACKSTEIN NACHTRÄGLICH HOCHGEFÜHRT
- BACKSTEIN CALMO

- OK Fertige Brüstung bis OK roher Sturz
- OK Fertige Abhänger Boden bis OK roher Sturz
- OK Fertige Boden bis OK Fertiger Brüstung / Schwelle
- OK Fertige Boden bis OK roher Sturz
- Kornel / Geotextilbewehrung
- Falt-Hallen
- Raff-Lamellenstorn
- Rolldecken Typ I
- Batteree-Blach

ALLE MASS SIND NORMSIE UND AM BAL VOM
UNTERNEHMEN ZU KONTROLLIEREN !!!

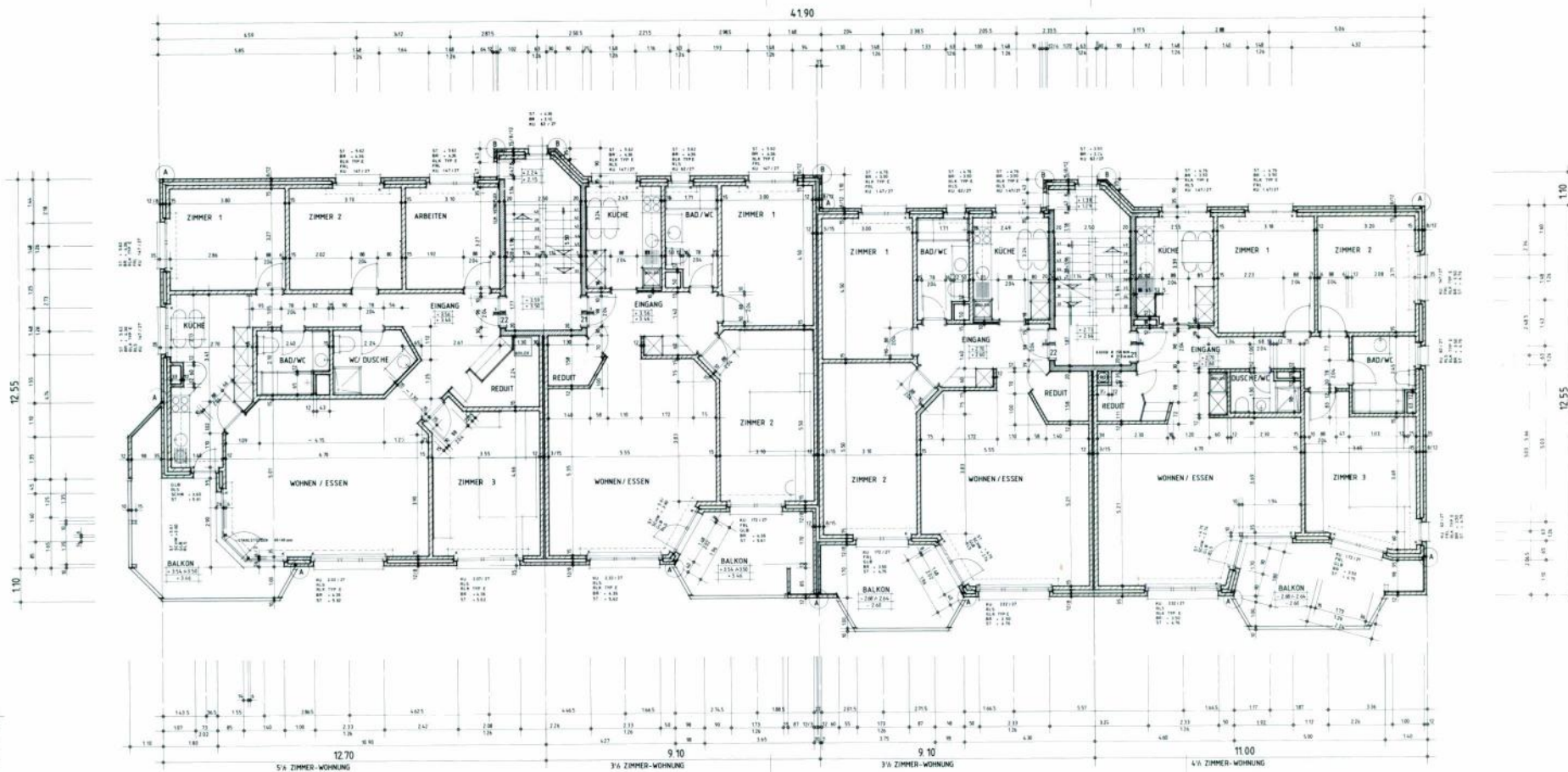
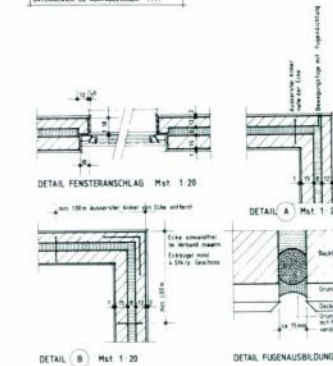

Juruststr. 30b

Juruststr. 30b



4190

Architekturbüro
 UEBERBALLUNG, W. JAHN, 2005 ITTIGEN
 FERNER, LEBENIG, GESELLSCHAFT

| | | | | | |
|-------------|----------|----------|------------|----------------|-----------|
| Projekt-Nr. | Plan-Nr. | Massstab | Plan-Größe | Gesch. / Datum | Revisoren |
| 015 | 014 | 1:50 | 12x18 cm | 02/2006 / MS | MS, MS |

GRUNDRISS 1 DACHGESCHOSS

Bauherr: Grundbesitznehmer Bauleitung: Architekt



- LEGENDE:**
 ± 0.00 = 55.27
- IK FERTIGER BODEN ODER ROSEN
 - BACKSTEIN
 - BACKSTEIN NACHTRÄGLICH HERGESTELLT
 - BACKSTEIN CALMO
 - GIPSKARTONPLATTEN 2x12,5mm STÜCKE VERSETZT

- Fensterarten:**
- OK Fertig Brüstung bis OK hoher Sturz
 - Türhöhen OK Fertig höherer Boden bis OK hoher Sturz
 - BR / SONN OK Fertige Boden bis OK Fertige Brüstung / Schwelle
 - ST OK Fertige Boden bis IK hoher Sturz
- 4:** Kurbel / Getriebeausparung
FAL: Falz-Rolle
ALS: Gefäl-Lamellenstange
RLK: Rollkassettentyp 4
GLB: Galerie-Blech
- ALLE MASSE SIND NORMSIE UND AN GRD NIM
 UNTERSCHIEDLICH ZU KONSTRUKTIONEN !!!



DETAIL FENSTERANSCHLAG Mast 1:20

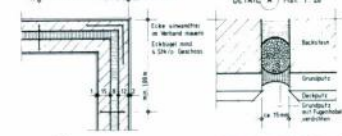

DETAIL B Mast 1:20

DETAIL FUGENAUFBILDUNG Mast 1:1

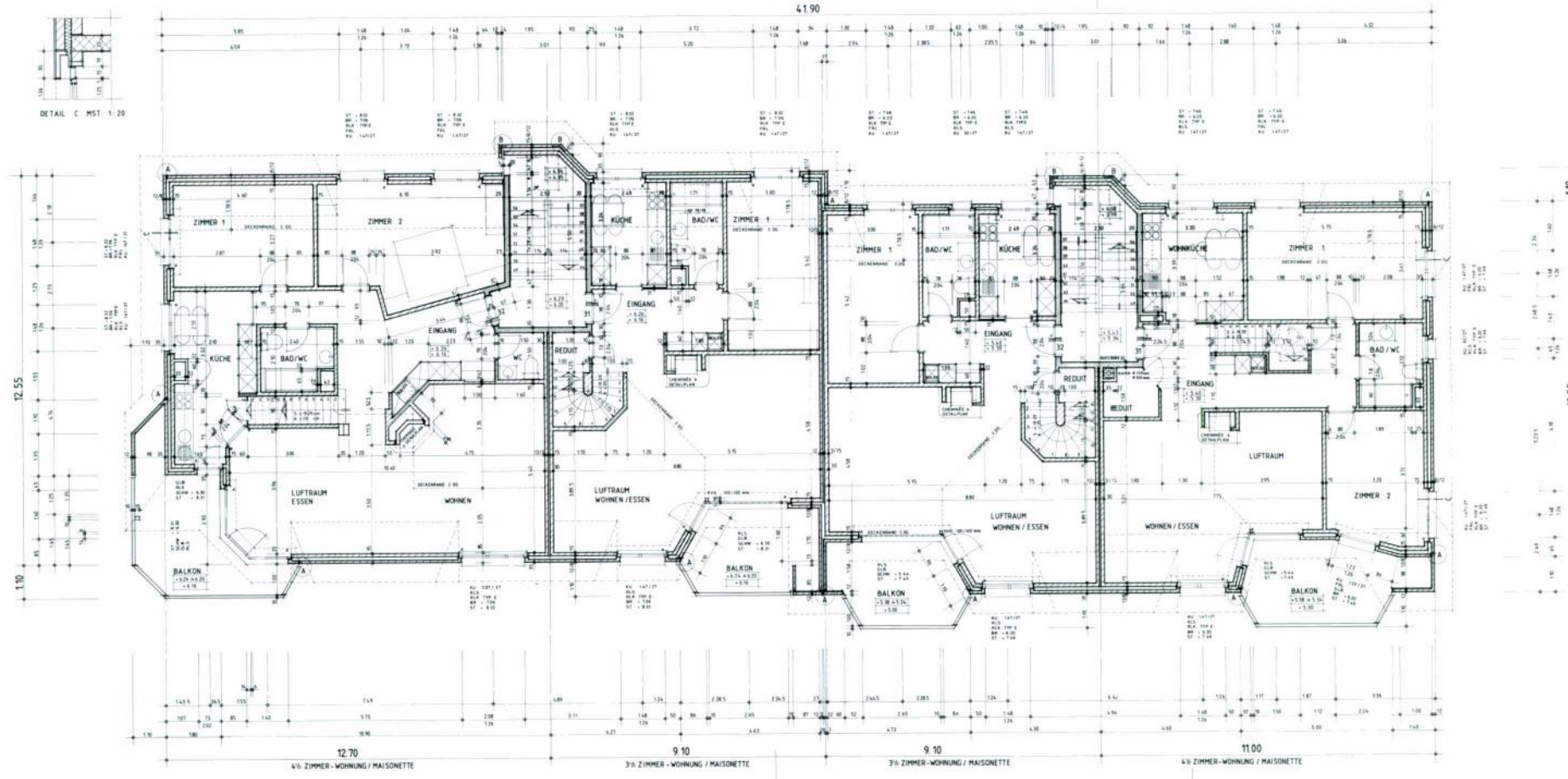

Herr Burkhalter AG
 Architektur Design
 Pöschelstrasse 9
 8000 Zürich
 Telefon 011/25 11 11

| Datum | Plan | Maß | Plan | Gezeichnet | Revidiert |
|---------|--------|--------|--------|------------|-----------|
| 1:100 | 1:100 | 1:100 | 1:100 | 1:100 | 1:100 |
| 1.12.13 | 1.1.15 | 1.1.15 | 1.1.15 | 1.1.15 | 1.1.15 |

GRUNDRISS 2. DACHGESCHOSS

Nummer Grundrissnummer Besetzung Architekt

LEGENDE
 0.00 = 555.37 HAUS 814
 0.00 = 555.27 HAUS 815

- DK FERTIGER BODEN
- DK ROHER BODEN
- BACKSTEIN
- BACKSTEIN NACHTRÄGLICHE HOCHGEHTUR
- EIFENKARTENPLATTEN 2-12.5 mm STOSSE VERSETZT



- DK FERTIG BRÜSTUNG BIS UNTER STURZ
 - DK FERTIG ROHER BOSEN BIS UNTER STURZ
 - DK FERTIGER BOSEN BIS UNTER FERTIGER BRÜSTUNG / SCHWELLE
 - DK FERTIGER BOSEN BIS UNTER ROHER STURZ
 - A-WERK / SPERRKORBVERBODUNG
 - 1-11-Abtasten
 - 11-Luftdichtungen
 - 11-Lüftungsmass Top C
 - 11-Lüftungsbau
- ALLE MASSE SIND KONSTRUKTIV UND AN BAU VOM
 UNTERNEHMEN IN KONTROLLIEREN !!!

Jurastr. 22/30

Jurastr. 22/31



4190

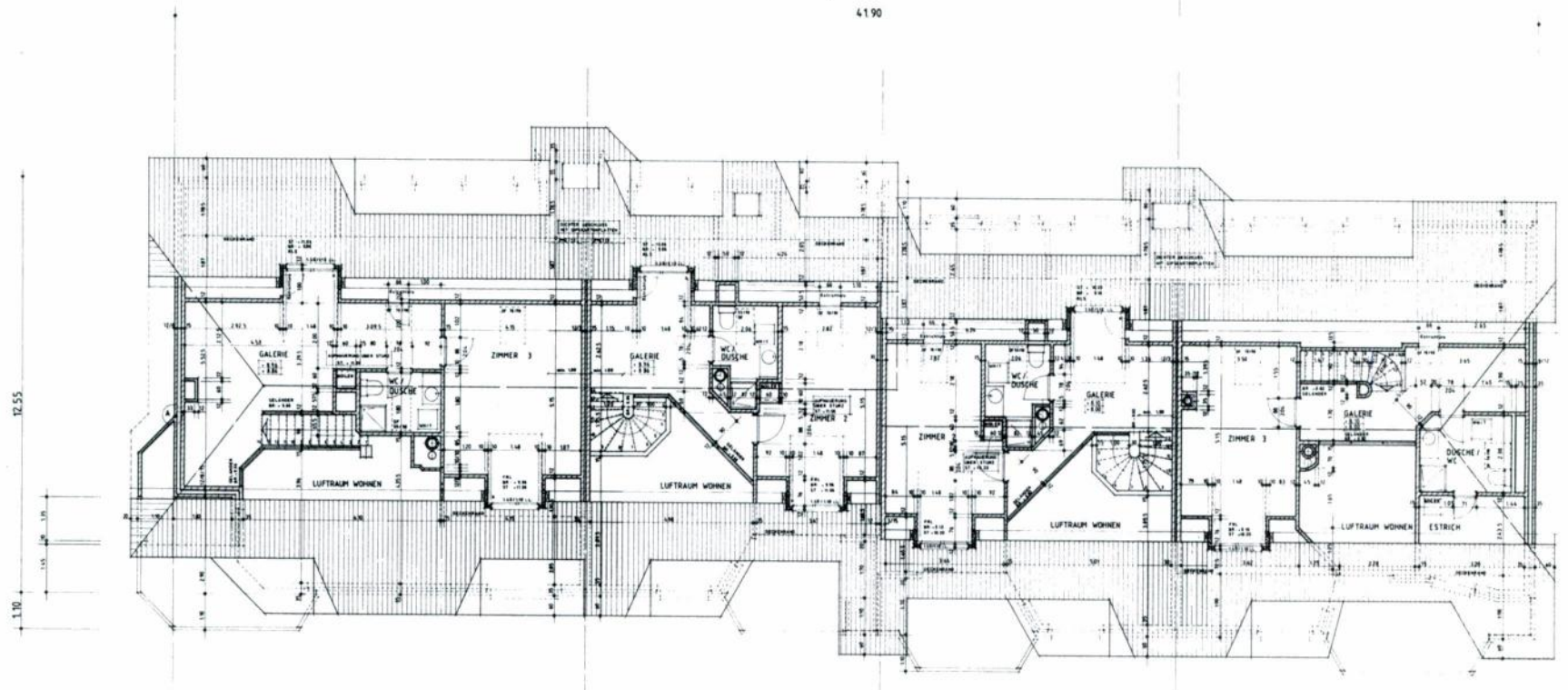

12.55

11.10

1.10

12.55

12 70
4/1 ZIMMER-WOHNUMG
MAISONNETTE

9 10
3/1 ZIMMER-WOHNUMG
MAISONNETTE

9 10
3/1 ZIMMER-WOHNUMG
MAISONNETTE

11 00
4/1 ZIMMER-WOHNUMG
MAISONNETTE



Herr Buchhalter AG
 Architekturbüro
 Talweg 1
 3052 Ettlingen
 Telefon 07141 11 11

| Objekt | Plan | Maß | Plan | Dreischicht | Revidiert |
|--------|------|-------|--------|-------------|-----------|
| 81515 | 311A | 11510 | 101-00 | 100-M | 00 |

SCHNITT A-A / B-B

Bauherr Grundbesitzer Bauleitung Architekt

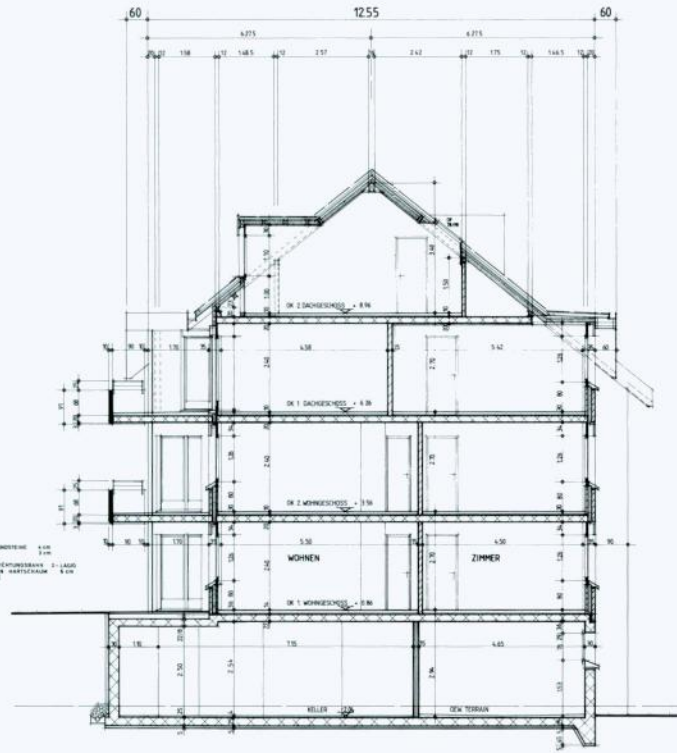

schnitt a - a

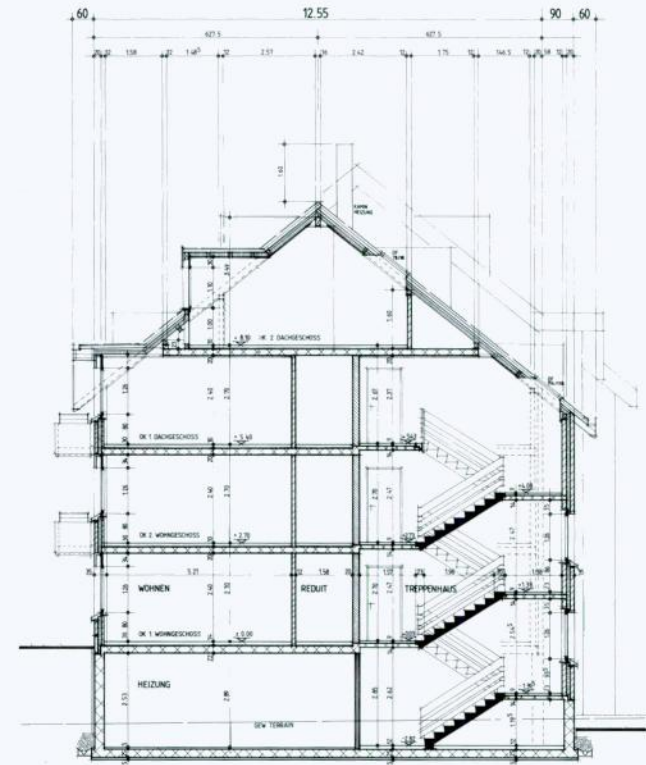

schnitt b - b

LEGENDE

- ± 0.00
- BETON
- BACKSTEIN
- KALKSANDSTON
- BACKSTEIN CALMO
- VORPANSIERTER BETONELEMENTE
- ISOLATION

ALLE MAßE SIND KOMPLEX UND AM BAU VON UNTERSCHIEDEN ZU KONTROLLIEREN !!

Prof. Burkhalter AG
 Architekten Büro
 Palisot-Strasse 5
 CH 3003 Ecclingen-Wein
 Telefon 031/38 33 33

Objekt: Plan- Mass- Plan- Geschicht. Notiert
 Nummer: 14.00 - 15.00 Datum: Datum
 8.1.13 31.7.15 10.00 10.00.00

FASSADE SUD

Baubüro: Grundriss/Dess. Realisation: Architekt

Jourvastr 101

Jourvastr 101



Maurastr 301

Maurastr 302

Werk Burkhart AG
Architekturbüro
Folgerstrasse 1
CH-7001 Eschwil
Telefon 052 31 11 55

| Objekt | Plan | Mass | Plan | Geschicht | Revidiert |
|--------|------|-------|-------|-----------|-----------|
| 115 | 118 | 115.0 | 01/08 | 2018 | |

FASSADE NORD

Objekt: Grundbesitzer: Bauherr: Architektur:



Architekt: **Wolf Burkhalter AG**
 Architekt: **Architektur Design**
 Objekt: **REHAUSUNG „IN PAVY“ 3653 ITTOKO**
 BESENER LEBENS-GESELLSCHAFT
 Datum: **20.01.2020**
 Datum: **04.09.2019**
 Datum: **20.01.2019**
 Datum: **20.01.2019**

Objekt: **Plan- Mass- Plan- Geschicht- Reviziert**
 Nummer: **319** **150**
 Datum: **19.06.19**

FASSADE OST / WEST

Autor: **Grundgestalter** **Bauleitung** **Architekt**

Jurastr 3d

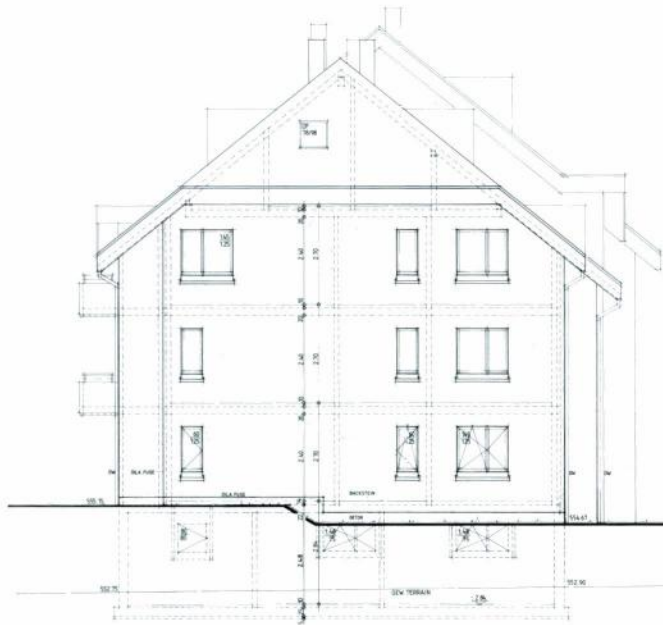

2. DACHGESCHOSS + 8.39 = 563.37

1. DACHGESCHOSS + 5.40 = 560.67

2. WOHNGESCHOSS + 2.70 = 557.97

1. WOHNGESCHOSS + 0.00 = 555.27

UNTERGESCHOSS - 2.82 = 552.45

ost

Jurastr 3b

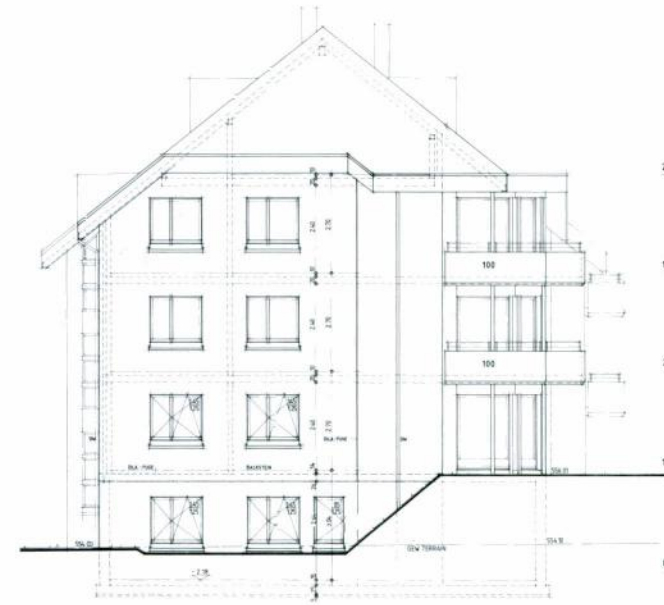

2. DACHGESCHOSS + 8.36 = 564.23

1. DACHGESCHOSS + 6.26 = 561.53

2. WOHNGESCHOSS + 3.56 = 558.83

1. WOHNGESCHOSS + 0.86 = 556.13

UNTERGESCHOSS - 1.96 = 553.31

west