CAISSE DE PENSION ALLIANZ SUISSE - ALLIANZ SUISSE IMMOBILIER

Immeuble locatif - Avenue de la Croisette 12 - 1205 Genève

REM n°5193.01.0405 Appartement: 4.05 - 4 pièces - 4ème étage

Mise à jour: 03.03.2023 Echelle: 1/75

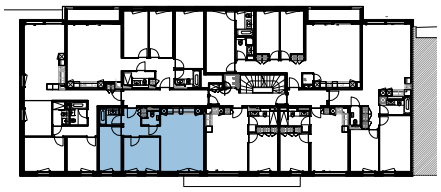

Surface intérieure:
62m²

Surface extérieur:
0.0m²

0 1 2 5 m

Echelle graphique

Côtes et surfaces indicatives

App. 4.05
4P

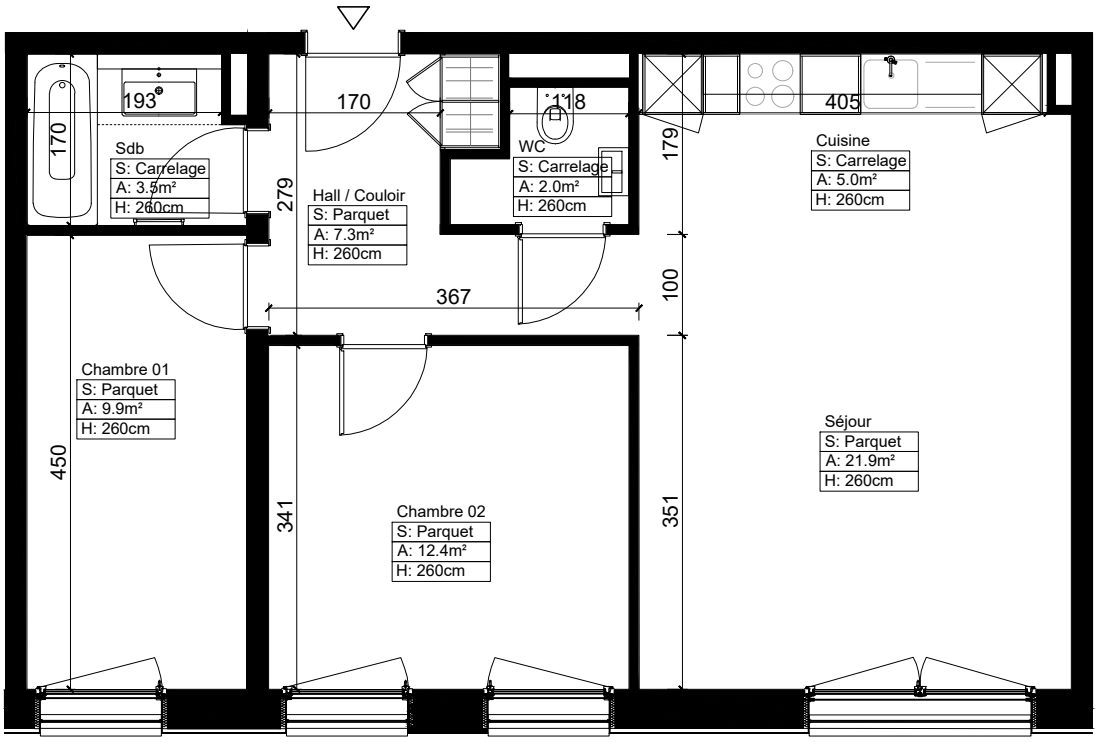

N