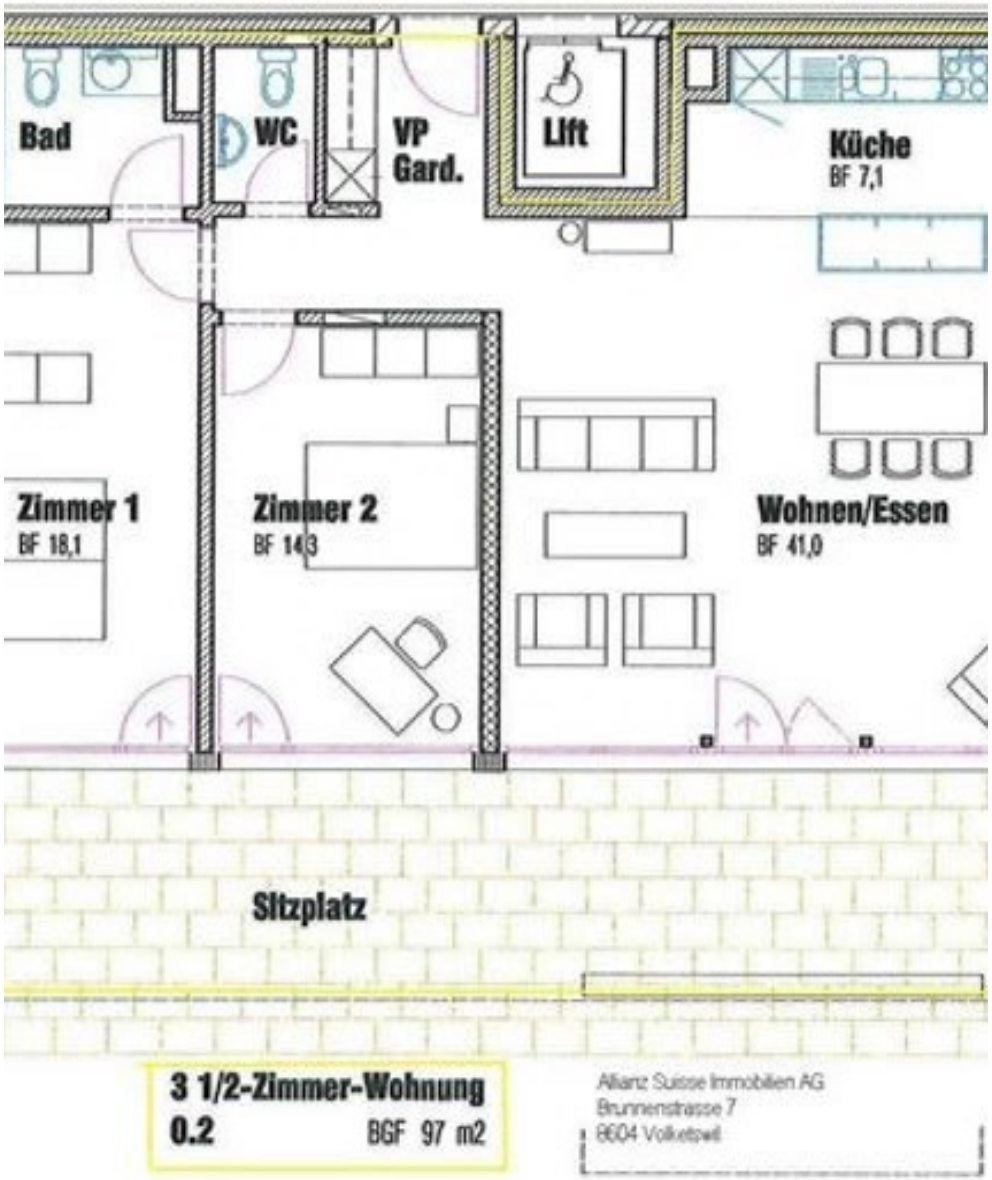
Bad
WC
VP
Gard.
Lift
Küche
BF 7,1
Zimmer 1
BF 18,1
Zimmer 2
BF 14,3
Wohnen/Essen
BF 41,0
Sitzplatz
3 1/2-Zimmer-Wohnung
0.2
BGF 97 m2
Allianz Suisse Immobilien AG
Brunnenstrasse 7
8604 Volketswil