

Frau Ines Amble  
Änderung in der Wohnung, Mühlenberg 5 2.OG + DG Basel  
Mst. 1:50 / Datum 28.12.04

## 2. Obergeschoss

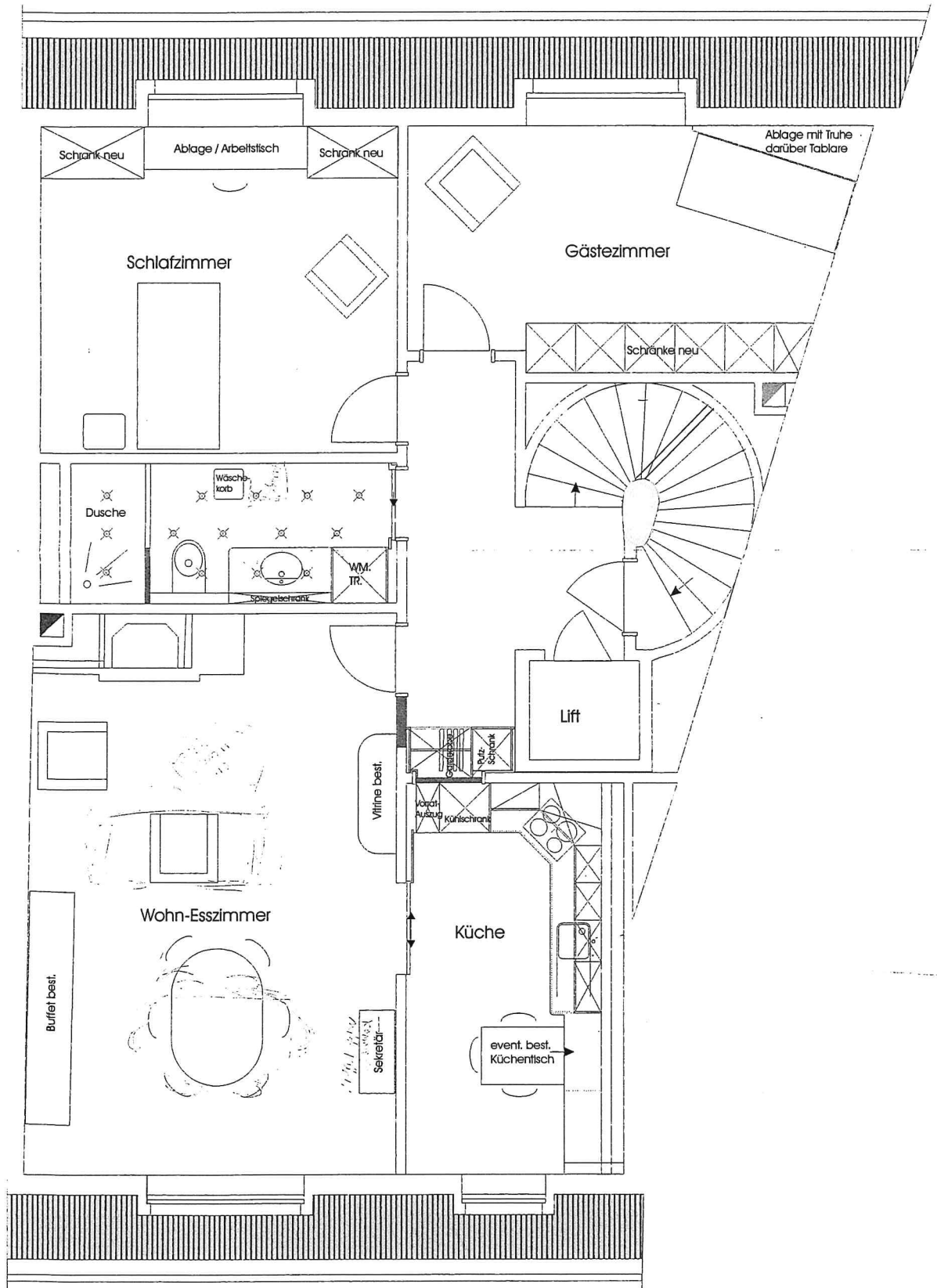

Grundriss 2.OG MS

2. 20. 04

Schleife in Schlafz. Küche in Essz.

Grundriss MS 2.OG

Grundriss 5.04  
MS

Objekt Dachwohnung 2.OG + DG, Mühlenberg 5 4052 Basel  
Bauherrschaft Frau Ines Amble  
Bezeichnung Dachgeschoss

Architekturbüro Hollinger Giebenacherstrasse 2 4414 Füllinsdorf Tel. 061 9014076

Parzelle Nr. Mst. 1:50 Format A3 Gez. AH Datum 12.01.05 Plan Nr. 101/03/05

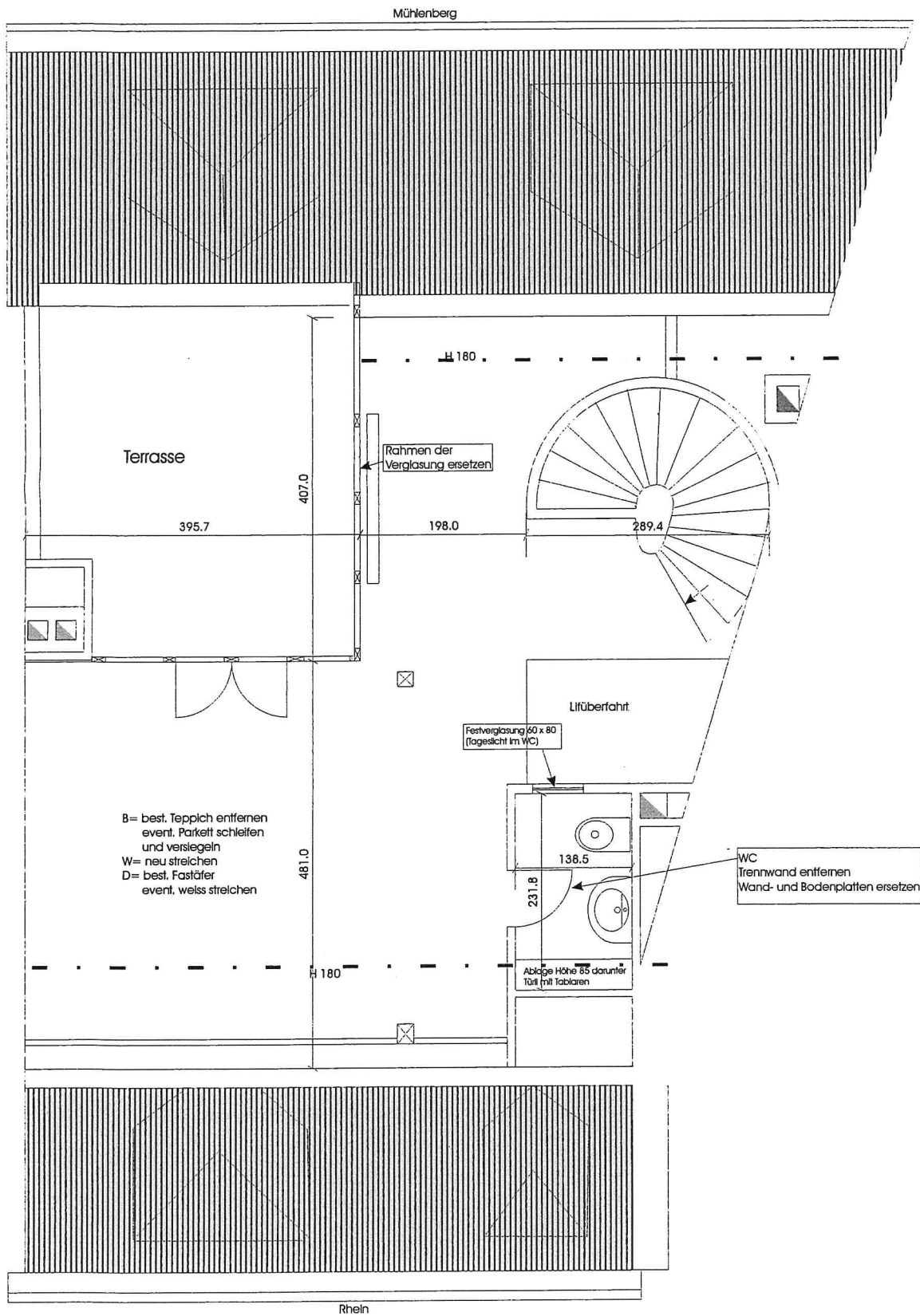

Grundriss 1/11 5.04