

LUX²

— SEENGEN —

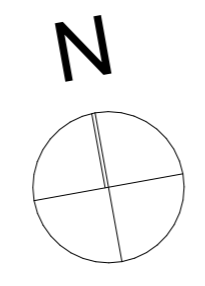

Revisionsindex
 Tür zwischen dem Treppenhaus und dem Gang wird entfernt. 30.10.2024
 Tür im Keller 01 unterhalb der Treppe wird entfernt. 30.10.2024
 Wärmedämmung unter Decke UG entfernt 30.10.2024



Legende		Türhöhen		Materialien	
Sämtliche Masse sind Rohmasse und sind vom Unternehmer zu überprüfen. Unklarheiten sind mit der Bauleitung/Projektverfasser unverzüglich zu bereinigen.		Ad OK Fertighöhen bis UK, roher Sturz OK, roh Brüstung bis UK, roh Sturz		Kunststein	
UK, Decke = UK, roh Decke	MFB = Metall-Fensterbank	OK, fertig Boden	OK, roher Boden	Stahl	
UK, RST. = UK, roh Sturz	RAF = Raffamellenstore			Mörtel/Gips	
UK, FST. = UK, fertig Sturz	K = Kurbel			Dämmstoff	
OK, FBR. = OK, fertig Brüstung	DK = Drehkipplügel			Holz	
OK, FSW. = OK, fertig Schwelle	DW = Dachwasser				
OK, RBR. = OK, roh Brüstung	BA = Bodenaustauf				

Neubau 3FH, Parzelle 3077, Roosweg 18, Seengen		OBJ.NR	P_10040
PROJEKTVERFASSER: Atelier Verve AG Obstbaumstrasse 27 6353 Weggis		Faton Useimski, Dipl. Architekt ZFH 078 911 12 44 architektur@atelier-verve.ch	
BAUHERRSCHAFT: Grenco Invest AG Gartenstrasse 7, 6300 Zug		AUSFÜHRUNG Grundriss Untergeschoss 1:50	
± 0.00 =	+531.80 m.ü.M.	PL, NR	3.1
PL, GR	PL, GR	A1	GEZ
Massstab	1:50	REV	FU
			PL, DAT
			14.02.2025

PP 2276
 FIXPUNKT = 528.67m.ü.M.

Untergeschoss

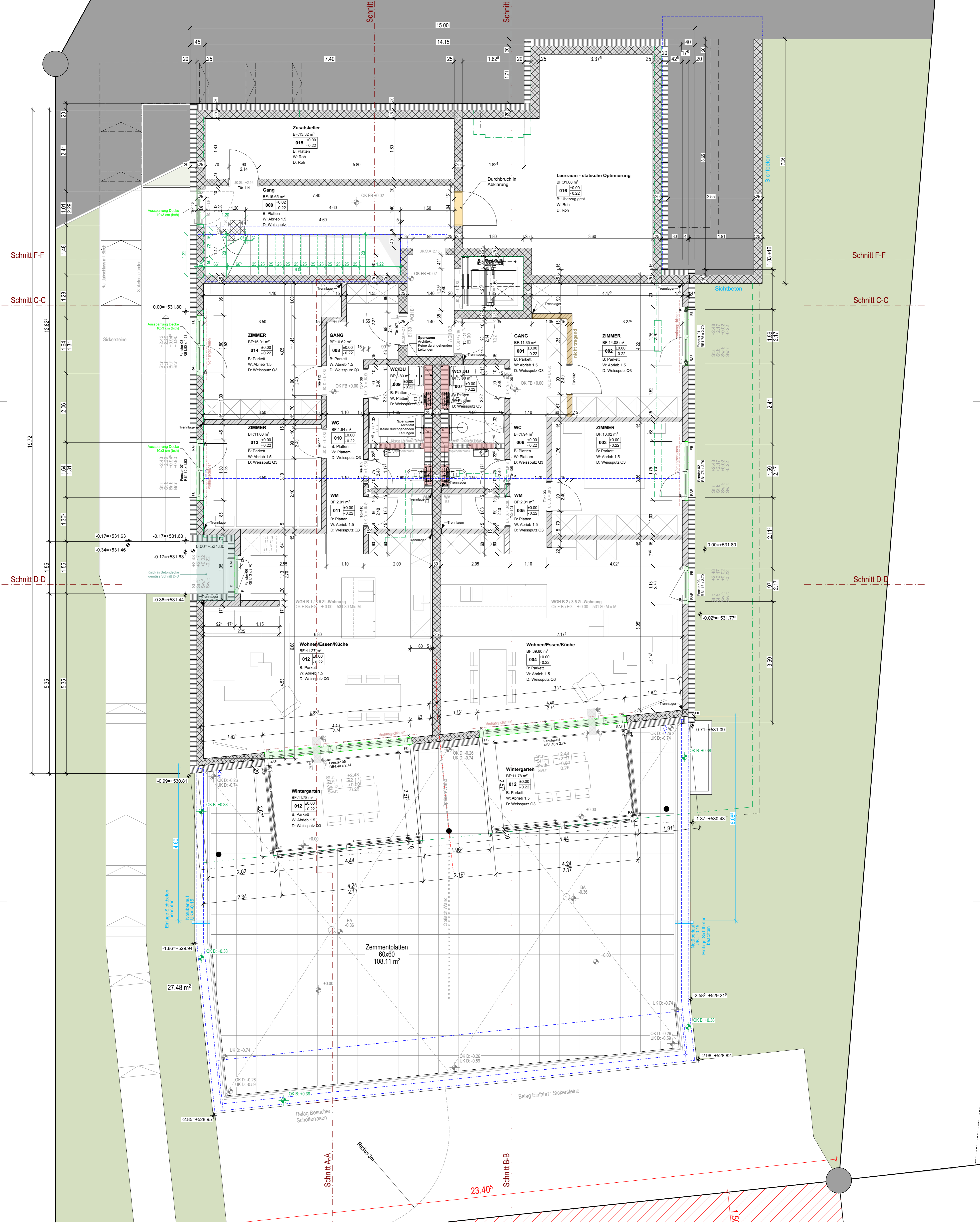

Revisionsindex

WGH B.2 - Die Wand zwischen Zimmer 002 und Gang 001 wurde um 60cm verschoben	30.10.2024
Vorwände in beiden Räumen WM 005 und WM 011 wurden entfernt.	30.10.2024
Wärmedämmung zwischen dem beheizten Bereich und dem Leerraum wurde entfernt.	30.10.2024
Neue Wärmedämmung wurde an der Aussenfläche des Leerraums angebracht.	30.10.2024
Wintergarten Konstruktion eingefügt	15.01.2025

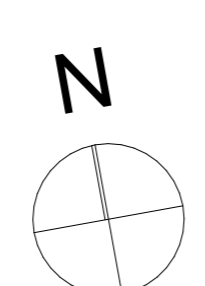

Legende

Sämtliche Masse sind Rohmasse und sind vom Unternehmer zu überprüfen. Unklarheiten sind mit der Bauleitung/Projektverfasser unverzüglich zu bereinigen.	Türhöhen	Ad OK Fertigboden bis UK, roher Sturz
UK, Decke = UK, roh Decke	Backstein	OK, roh Brüstung bis UK, roh Sturz
UK, RST = UK, roh Sturz	Calmo	OK, fertig Boden
UK, FST = UK, fertig Sturz	Kalksandstein	OK, roher Boden
OK, FBR = OK, fertig Brüstung	Beton	
OK, FSch = OK, fertig Schwelle	Naturstein	
OK, RBR = OK, roh Brüstung	Sperrschicht	
MFB = Metall-Fensterbank		
RAF = Raffamellenstore		
DK = Drehkippflügel		
DW = Dachwasser		
BA = Bodenaustauf		
	Kunststein	
	Stahl	
	Mörtel/Gips	
	Dämmstoff	
	Holz	

Neubau 3FH, Parzelle 3077, Roosweg 18, Seengen		OBJ.NR	P_10040
PROJEKTVERFASSER: Atelier Verve AG Obstbaumstrasse 27 6353 Weggis		Faton Useinowski, Dipl. Architekt ZFH 078 911 12 44 architektur@atelier-verve.ch	
BAUHERSCHAFT: Grenco Invest AG Gartenstrasse 7, 6300 Zug		AUSFÜHRUNG Grundriss Erdgeschoss 1:50	
± 0.00 =	+531.80 m.u.M.	PL. NR	3.2
PL. GR	PL. GR	A1	GEZ
Masstab	REV	FU	PL. DAT
			14.02.2025

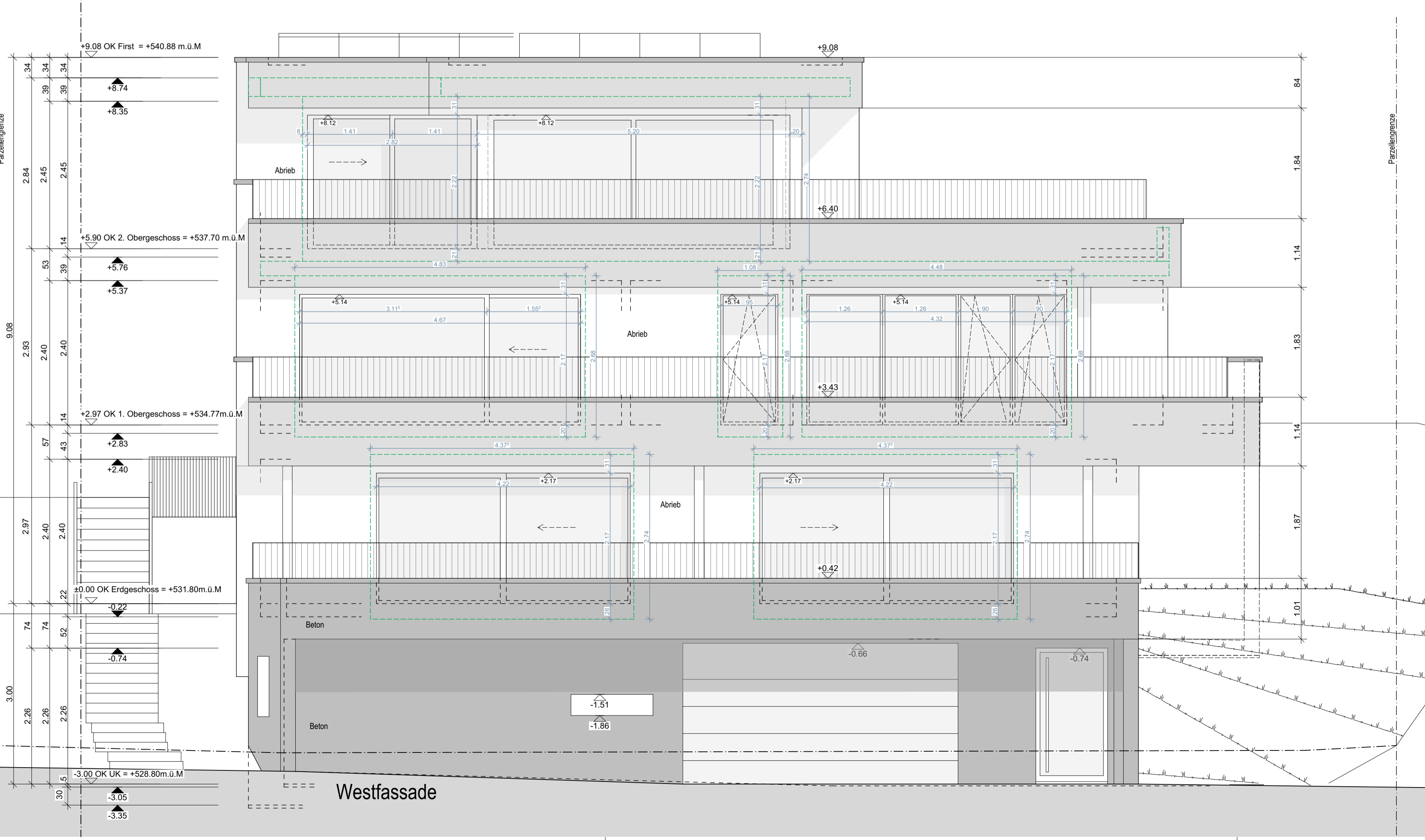
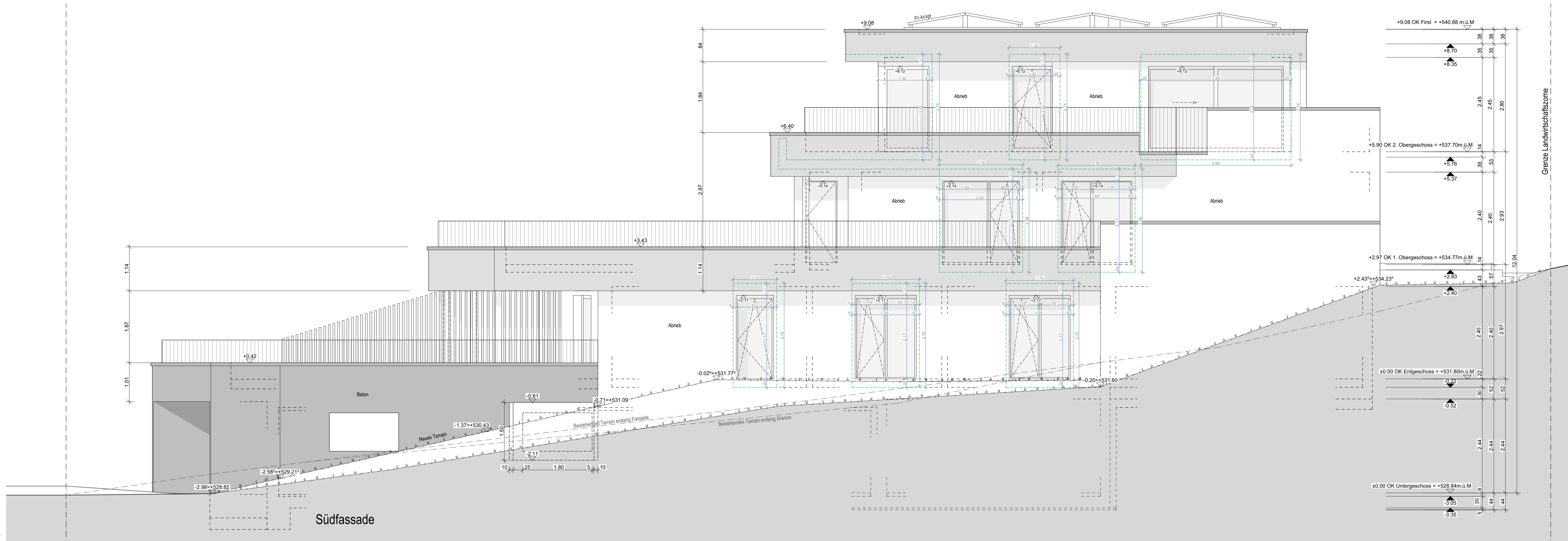

Legende
 Sämtliche Masse sind Rohmasse und sind vom Unternehmer zu überprüfen. Unklarheiten sind mit der Bauleitung/Projektverfasser unverzüglich zu bereinigen.

UK, Decke = UK, roh Decke	MFB = Metall-Fensterbank	Backstein	OK, fertig Boden	Kunststein
UK, RST. = UK, roh Sturz	RAF = Raffamellenstore	Calmo	OK, roh Brüstung bis UK, roh Sturz	Stahl
UK, FST. = UK, fertig Sturz	K = Kurbel	Kalksandstein	OK, roh Boden	Mörtel/Gips
OK, FBR. = OK, fertig Brüstung	DK = Drehkippflügel	Beton	OK, roher Boden	Dämmstoff
OK, FSW. = OK, fertig Schwelle	DW = Dachwasser	Naturstein		Holz
OK, RBR. = OK, roh Brüstung	BA = Bodenauslauf	Spenschrift		

Neubau 3FH, Parzelle 3077, Roosweg 18, Seengen OBJ.NR. P_10040

PROJEKTVERFASSER:
 Atelier Verve AG
 Obstbaumstrasse 27
 6353 Weggis

BAUHERSCHAFT:
 Grenco Invest AG
 Gartenstrasse 7,
 6300 Zug

ATELIER VERVE
 Dipl. Architekt ZFH
 078 911 12 44
 architektur@atelier-verve.ch

AUSFÜHRUNG
 West- und Südfassade 1:50

± 0.00 =	+531.80 m.ü.M.	PL, NR	3.11	PL, GR	A1	GEZ	FU	PL, DAT	14.02.2025
				Massstab	1:50	REV			

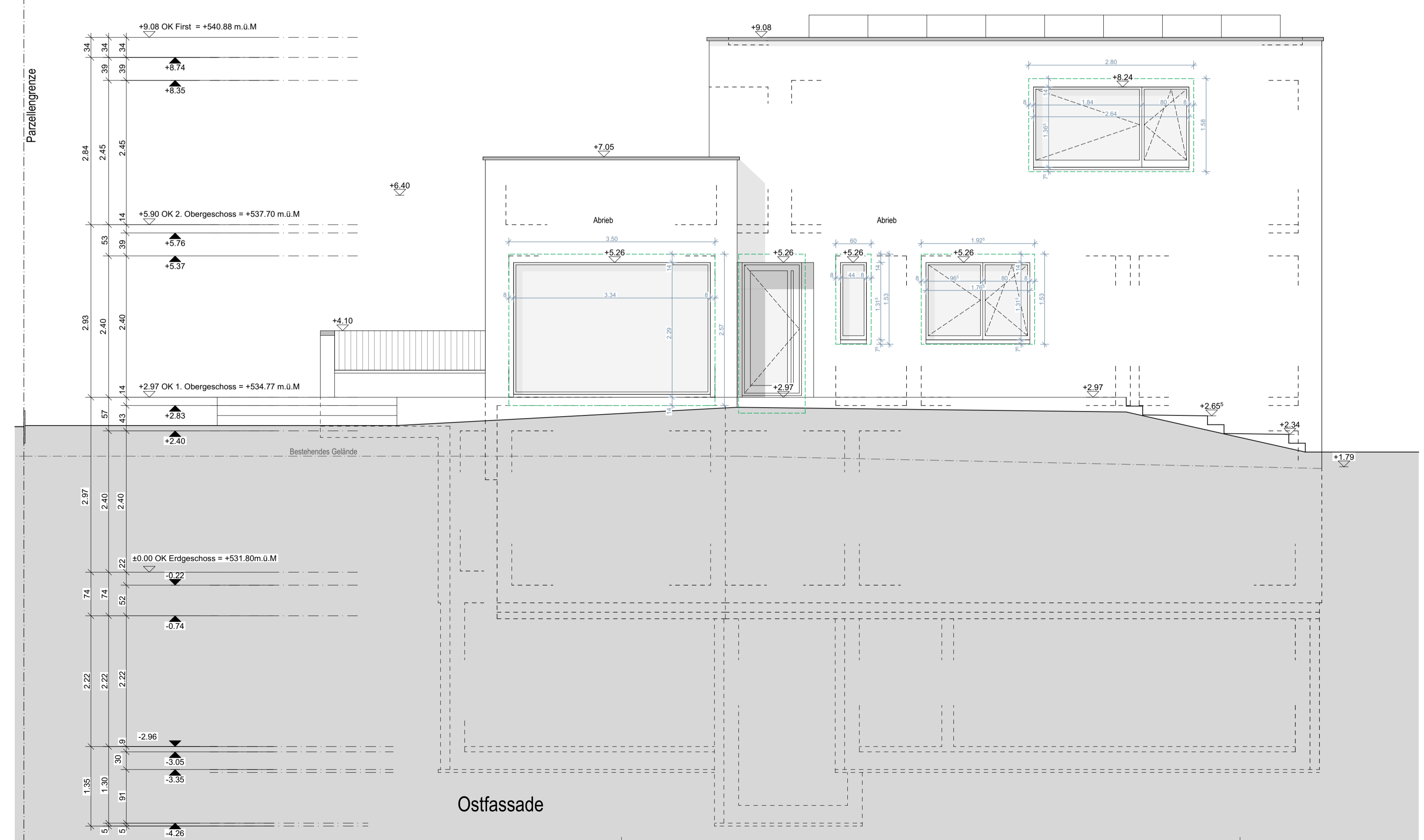
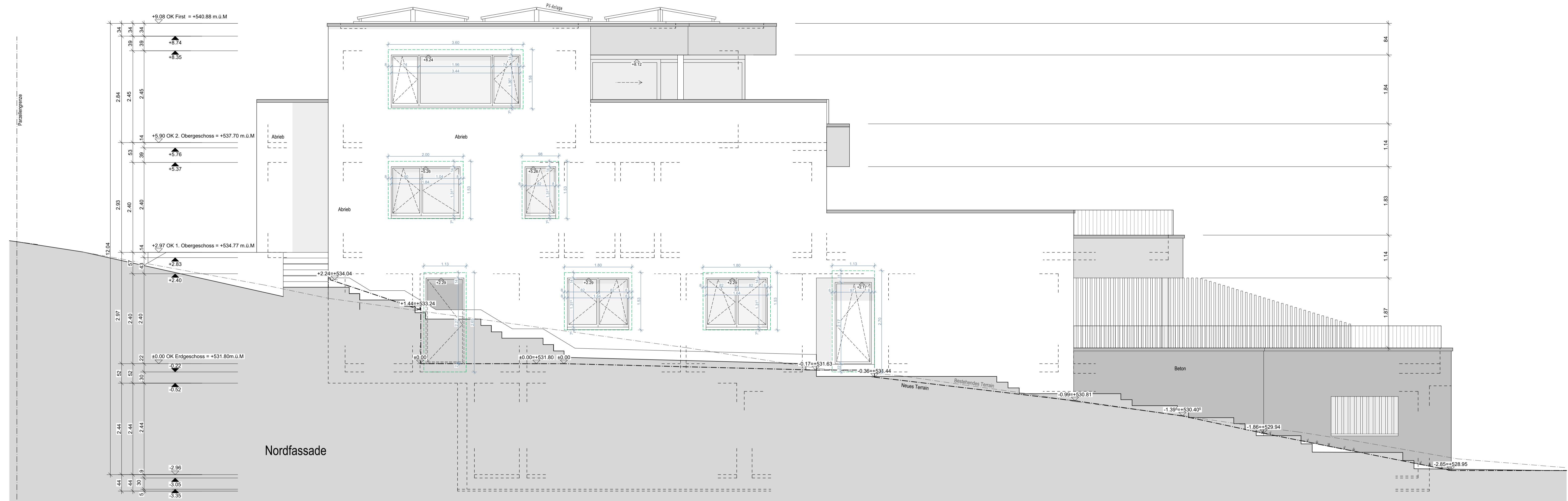

Legende
 Sämtliche Masse sind Rohmasse und sind vom Unternehmer zu überprüfen. Unklarheiten sind mit der Bauleitung/Projektverfasser unverzüglich zu bereinigen.

UK. Decke = UK. roh Decke	MFB = Metall-Fensterbank	Türhöhen	: Als OK Fertigboden bis UK. roher Sturz
UK. RST. = UK. roh Sturz	RAF = Raffamellenstore	Fensterhöhen	: OK. roh Brüstung bis UK. roh Sturz
UK. FST. = UK. fertig Sturz	K = Kurbel		
OK.FBR. = OK. fertig Brüstung	DK = Drehkipfflügel		
OK.FSW. = OK. fertig Schwelle	DW = Dachwasser		
OK.RBR. = OK. roh Brüstung	BA = Bodenauslauf		

Backstein	Kunststein
Calmo	Stahl
Kalksandstein	Mörtel/Gips
Beton	Dämmstoff
Naturstein	Holz
Sperschicht	

Neubau 3FH, Parzelle 3077, Roosweg 18, Seengen OBJ.NR P_10040

PROJEKTVERFASSER: Atelier Verve AG Obstbaumstrasse 27 6353 Weggis	ATELIER VERVE	Faton Useinowski, Dipl. Architekt ZFH 078 911 12 44 architektur@atelier-verve.ch
BAUHERSCHAFT: Grenco Invest AG Gartenstrasse 7, 6300 Zug	AUSFÜHRUNG Ost- und Nordfassade 1:50	
± 0.00 = +531.80 m.ü.M.	PL. NR 3.12	PL. GR 1:50
	MASSSTAB	GEZ REV
		FU
		PL. DAT 14.02.2025

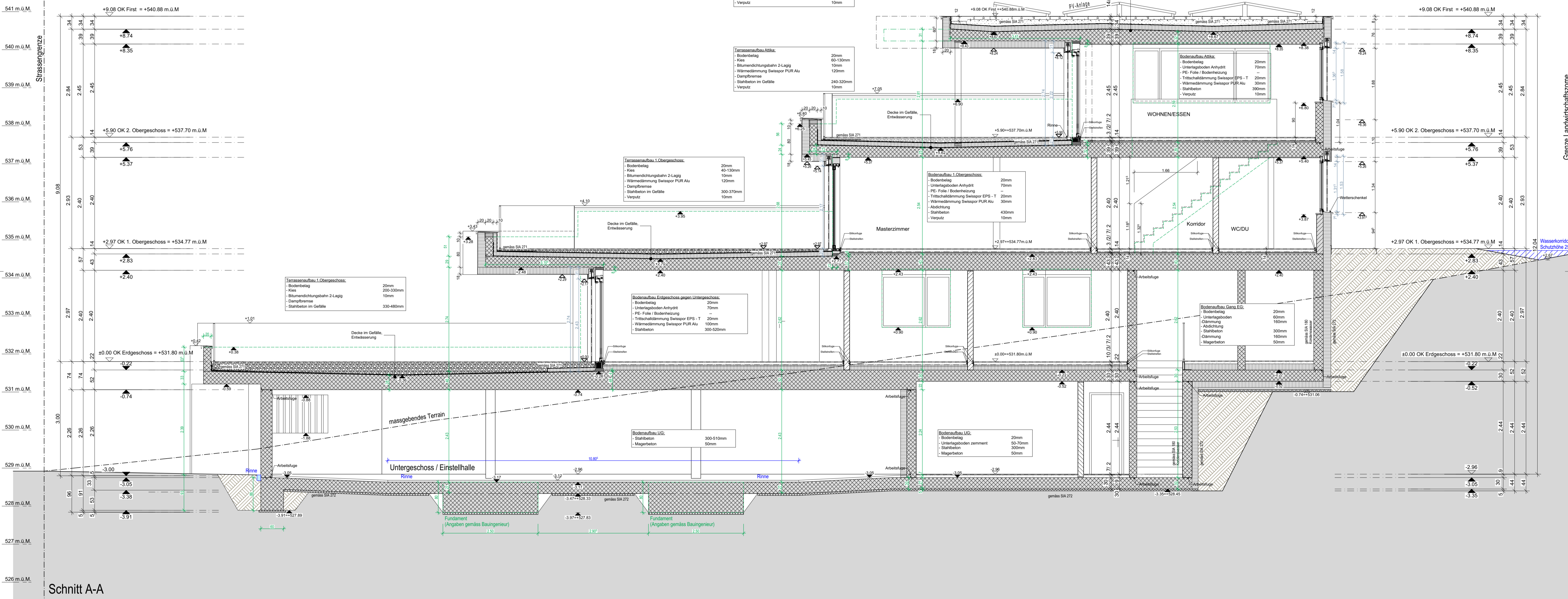

Schnitt A-A

Legende Sämtliche Masse sind Rohmasse und sind vom Unternehmer zu überprüfen. Unklarheiten sind mit der Bauleitung/Projektverfasser unverzüglich zu bereinigen.		Türen : Ab OK Fertighoden bis UK, roher Sturz : OK roh Brüstung bis UK, roher Sturz : OK fertig Boden : OK, roher Boden		Neubau 3FH, Parzelle 3077, Roosweg 18, Seengen OBJ.NR P_10040	
UK, Decke = UK, roh Decke UK, RST = UK, roh Sturz UK, FST = UK, fertig Sturz OK, FBR = OK, fertig Brüstung OK, FSW = OK, fertig Schwelle OK, RBR = OK, roh Brüstung	MFB = Metall-Fensterbank RAF = Raffamelenstore K = Kurbel DK = Drehkippflügel DW = Dachwasser BA = Bodenauslauf	Backstein Calmo Kalksandstein Beton Naturstein Spenschicht	Kunststein Stahl Mörtel/Gips Dämmstoff Holz	PROJEKTVERFASSEN: Atelier Verve AG Obstbaumstrasse 27 6353 Weggis	Faton Useinowski, Dipl. Architekt ZFH 078 911 12 44 architektur@atelier-verve.ch
BAUHERSCHAFT: Grenco Invest AG Gartenstrasse 7, 6300 Zug		AUSFÜHRUNG Schnitt A-A 1:50		± 0.00 = +531.80 m.ü.M. PL. NR 3.6 PL. GR Masstab A1 1:50 GEZ REV FU PL. DAT 14.02.2025	



H O M E S
INVESTMENTS





Gerne erzählen wir Ihnen bei einem persönlichen Gespräch oder bei einem Besuch vor Ort mehr über dieses Neubauprojekt.

Domenico Suverato
Inhaber und Immobilienexperte

DK Homes & Investments AG
Lielistrasse 87
8966, Oberwil-Lieli AG
ds@dk-homes.ch
www.dk-homes.ch

