Tramelan, Grand-Rue 145

Rénovation d'un immeuble à appartements

plans d'étage, couper 1:100

Untergeschoss/ Cave

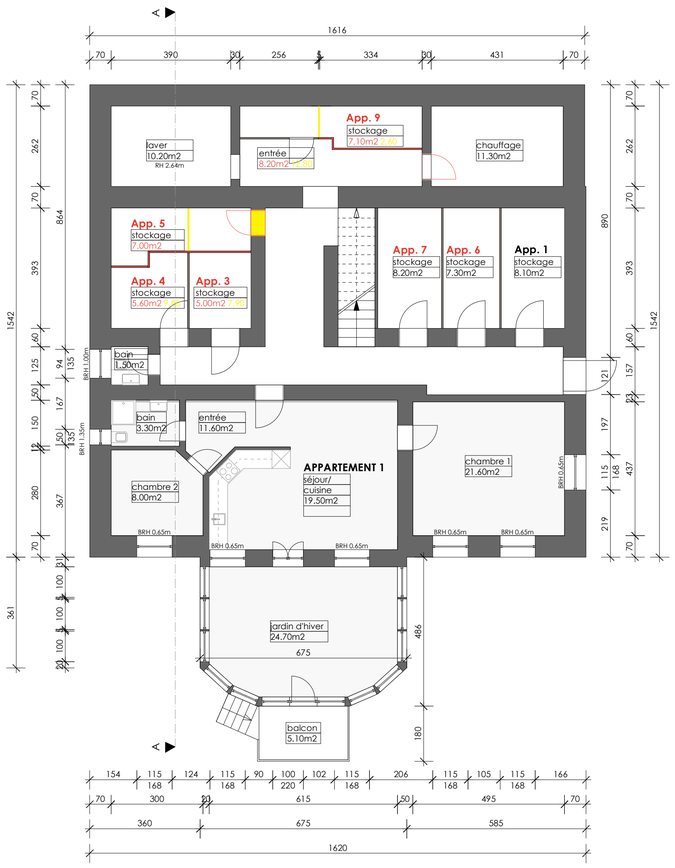

Appartement 1	
séjour/cuisine	19.50m2
chambre 1	21.60m2
chambre 2	8.00m2
bain	3.30m2
entrée	11.60m2
jardin d'hiver	24.70m2
total:	**88.70m2**
balcon	5.10m2

Erdgeschoss / rez-de-chaussée

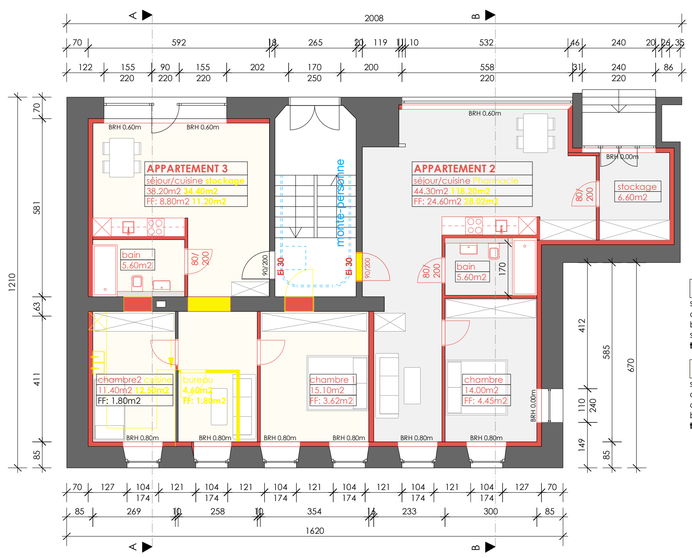

Appartement 2	
séjour/cuisine	44.30m2
chambre	14.00m2
bain	5.60m2
stockage	6.60m2
total:	**70.50m2**

Appartement 3	
séjour/cuisine	38.20m2
chambre 1	15.10m2
chambre 2	11.40m2
bain	5.60m2
total:	**70.30m2**

1. Obergeschoss/ 1er étage

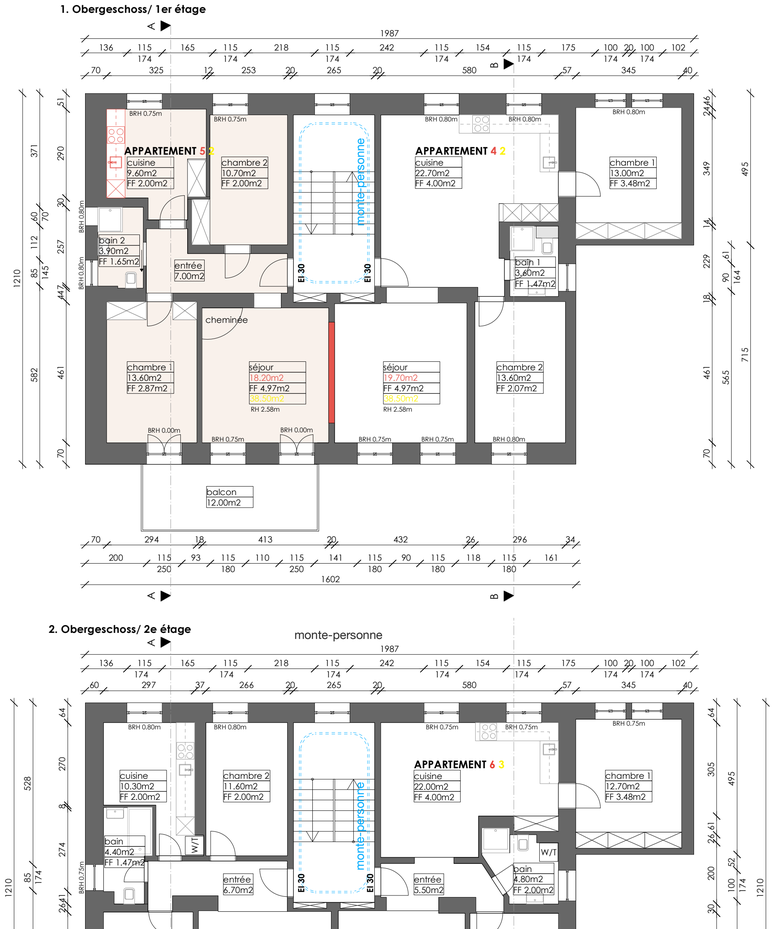

Appartement 4	
cuisine	22.70m2
séjour	19.70m2
chambre 1	13.00m2
chambre 2	13.60m2
bain 1	3.60m2
total:	**72.60m2**

Appartement 5	
cuisine	9.60m2
séjour	18.20m2
chambre 1	13.60m2
chambre 2	10.70m2
bain 1	3.90m2
entrée	7.00m2
total:	**63.00m2**
balcon	12.00m2

2. Obergeschoss/ 2e étage

Appartement 6	
cuisine	22.00m2
séjour	19.40m2
chambre 1	12.70m2
chambre 2	13.40m2
bain	4.80m2
entrée	5.50m2
total:	**77.80m2**

Appartement 7	
séjour	20.30m2
cuisine	10.30m2
chambre 1	13.60m2
chambre 2	11.60m2
bain	4.40m2
entrée	6.70m2
total:	**66.90m2**

Dachgeschoss/ grenier

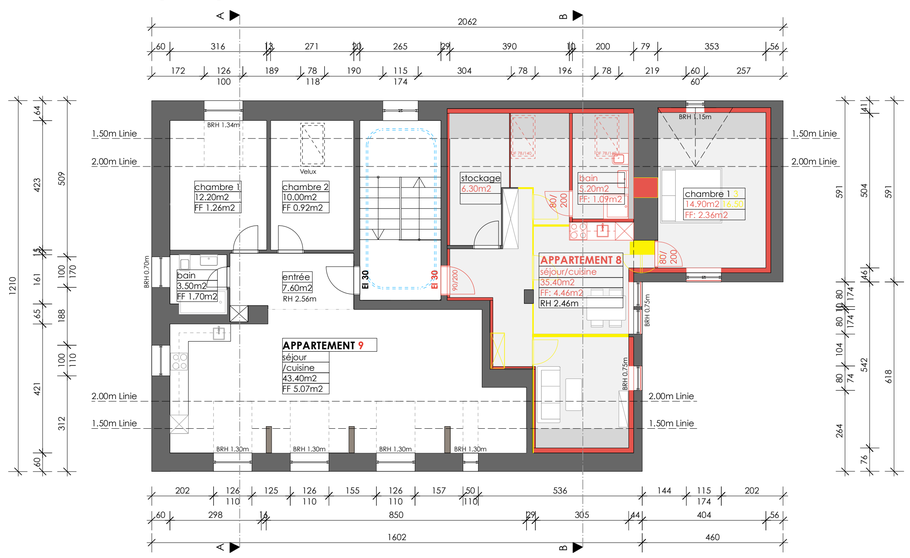

Appartement 8	
séjour/cuisine	35.40m2
chambre 1	14.90m2
bain	5.20m2
stockage	6.30m2
total:	**61.80m2**

Appartement 9	
séjour/cuisine	43.40m2
chambre 1	12.20m2
chambre 2	10.00m2
bain	3.50m2
entrée	7.60m2
total:	**76.70m2**

Legende:

- Bestand existant
- Neubau nouveau
- Abbruch demolat.

Projet: Transformation d'un immeuble à appartements

Objéct:
Transformation d'un immeuble à appartements
Grand-Rue 145
2720 Tramelan

Maître d`ouvrage:
Goda Verwaltung AG
Unter Müli 9
6300 Zug

auteur de project:
Rüpp Architektur GmbH
Tigelbergstrasse 1
9442 Berneck

Planbez.: plans
Plannr.: A1 quer/ 02
Échelle: M 1:100
Date: 22.04.2025

RÜPP ARCHITEKTUR

071 733 38 79
info@ruepp-architektur.ch
www.ruepp-architektur.ch