

POZZO LUCE P.C.
Q. FILO SOPRA=-0.02

SCARICO IN GETTO
PER EVACUAZIONE
ACQUA BALCONI TUBO
GEBERTI Ø 100 mm
USCITA A 0=-0.35 (MEZZARMA)

POZZO LUCE P.C.
Q. FILO SOPRA=-0.02

SCARICO IN GETTO
PER EVACUAZIONE
ACQUA BALCONI TUBO
GEBERTI Ø 100 mm
USCITA A 0=-0.35 (MEZZARMA)

GIUNTO DI DILATAZIONE 1 CM.
POZZO LUCE P.C.
Q. FILO SOPRA=-0.02

VEDI DETT. 16

VEDI DET

VEDI DETT. 15

ridoneo per rispettare
le normative SIA di
isolamento fonico.
Per posizione,
materie, ecc...
vedi piano
progettista
impianto sanitario

Handwritten signature and date:
10/03/2010

MINIMA

EDIFICAZIONE AL MAPPALE 2070 RFD
NEL COMUNE DI SEMENTINA

disegno	SEZIONE B-B			scala	1:50
mappele/commesse	plano no.	dimensioni	disegnato	data	correzione
2070/SEMENTINA	249/6A	-	-	DICEMBRE 2008	GIUGNO 2009
Arch. Carlo Riva - Via di Vallone 5 - 6614 Sementina Tel. 091/69712.98					Nobel 079/621.87.85 Tel. 091/69712.98

- QUOTA PAVIMENTO FINITO
- QUOTA SOLETTA GREZZA (SOPRA)
- QUOTA PAVIMENTO FINITO
- ▨ MIRATURA IN CALCESTRUZZO
- ▨ ISOLAMENTO TERMICO A COPPOTO APPLICATO SU PARETE IN COTTO O BERTON
- ▨ MIRATURA IN SILICO CALCEARE
- ▨ MIRATURA IN COTTO

N.B. gli assenti sono tenuti a controllare e verificare tutte le quote e le misure che sono su questo piano, direttamente sul posto. Eventuali differenze sono da comunicare immediatamente allo D.L. Le misure / quote valide sono unicamente quelle riportate sui piani. Eventuali misure non indicate "numericamente" vanno riferite allo D.L. Non è consentito misurare graficamente con ausilio di scodine, PC, metro, ecc... Tutte le misure si intendono grezze, tranne le misure di facciata che sono finite (isolazione a coppoto).

- Le misure delle porte si intendono finite (misura telaio chiedere allo D.L.).

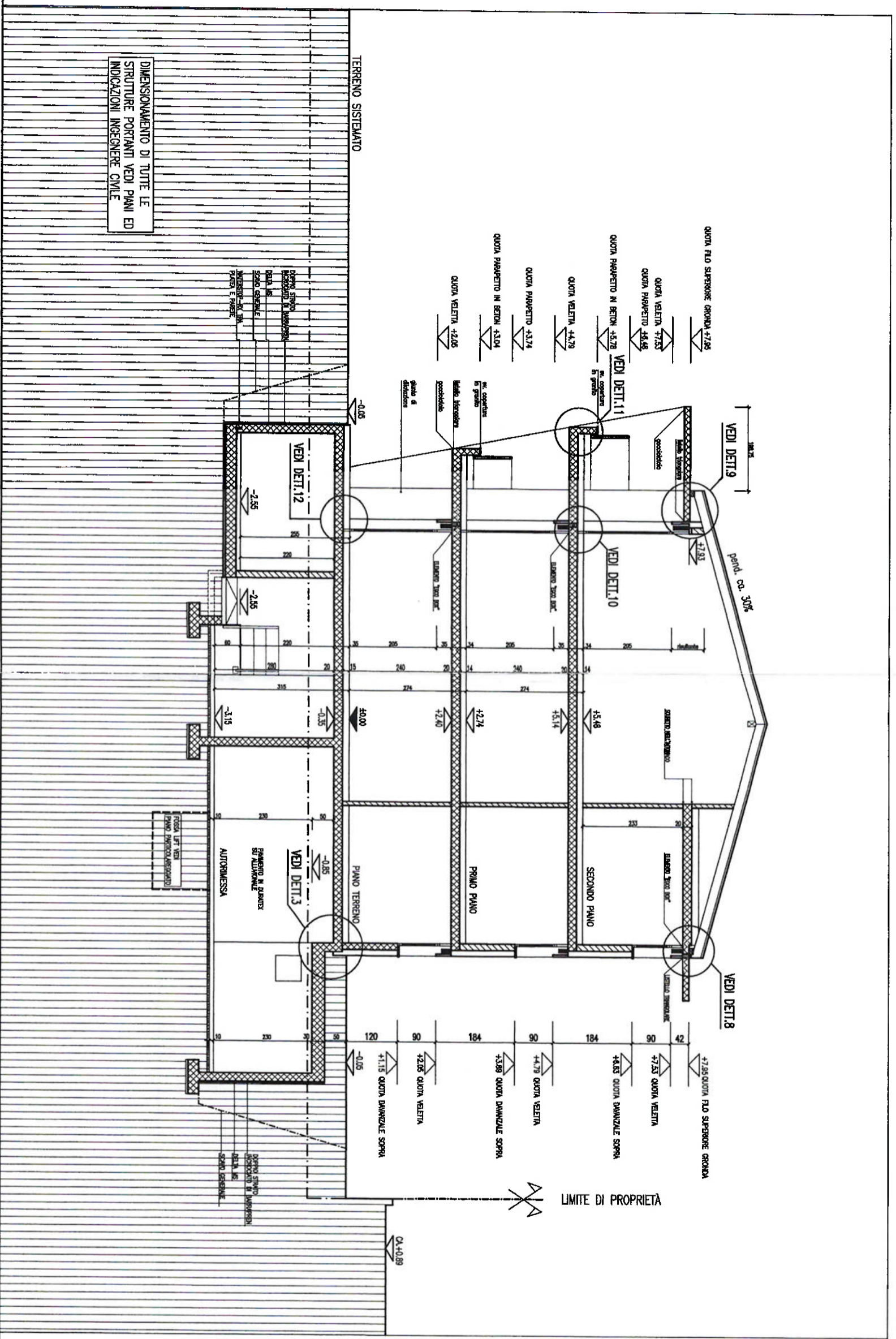

Carlo Riva

EDIFICAZIONE AL MAPPALE 2070 RFD NEL COMUNE DI SEMENTINA				
disegno	FACCIATA OVEST		scala	1:50
mappale/comune	piano no.	dimensioni	disegnato	data
2070/ SEMENTINA	249/9A	-	-	DICEMBRE 2008
 Arch. Carlo Riva - Via al Vallone 5 - 0514 Sementina Tel. 091/8571238				N. tel. 079/821.87.85 Tel. 091/8571238

N.B. gli esecutori sono tenuti a controllare e verificare tutte le quote e le misure che sono su questo piano, direttamente sul posto. Eventuali differenze sono da comunicare immediatamente allo D.L.
 - Le misure / quote valide sono unicamente quelle riportate sui piani. Eventuali misure non indicate "numericamente" vanno richieste allo D.L.
 - Non è consentito misurare graficamente con ausilio di scollinetta, PC, metro, ecc...
 - Tutte le misure si intendono grezze, tranne le misure di facciata che sono finite (isolazione a cappotto).
 - Le misure delle porte si intendono finite (misure talco chiedere allo D.L.).

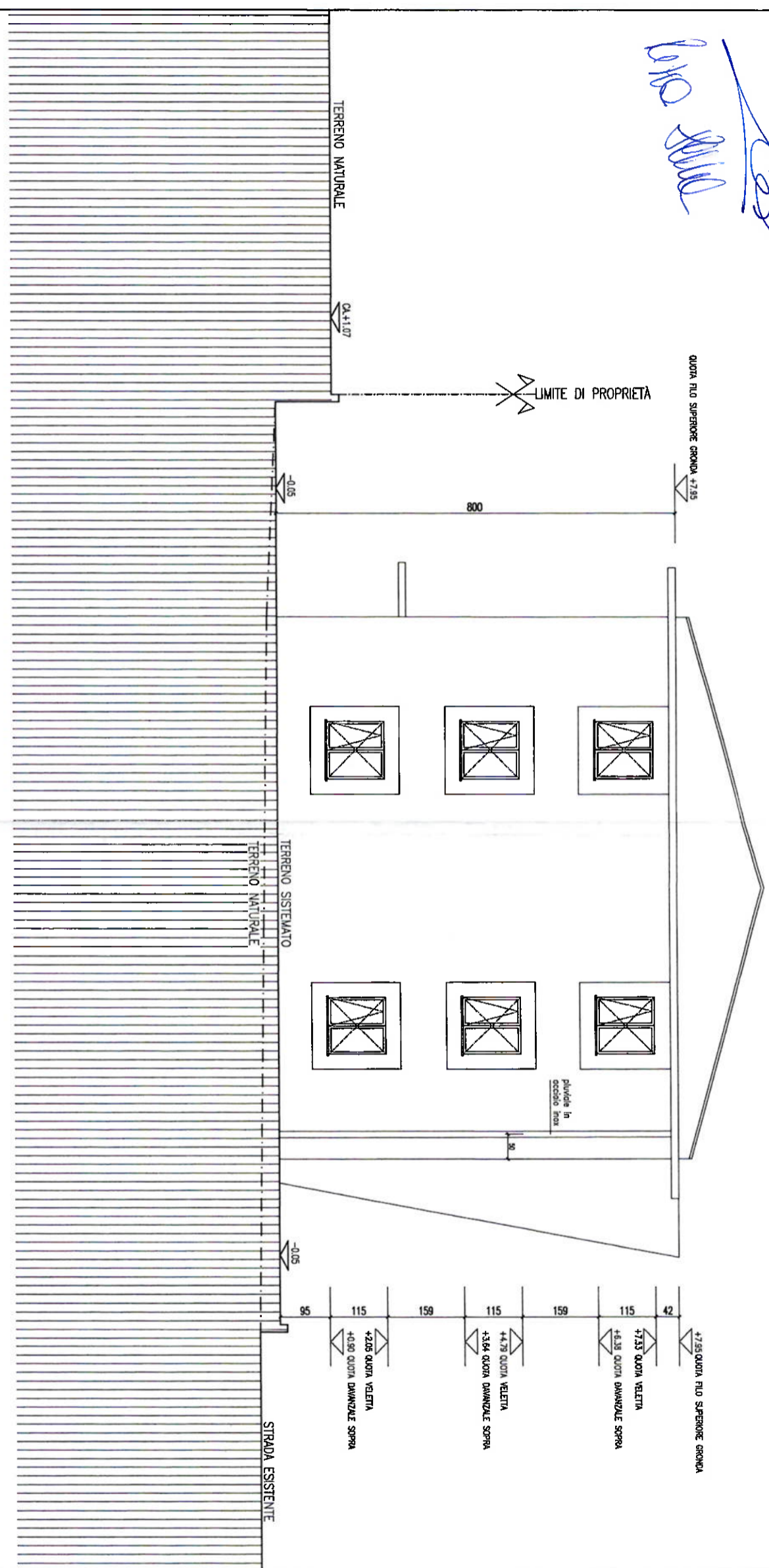

Carlo Riva



EDIFICAZIONE AL MAPPALE 2070 RFD
NEL COMUNE DI SEMENTINA

disegno	SEZIONE A-A			scala	1:50
mappale/comune	piano no.	dimensioni	disegnato	data	correzione
2070/ SEMENTINA	249/5A	-	-	02/08/2008	

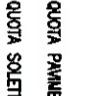
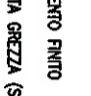
Arch. Carlo Bava - Via. al Valone 5 - 6514 Sementina
Tel. 079/621.87,85
Tel. 081/857.12,38

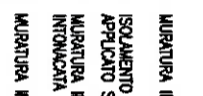
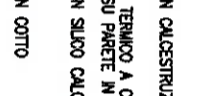
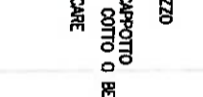
-  QUOTA PAVIMENTO FINITO
-  QUOTA SOLETTA GREZZA (SOPRA)
-  QUOTA PAVIMENTO FINITO
-  ARMATURA IN CALCESTRUZZO
-  ISOLAMENTO TERMICO A CARPOTTO APPLICATO SU PARETE IN COTTO O BERTON
-  ARMATURA IN SILICO CALCEME INTONACATA
-  MURATURA IN COTTO

N.B. gli esecutori sono tenuti a controllare e verificare tutte le quote e le misure che sono su questo piano, direttamente sul posto. Eventuali differenze sono da comunicare immediatamente allo D.L. - Le misure / quote valide sono unicamente quelle riportate sui piani. Eventuali misure non indicate "inverosimilmente" vanno richieste allo D.L. Non è consentito misurare graficamente con qualsiasi di scollimetro, PC, metro, ecc... - Tutte le misure si intendono grezze, tranne le misure di facciata che sono finite (isolazione a cappotto). - Le misure delle porte si intendono finite (misura telaio chiedere allo D.L.).

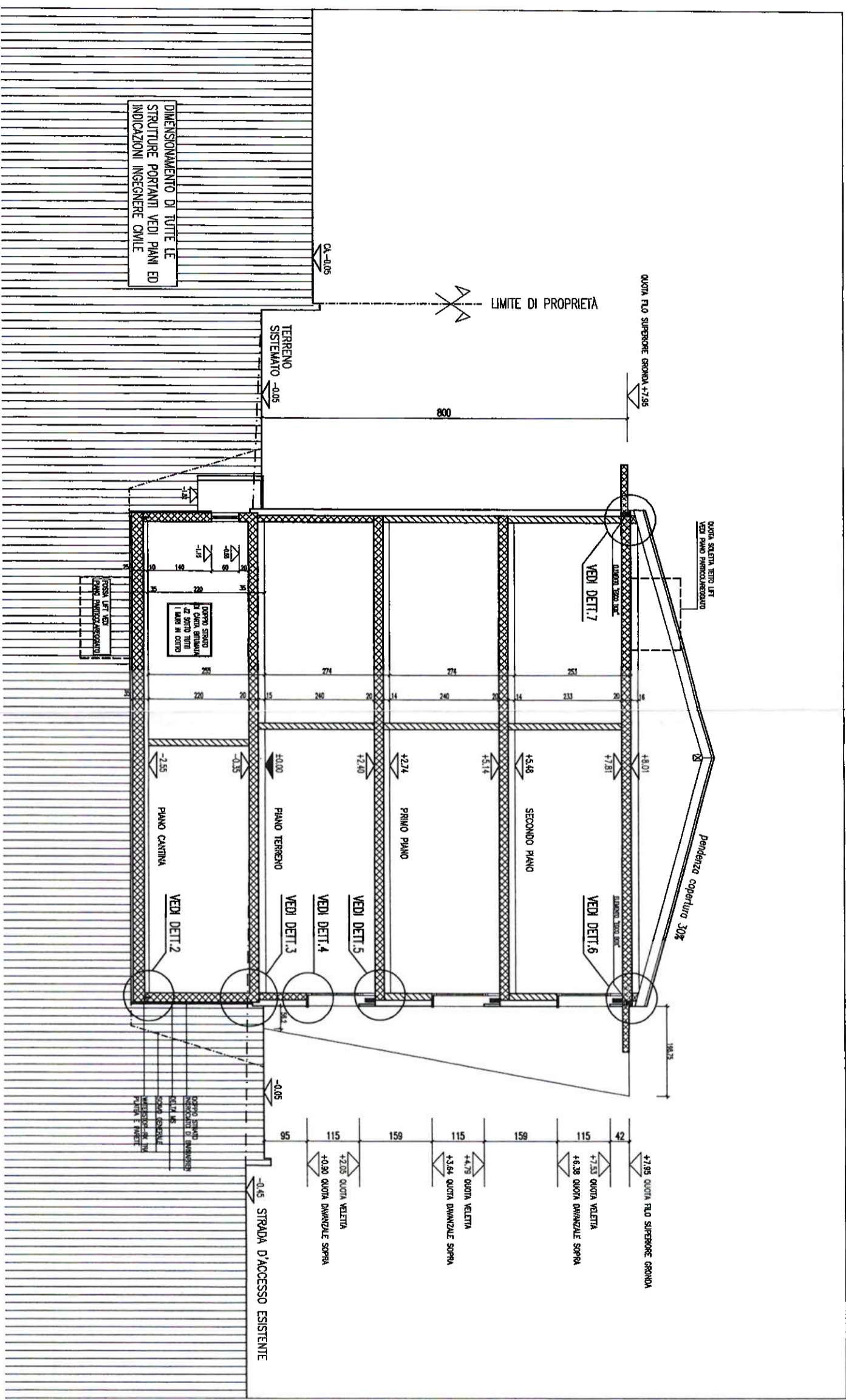

DIMENSIONAMENTO DI TUTTE LE STRUTTURE PORTANTI VEDI PIANI ED INDICAZIONI INGEGNERE CIVILE

Handwritten signature and notes in blue ink.

**EDIFICAZIONE AL MAPPALE 2070 RFD
NEL COMUNE DI SEMENTINA**

disegno	FACCIAIA SUD			scala	1:50
mappele/comune	piano no.	dimensioni	disegnato	data	correzione
2070/ SEMENTINA	249/10A	-	-	DECEMBRE 2008	

Arch. Carlo Riva - Via al Valone 5 - 6514 Sementina
 Natal. 079/681.87.86
 Tel. 087/687.12.38

Carlo Riva

N.B. gli esecutori sono tenuti a controllare e verificare tutte le quote
 • le misure che sono su questo piano, direttamente sul posto.
 • eventuali differenze sono da comunicare immediatamente allo D.L.
 - Le misure / quote valide sono unicamente quelle riportate sui piani.
 • Eventuali misure non indicate "numericamente" vanno richieste allo D.L.
 • Non è consentito misurare graficamente con ausilio di sedimetro, PC, metro, ecc...
 - Tutte le misure si intendono grezze, tranne le misure di facciata che
 sono finite (finitazione a coperto).
 - Le misure delle porte si intendono finite (misure telaio chiedere allo D.L.).

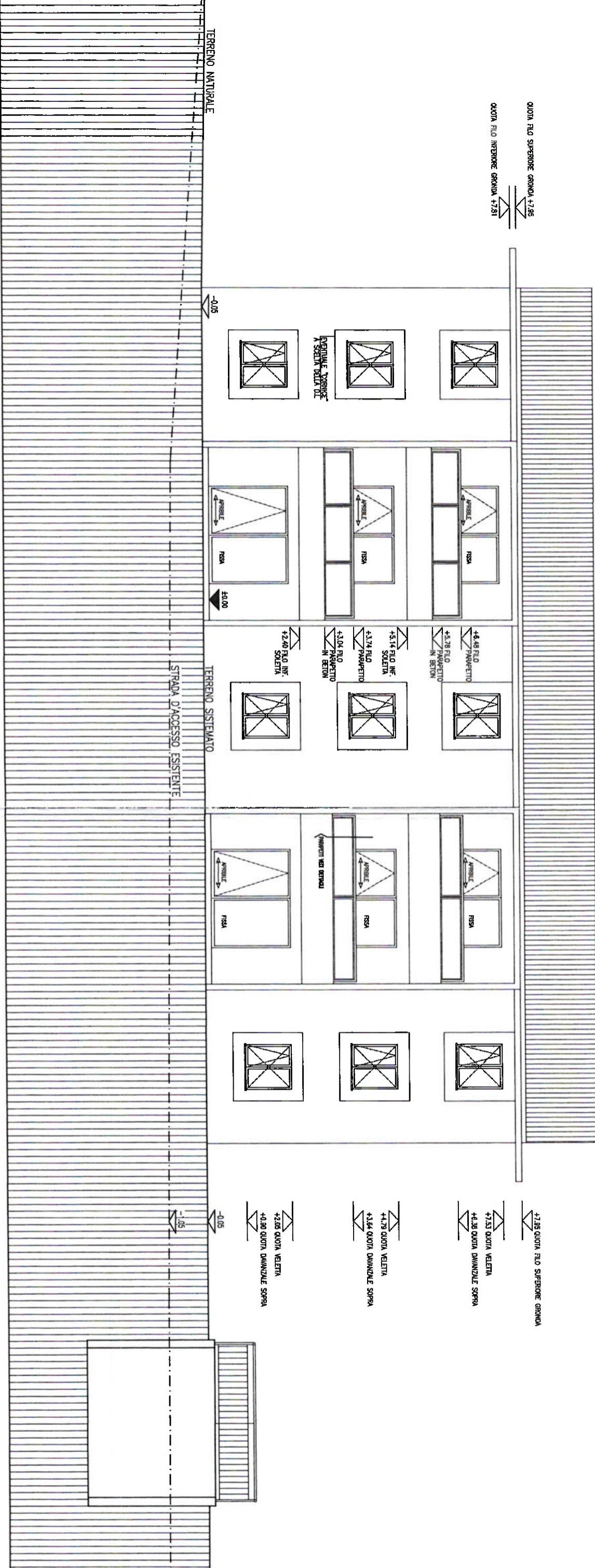

**EDIFICAZIONE AL MAPPALE 2070 RFD
NEL COMUNE DI SEMENTINA**

disegno	FACCIATA NORD			scala	1:50
mappele/comune	plano no.	dimensioni	disegnato	data	correzione
2070/SEMENTINA	249/11A	-	-	02/09/2008	

Arch. Carlo Riva - Via al Tulliano 5 - 6514 Sementina
Natal. 079/821.87.86
Tel. 091/8571238

Carlo Riva

N.B. gli esecutori sono tenuti a controllare e verificare tutte le quote e le misure che sono su questo piano, direttamente sul posto. Eventuali differenze sono da comunicare immediatamente alla D.L. - Le misure / quote valide sono unicamente quelle riportate sui piani. Eventuali misure non indicate "numeratamente" vanno richieste alla D.L. Non è consentito misurare graficamente con consiglio di collimetro, PC, metro, ecc... - Tutte le misure si intendono grazie, tranne le misure di facciata che sono finite (realizzate a coperto). - Le misure delle porte si intendono finite (misure telaio chiedere alla D.L.).

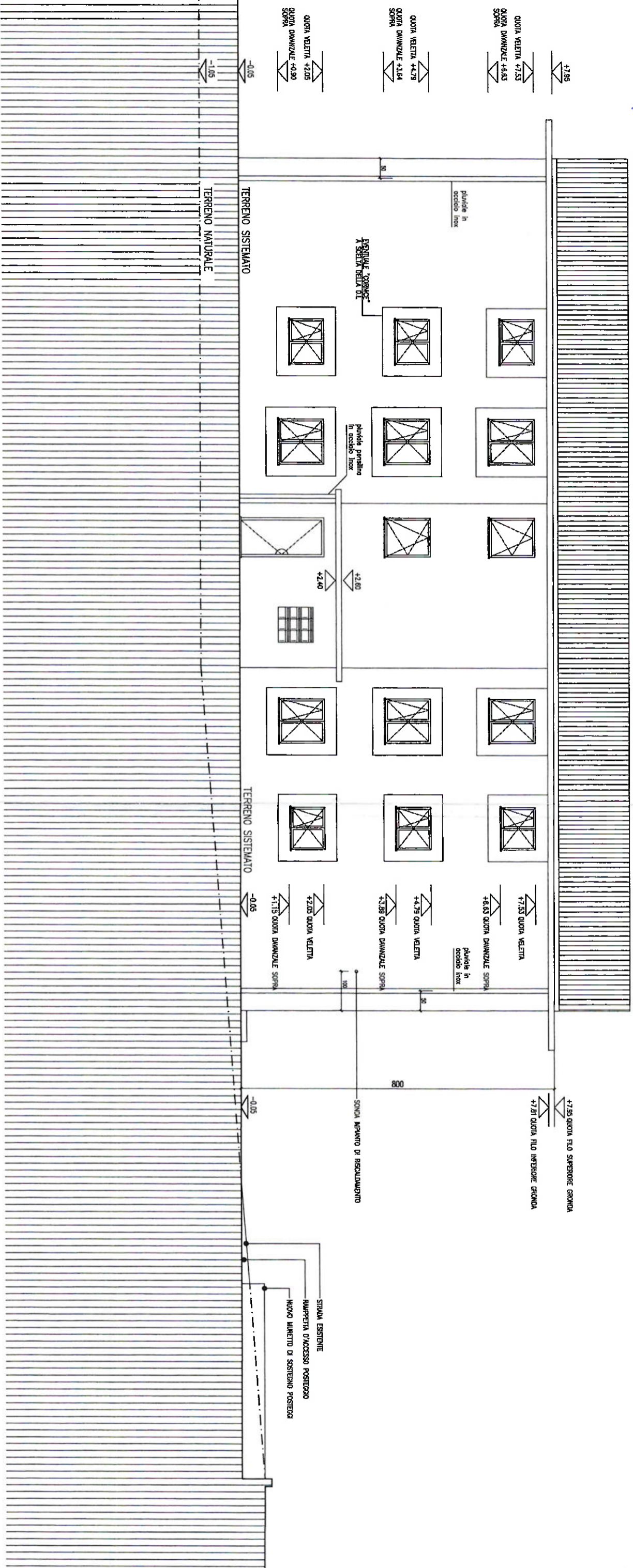

**EDIFICAZIONE AL MAPPALE NO. 648 RFD
NEL COMUNE DI SEMENTINA**

disegno	SITUAZIONE			
mappale/comune	piano no.	dimensioni	disegnato	data
648/SEMENTINA	253/1	A3		APRILE 2008
correzioni				
				1:500

Studio d'arch. Carlo Riva - Via al Fortino 2a - Sementina Natel: 079/881.87.85
Tel: 091/887.12.38

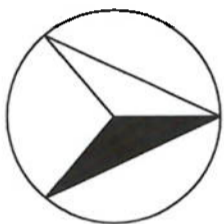

NORD

IL PROPRIETARIO
.....

IL PROGETTISTA
.....

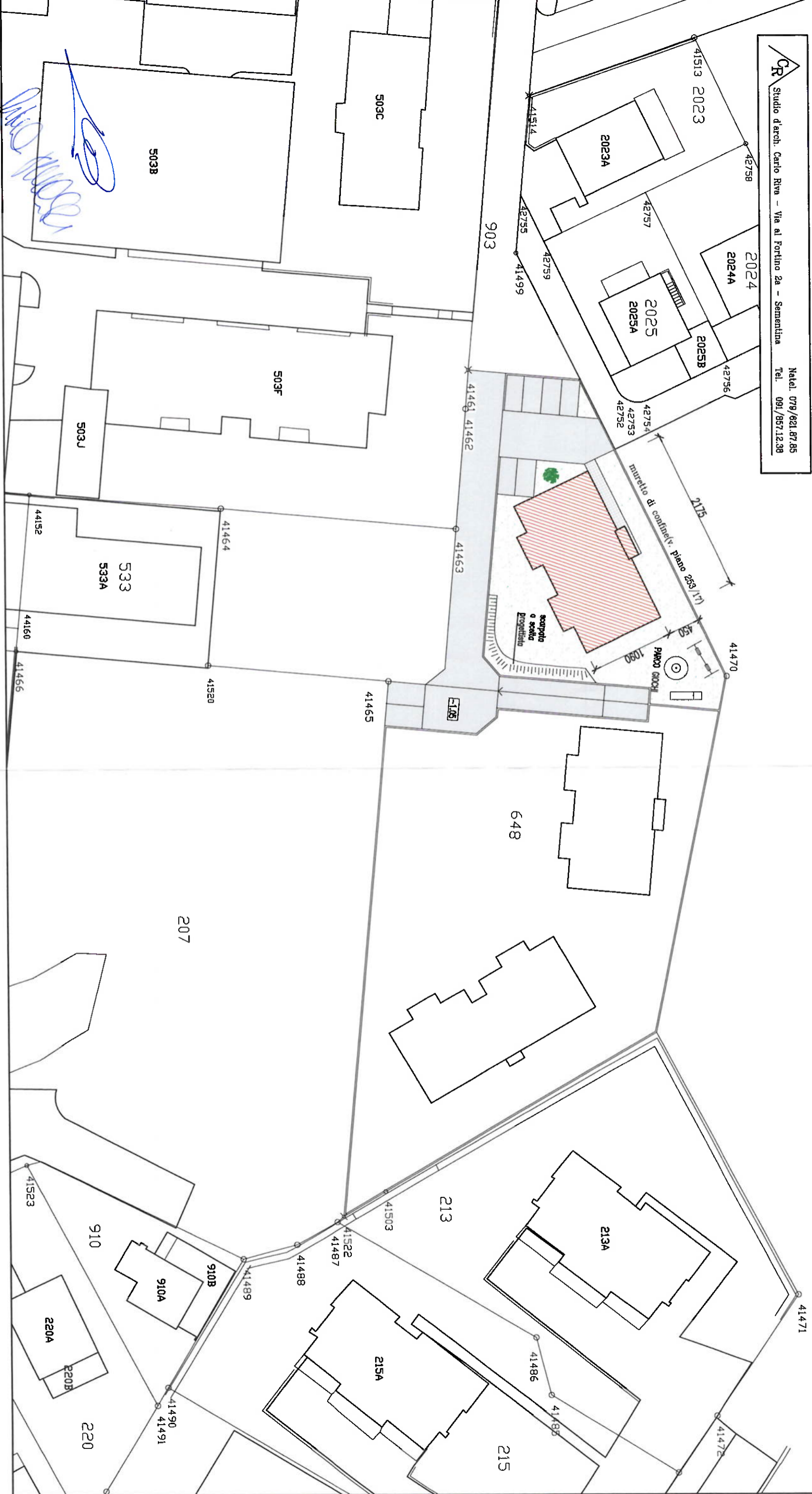

Handwritten signature and notes in blue ink at the top left of the page.

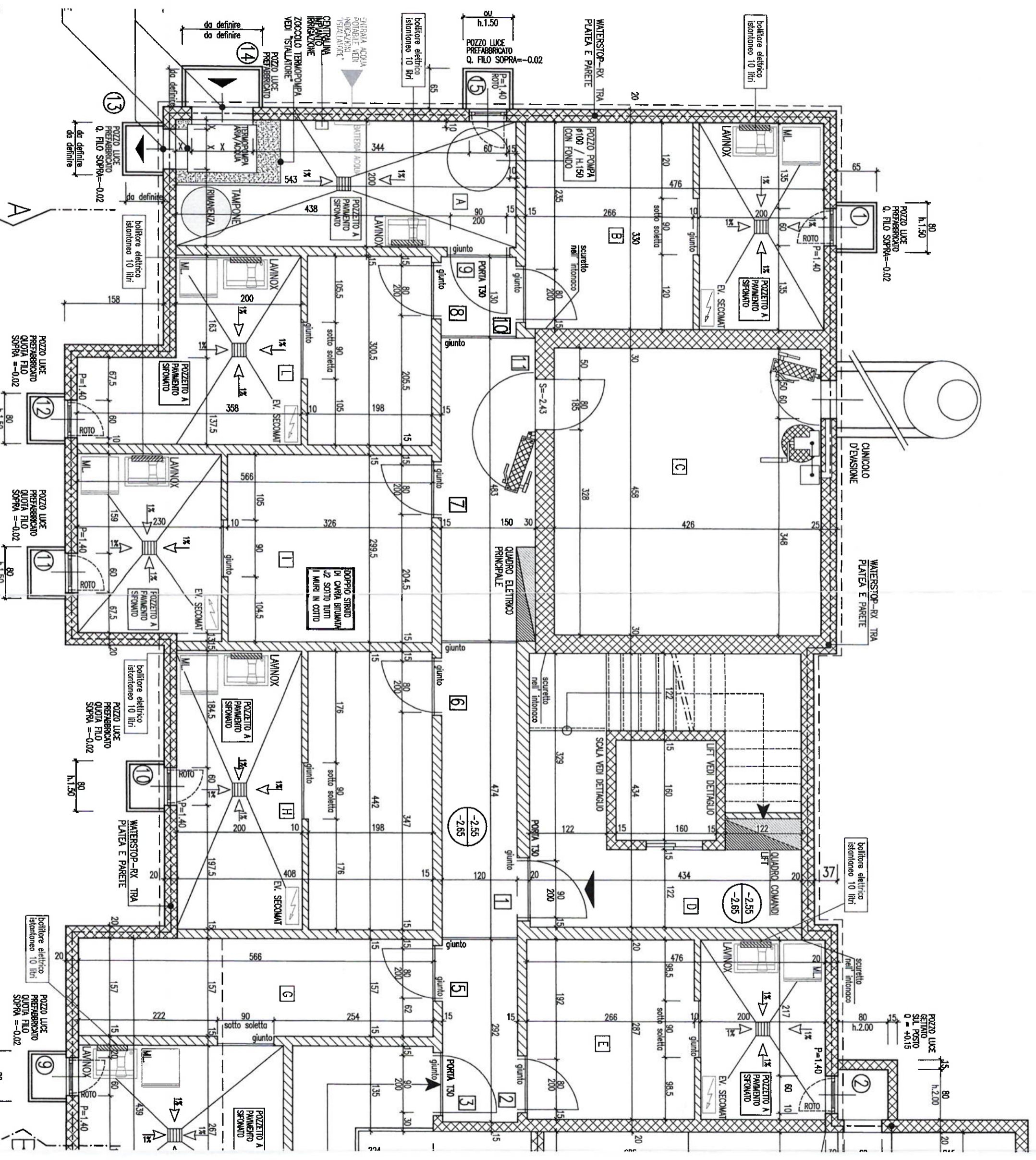

8,8 m² cabina
8,7 m² lavandiera