BVG, Bau- und Verwaltungs - Gesellschaft AG

Bahnhofstrasse 78, 8803 Rüschlikon

3.5 Zimmer Wohnung, Dachgeschoss

Wohnfläche*

	Raumbezeichnung	[m²]
1	Entrée/Garderobe	11.7
2	Wohnen/Essen	33.0
3	Küche	7.0
4	Gang	3.4
5	Gäste WC	1.8
6	Bad/Du/WC	5.8
7	Schlafzimmer	12.6
8	Schlafzimmer	16.4
	Total	***91.7***

Aussenfläche*

	Raumbezeichnung	[m²]
9	Balkon/Terrasse	30.5
	Total	***30.5***

* Alle Flächenangaben sind als ca.-Werte zu verstehen.

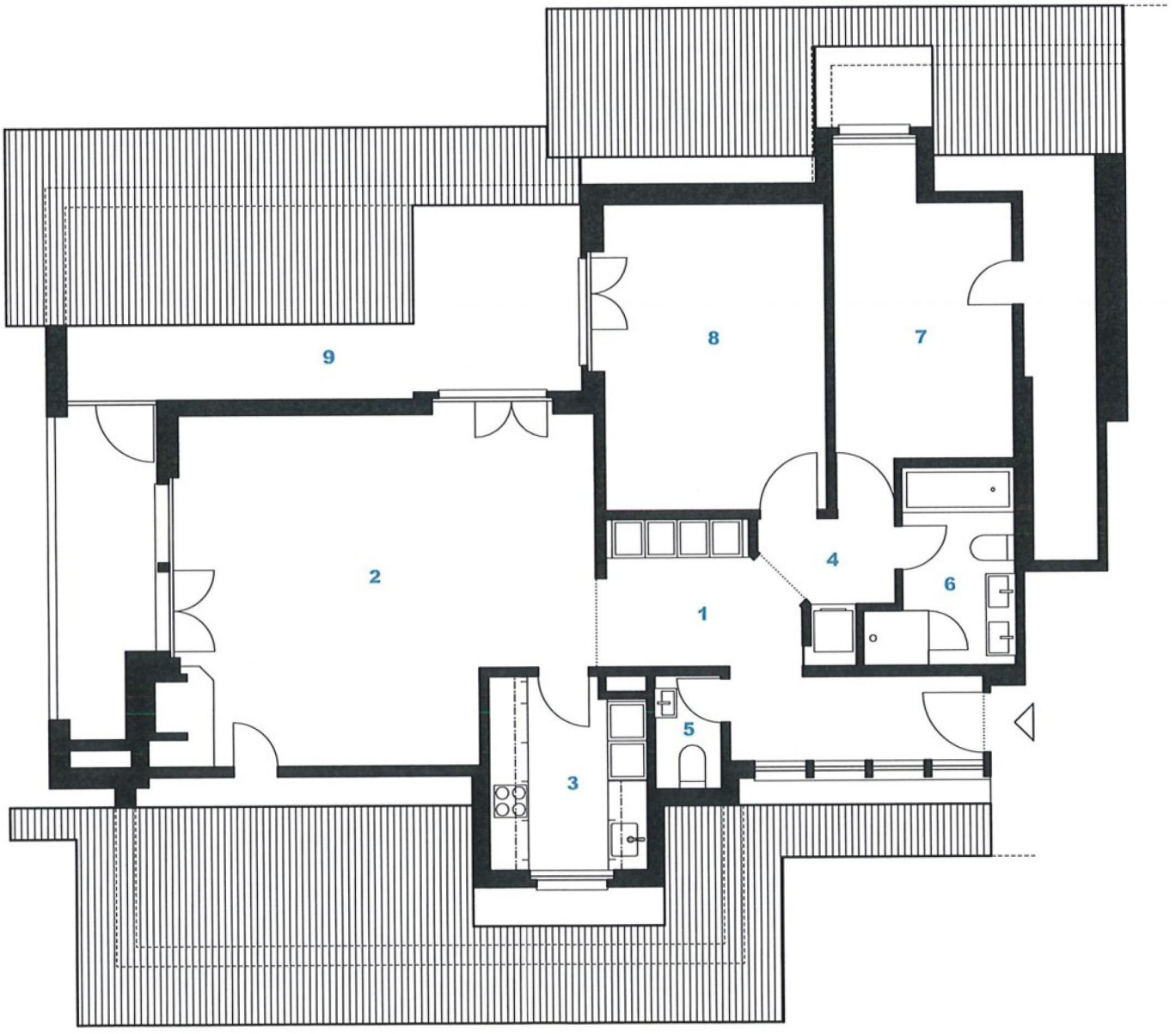

Grundriss M 1:100

0 1 3 6 m

BVG, Bau- und Verwaltungs - Gesellschaft AG | Florastrasse 13 | Postfach 364 | 8800 Thalwil
Telefon 044 723 13 23 | Telefax 044 723 13 10 | info@bvgverwaltung.ch | www.bvgverwaltung.ch

19.10.2026