

- 01 TREPPENHAUS/LIFT  
B39 ±0.00  
PLATTEN  
BETON SOHLE  
GEBÄUDE  
WF=28.20 U=28.96
- 02 DU/WC  
B40 ±0.00  
PLATTEN  
BETON SOHLE  
GEBÄUDE  
WF=3.30 U=7.28
- 03 BAD  
B41 ±0.00  
PLATTEN  
BETON SOHLE  
GEBÄUDE  
WF=4.00 U=8.00
- 04 REDUIT  
B42 ±0.00  
PLATTEN  
ABRIEB  
WESSPUTZ  
WF=2.87 U=5.85
- 05 EINGANG/GANG  
B43 ±0.00  
PARKETT  
LAM.  
WF=3.38 U=18.43
- 06 DU/WC  
B44 ±0.00  
PLATTEN  
BETON SOHLE  
GEBÄUDE  
WF=3.10 U=7.37
- 07 BAD  
B45 ±0.00  
PLATTEN  
BETON SOHLE  
GEBÄUDE  
WF=4.00 U=8.00
- 08 EINGANG/GANG  
B46 ±0.00  
PARKETT  
ABRIEB  
WESSPUTZ  
WF=6.04 U=12.61
- 09 DU/WC  
B47 ±0.00  
PLATTEN  
BETON SOHLE  
GEBÄUDE  
WF=3.10 U=7.37
- 10 BAD  
B48 ±0.00  
PLATTEN  
BETON SOHLE  
GEBÄUDE  
WF=4.00 U=8.00
- 11 DU/WC  
B49 ±0.00  
PLATTEN  
BETON SOHLE  
GEBÄUDE  
WF=3.96 U=8.04
- 12 EINGANG/GANG  
B50 ±0.00  
PARKETT  
ABRIEB  
WESSPUTZ  
WF=6.04 U=12.61
- 13 REDUIT  
B51 ±0.00  
PLATTEN  
ABRIEB  
WESSPUTZ  
WF=2.80 U=5.80
- 14 EINGANG/GANG  
B52 ±0.00  
PARKETT  
ABRIEB  
WESSPUTZ  
WF=6.17 U=17.96

**BODENAUFBAU 21cm:**  
 PLATTEN/PARKETT 10mm  
 UNTERLAGSBODEN ANHYDRIT 60mm  
 PIE FOLIE  
 TRITTSCHALLDÄMMUNG ISOVER PS81 20mm  
 WÄRMEDÄMMUNG SAGEX EPS 30 120mm  
 BETONDECKE 300mm

- SCHRAFFUREN:**
- BETON
  - BETON VORFABRIZIERT
  - KALKSANDSTREIFEN
  - BACKSTEIN
  - ZEMENTBEREITUNG/SPLITT
  - DICHTUNGSBÄHN
  - METALL
  - WÄRMEDÄMMUNG HART
  - WÄRMEDÄMMUNG WEICH
  - HOLZ
- KÜRZEL:**
- |        |                         |     |                     |        |                   |
|--------|-------------------------|-----|---------------------|--------|-------------------|
| ABL    | ABLUF                   | EH  | ENSTELLHALLE        | ZSCH   | ZEMENTSCHWELLE    |
| BA     | BODENBAUF               | FBR | ROH BRÜSTUNG        | MFB    | METALLFENSTERBANK |
| DK     | DACHDECKE               | FBR | FERTIG BRÜSTUNG     | MSCH   | METALLSCHWELLE    |
| KW     | KINDERWAGEN             | FK  | FERTIG KÜCHE        | WD     | WÄNDLICH-STRICH   |
| LAM    | LAMELLENDREHNER         | KA  | KÄUSENANT           | W      | WÄRMEDÄMMUNG      |
| LAME   | LAMELLENDREHNER ELEKT.  | FST | FERTIG STURZ        | IK     | INNEKANT          |
| LS     | LICHTSCHWACHT           | OK  | UNTERKANT ROH DECKE | OEKANT | ÄUSSERKANT        |
| RH     | RAUMHOCH                | SCH | SCHWELLE            | UK     | UNTERKANT         |
| RF     | RAUMHOCH                | UK  | UNTERKANT           | DILA   | DILATION          |
| RWA    | RAUCH- UND WÄRMEDÄMMUNG | FBA | FERTIG FENSTERBANK  | K      | KANTEN            |
| F.L.P. | FEUERLOSCHPOSTEN        | ZJ  | ZEMENTBEREITUNG     | B      | BODEN             |
| RBB    | NICHT BRENNBAR          | ROH | ROH BODEN           | BRAND  | BRAND             |
| BB     | BRENNBAR                | FB  | FERTIG BODEN        | D      | DECKE             |

SÄMTLICHE MASSE SIND ROHMASSE UND SIND VOM UNTERNEHMER ZU KONTROLLIEREN.  
 ALLE FOLIE WESSPUTZBEREICHEN SIND UMGEBEND DEN BAULEITUNG ZU MELDEN.  
 FENSTER- UND FENSTERKÜHLEN VERSTEHEN SICH AB OK ROHM BANK/SCHWELLE BIS UK RST.  
 TÜRHÜHEN VERSTEHEN SICH AB OK HÖHEREM BODEN/SCHWELLE BIS UK ROHM STURZ.  
 SÄMTLICHE ANSCHLÜSSE VOM KL UND BW MAßWERK AN BETONTEILE MIT TOM PS 81.

**RUWA Generalbau AG**  
 Generalunternehmung  
 Malzmatzstrasse 34, 4632 Trimbach  
 Tel. 062 289 26 26 / 27 Fax. 062 289 26 21  
 info@ruwaag.ch www.ruwaag.ch

**Bauherrschaft**  
 Schlossgrün AG  
 c/o Ruwa Generalbau AG  
 Malzmatzstrasse 34  
 4632 Trimbach  
 Tel. 062 289 26 26  
 Fax. 062 229 26 21  
 info@ruwaag.ch  
 www.ruwaag.ch

**Architekt**  
 Ming Architektur GmbH  
 Projektierung | Planung | Ausführung  
 Feldstrasse 21  
 6060 Sarnen  
 Tel. 041 660 46 46  
 info@ming-architektur.ch  
 www.ming-architektur.ch

**Ingenieur**  
 BSB+Partner  
 Ingenieure und Planer  
 Von Roll-Strasse 29  
 4702 Oensingen  
 Tel. 062 388 38 80  
 martin.bussmann@bsb-partner.ch  
 www.bsb-partner.ch

**Objekt- und Plan Nr**  
 061-28  
**Gebäude**  
 Haus B  
**Fixpunkt 3255 = 440.55 M.ü.M.**  
 FB EG = ±0.00 = 441.59 M.ü.M.

**Planinhalt**  
 ERDGESCHOSS  
 1:50

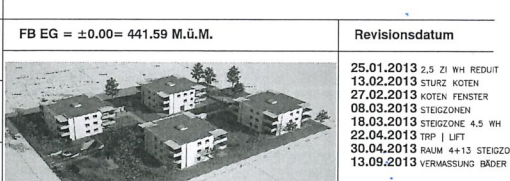

**Revisionsdatum**  
 25.01.2013 2.5 ZI WH REDUIT  
 13.02.2013 STURZ KOTEN  
 27.02.2013 KOTEN FENSTER  
 08.03.2013 STEIGZONEN  
 18.03.2013 STEIGZONE 4.5 WH  
 22.04.2013 TRP | LIFT  
 30.04.2013 RAHM +13 STEIGZONE  
 13.09.2013 VERMASSUNG BKDER

**Bauherrschaft:** Grundeigentümer:  
**Der Generalplaner:** Baubehörde:

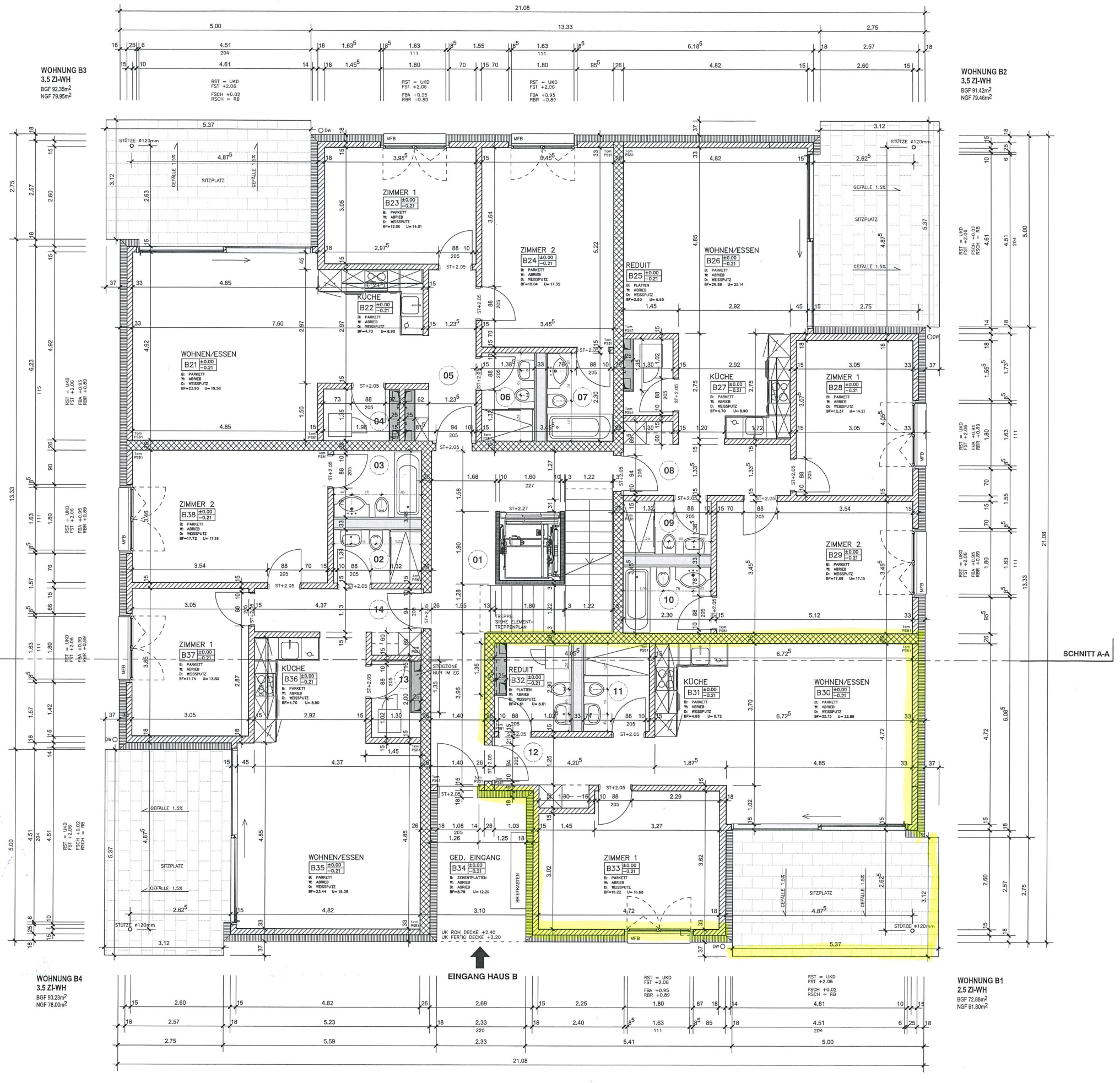

SCHNITT A-A