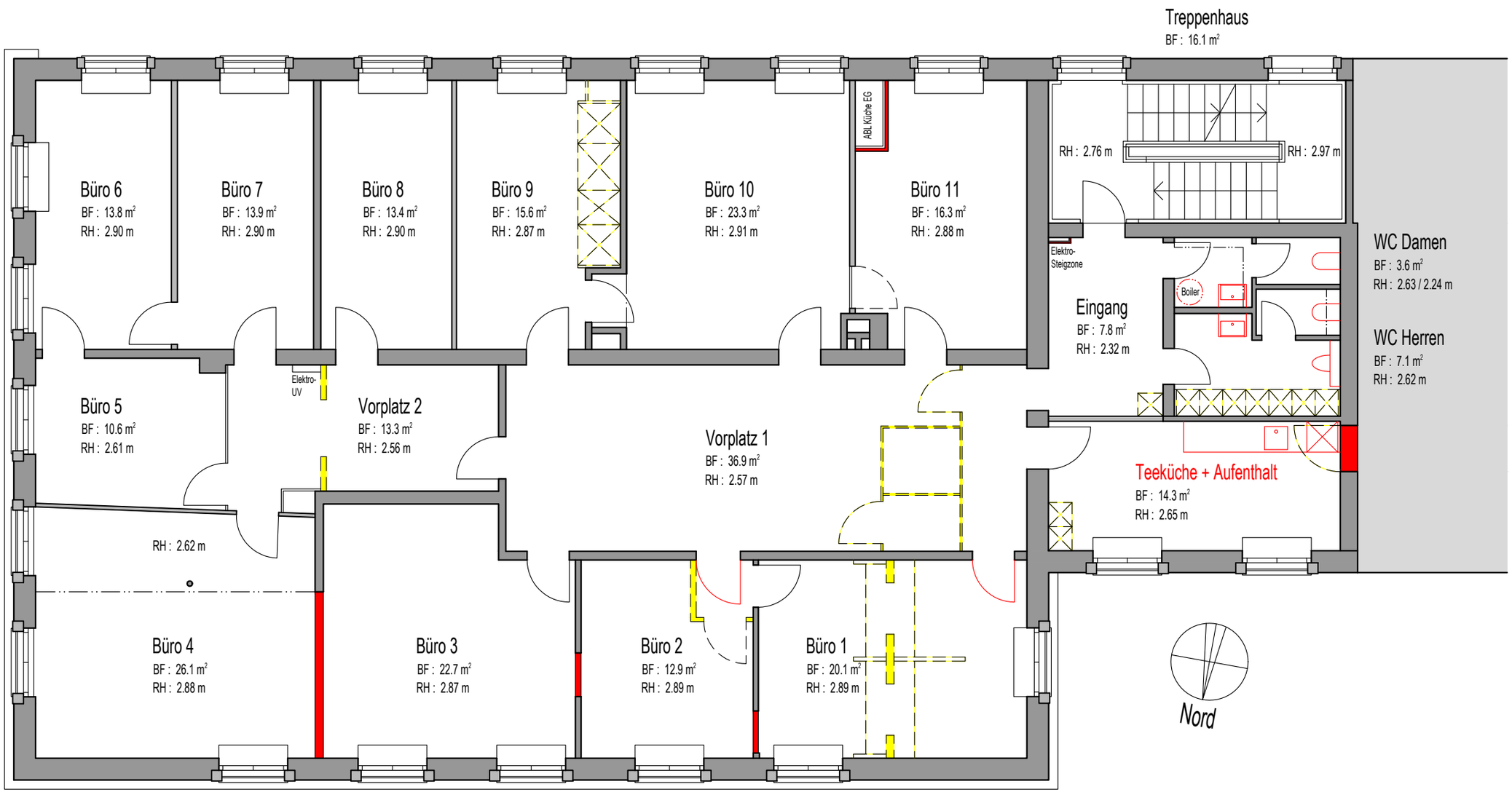

Bestehend

/ Mögliche mieterseitige Grundrissoptimierung mit Teeküche und Nasszellen

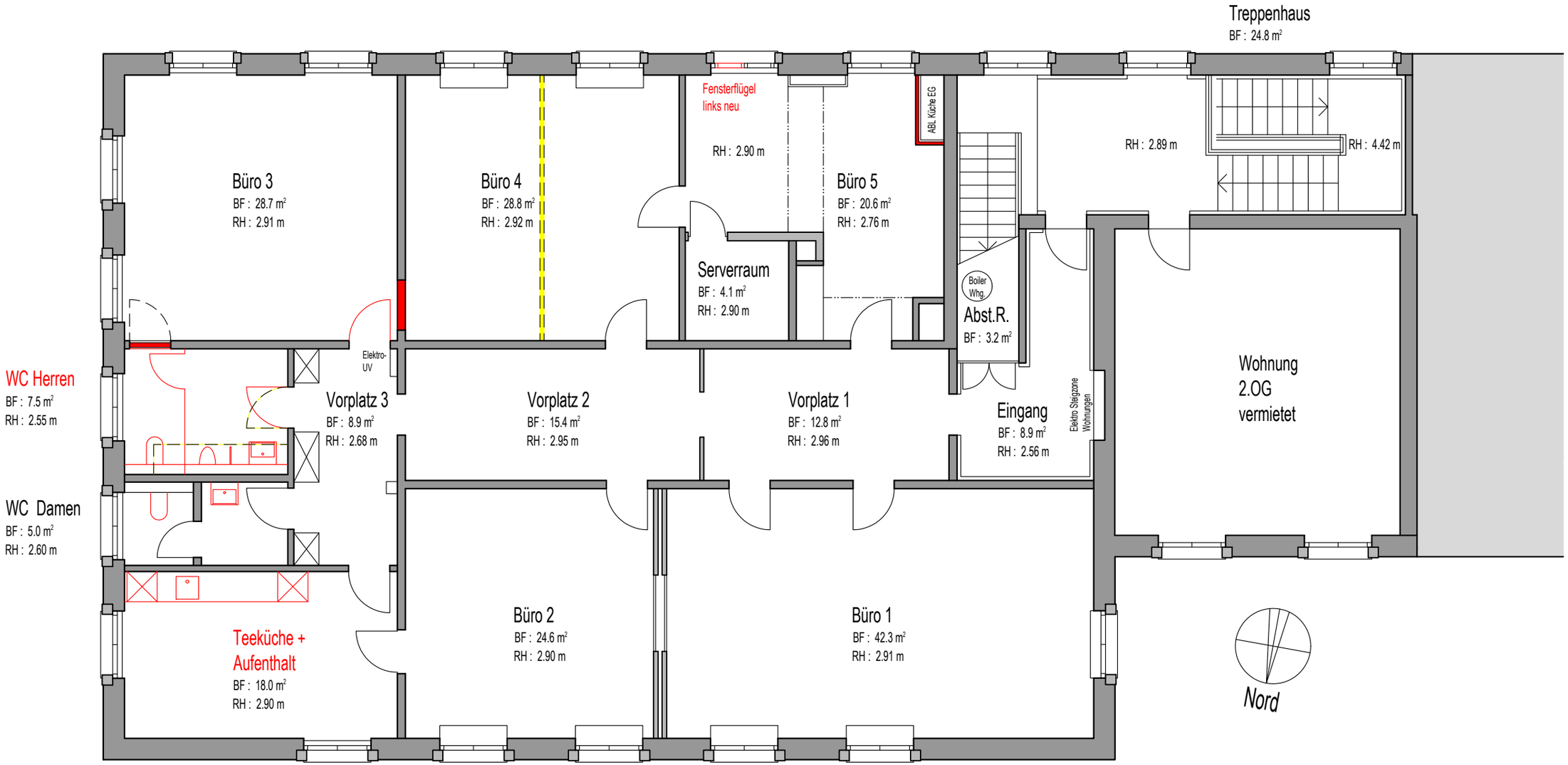
Treppenhaus
BF : 24.8 m²
Fensterflügel
links neu
RH : 2.90 m
ABL Küche EG
RH : 2.89 m
RH : 4.42 m
Büro 3
BF : 28.7 m²
RH : 2.91 m
Büro 4
BF : 28.8 m²
RH : 2.92 m
Büro 5
BF : 20.6 m²
RH : 2.76 m
Serverraum
BF : 4.1 m²
RH : 2.90 m
Boiler
Whg.
Abst.R.
BF : 3.2 m²
Wohnung
2.OG
vermietet
WC Herren
BF : 7.5 m²
RH : 2.55 m
Elektro-
UV
Vorplatz 3
BF : 8.9 m²
RH : 2.68 m
Vorplatz 2
BF : 15.4 m²
RH : 2.95 m
Vorplatz 1
BF : 12.8 m²
RH : 2.96 m
Eingang
BF : 8.9 m²
RH : 2.56 m
Elektro Steigzone
Wohnungen
WC Damen
BF : 5.0 m²
RH : 2.60 m
Teeküche +
Aufenthalt
BF : 18.0 m²
RH : 2.90 m
Büro 2
BF : 24.6 m²
RH : 2.90 m
Büro 1
BF : 42.3 m²
RH : 2.91 m
Nord
Bestehend
/
Mögliche mieterseitige Grundrissoptimierung mit Teeküche und Nasszellen
Hirschlistrasse
0
1 m
2 m
3 m
4 m
6 m