Wohnung 1.1

Wohnung 1.1
2.5-Zimmer-Wohnung
Nutzfläche _ 71.9 m²
Balkon _ 7.1 m²

1.OG_ 1:100

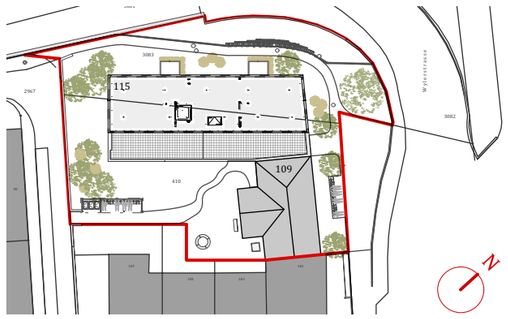

0 1 3 6m