umbau bauernhaus
priska und thomas iseli
brüggackerstrasse 8, 3303 jegenstorf

dachgeschoss | **1124-07**

mst.	1:50
gez.	28.02.13 ik
rev.	
gr.	105 x 75

KOBI ARCHITEKTUREN

neues erdgeschoss : ± 0.00
fixpunkt : + 0.99
(ab grenzstein)

- sämtliche masse sind rohmasse, ausnahmen bezeichnet
- innenfichtiden : ab ok fertig hölzernen boden bis ok roher sturz
- aussenfichtiden : ab ok fertig schwelle bis ok fertig sturz
- fensterfichtiden : ab ok fertig brüstung bis ok fertig sturz
- aussparungen gemäss aussparungsplan oder nach angabe bauleitung
- sämtliche masse sind vom unternehmer zu kontrollieren.
- sämtliche sichtbare kanten sind mit dreieckleisten zu brechen.

+ + bodenfichte roh
bodenfichte fertig

b : boden w : wand d : decke

br r : brüstung roh, kote + ok mauerwerk
br f : brüstung fertig, kote + ok fensterbank
sw f : schwelle fertig, kote + ok schwelle
st r : ok sturz roh
st f : ok sturz fertig
bs : bodenablauf
dw : dachwasser
k : rollladen- lamellenstabensturtel
el : store elektrisch
wd : wandduchtüchlich
dd : deckenduchtüchlich
sts : staubsaugeranlage
fuge dp : fuge mit dichtungsp ausbilden
rdo : drehoppflügel
elv : elektroverteilung

beton
backstein
calmo-stein
kalksandstein
dämmung
holz
leichtbauwände

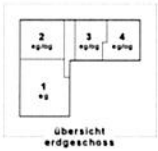

übersicht erdgeschoss

übersicht obergeschoss

übersicht dachgeschoss

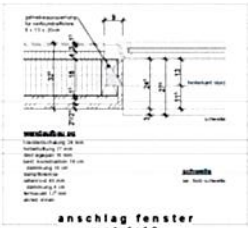

anschlag fenster
mst 1:10

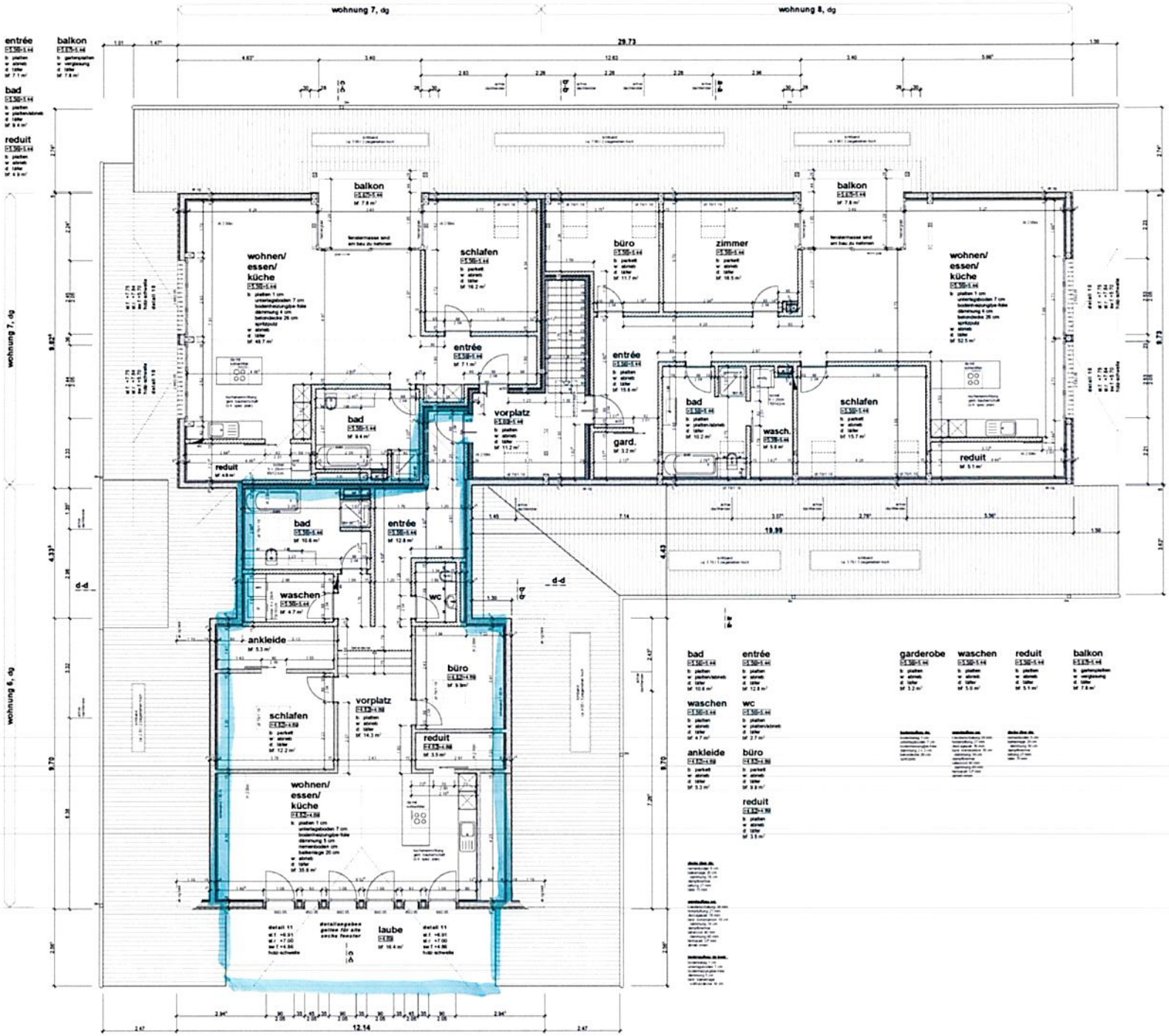

bad	entrée	garderobe	balkon
waschen	wc	waschen	reduit
ankleide	büro	reduit	
	reduit		