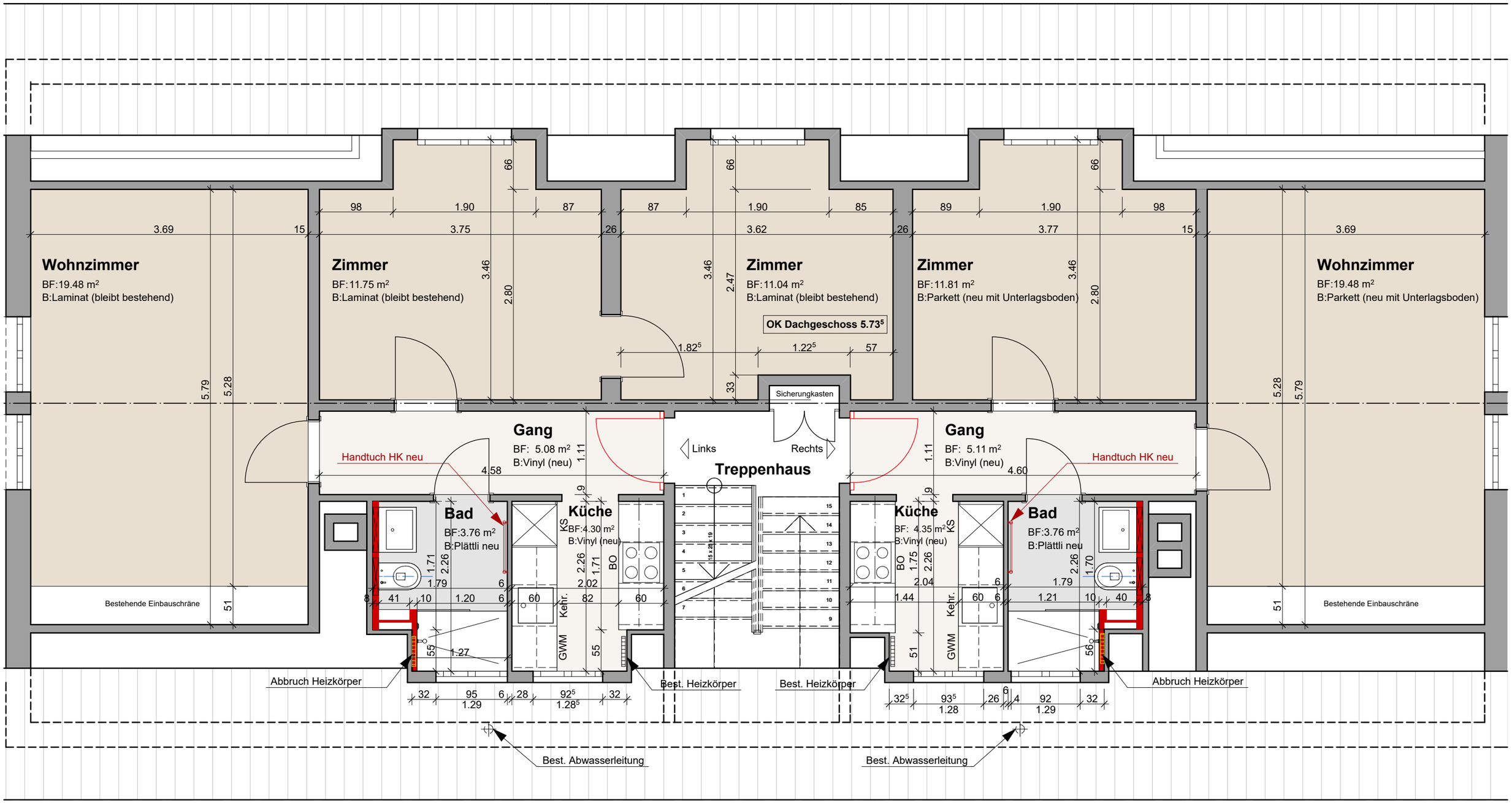

Sanierung Wohnhaus Brönnimann | Austrasse 3 | 3084 Wabern

Umbau Küche + Bad Dachgeschoss | 1:50

Dat.: 08.03.2021 | jv

messerli architekten ag
rubigenstrasse 12
3123 belp

Dieser Projektplan ist unser geistiges Eigentum und darf ohne unser Einverständnis weder kopiert, noch an Drittpersonen zugängig gemacht werden.