Objekt :	Sanierung MFH, Bühlstrasse 16, 3012 Bern					
Bauherrschaft :	Stiftung Brünnen, Neuhaus 74, 3076 Worb	Objekt Nr.	Datum	Mst.	Format	gez.
		543	21.01.2026	1:50	21 x 29.7	
Planname :	**Wohnung 5**					

H.U. Schmutz Architekten AG
Bergackerstrasse 13
CH - 3066 Stettlen
Tel. +41 (0)31 931 53 33
Fax +41 (0)31 931 53 10
www.schmutz-architekten.ch
info@schmutz-architekten.ch

H.U. SCHMUTZ
ARCHITEKTEN AG
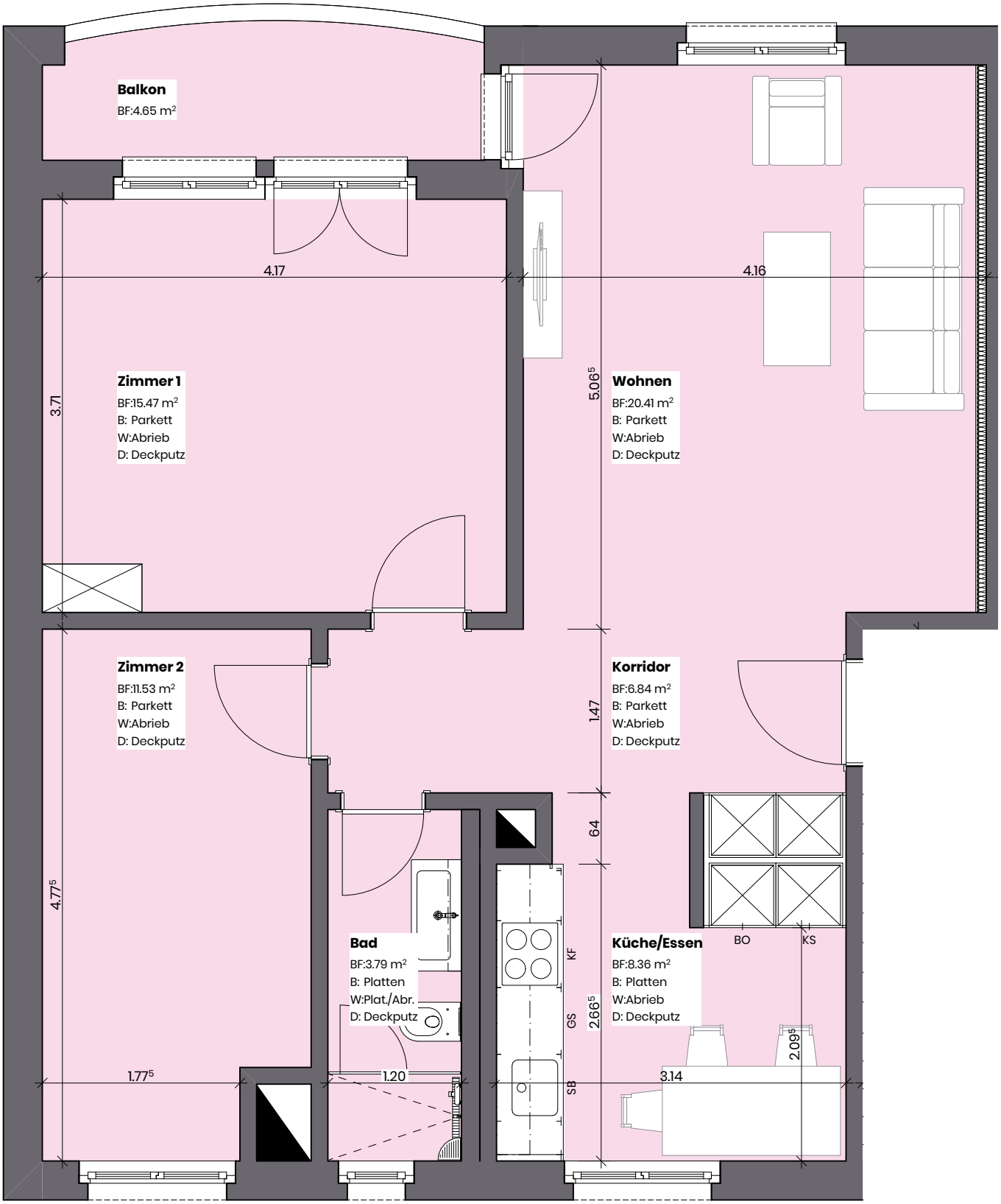
Total	**66.40m²**
Korridor	6.84m²
Küche / Essen	8.36m²
Wohnen	20.41m²
Bad	3.79m²
Zimmer 1	15.47m²
Zimmer 2	11.53m²