

DETAIL FENSTER MIT DREHFLÄMELN

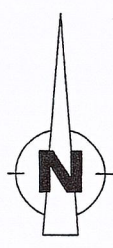
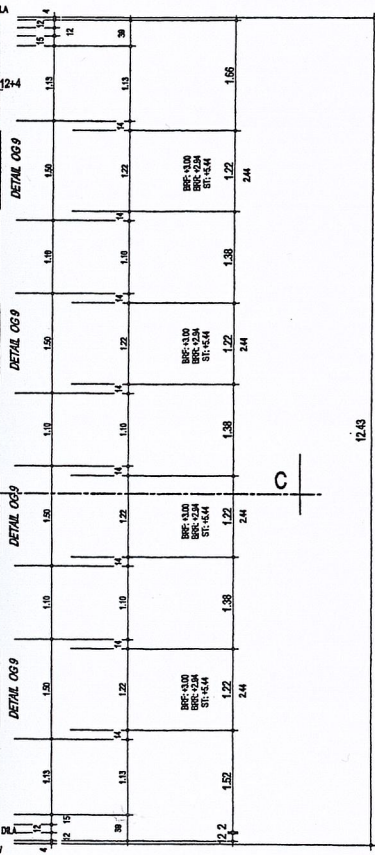

ALLE KOTEN BEZIEHEN SICH AUF +/- 0.00 OK FERTIGER BODEN EG.
 FIXPUNKT = BOLZEN NR. 69 519.31m i.H.M. = -0.13
 SÄMTLICHE MASSE SIND ROHMASSE. SIE SIND VOM UNTERNEHMER AUF EIGENE VERANTWORTUNG NACHZUPRÜFEN.
 DIFFERENZEN SIND DER BAULEITUNG UNVERZÜGLICH ANZUZEIGEN.
 TÜRCHEN = OK HÖHERER FERTIGER BODEN BIS UK ROHER STURZ
 FENSTERHÖHEN = OK FENSTERBANK BIS UK ROHER STURZ

LEGENDE					
	NATURSTEINE		HOLZ		ST = UK ROHER STURZ
	BACKSTEINE		HOLZGERSTOFFPLATTEN		BRF = OK FERTIGE BRÜSTUNG
	KALKSANDSTEINE		WÄRMEDÄMMUNG		BRR = OK ROHE BRÜSTUNG
	BETON		WÄRMEDÄMMUNG		SW = OK FERTIGE SCHWELLE
	KUNSTSTEIN		METALL		K = KURBEL
	MORTEL/GIPS		ROL		ROL = ROLLADEN
			RAF		RAF = RAFFLÄMELNSTÖREN
			FL		FL = FENSTERLADEN

WANDAUFBAU
 -ABRIEB
 -GRUNDPUTZ
 -BACKSTEIN 15cm
 -DÄMMUNG 12cm
 -BACKSTEIN 12cm
 -LÄTTUNG 24mm
 -SCHÄLLUNG 20mm

99/23/33	KIPFER HANSUELI+VRENI, STAATSSTR.81, 3044 SARISWIL TEL. 031/826	IST. 1 : 1
 WERKPLAN LBA MEJKIRCH	NEUBAU MHRFAMILIENHAUS KALCHACKERSTRASSE 108, 3047 BREMGARTEN WERKPLAN GRUNDRISS OBERGESCHOSS	DAT. 27.1 GR. 94/1 BEZ. KG PREY-KR-38
	LANDW. BAU- UND ARCHITEKTURBÜRO DES SCHWEIZ. BAUERNVERBANDES LBA, BRUNNMATT 2, 3045 MEJKIRCH	TEL 031/1 FAX 031/1

DESSE PLANE SIND GEISTIGES EIGENTUM DES LBA, SIE DÜRFEN OHNE DESSEN BEWILLIGUNG WEDER KOPIIERT ODER NACHZUEHLEN NOCH AN ANDERE PERSONEN WEITERGEBEN WERDE