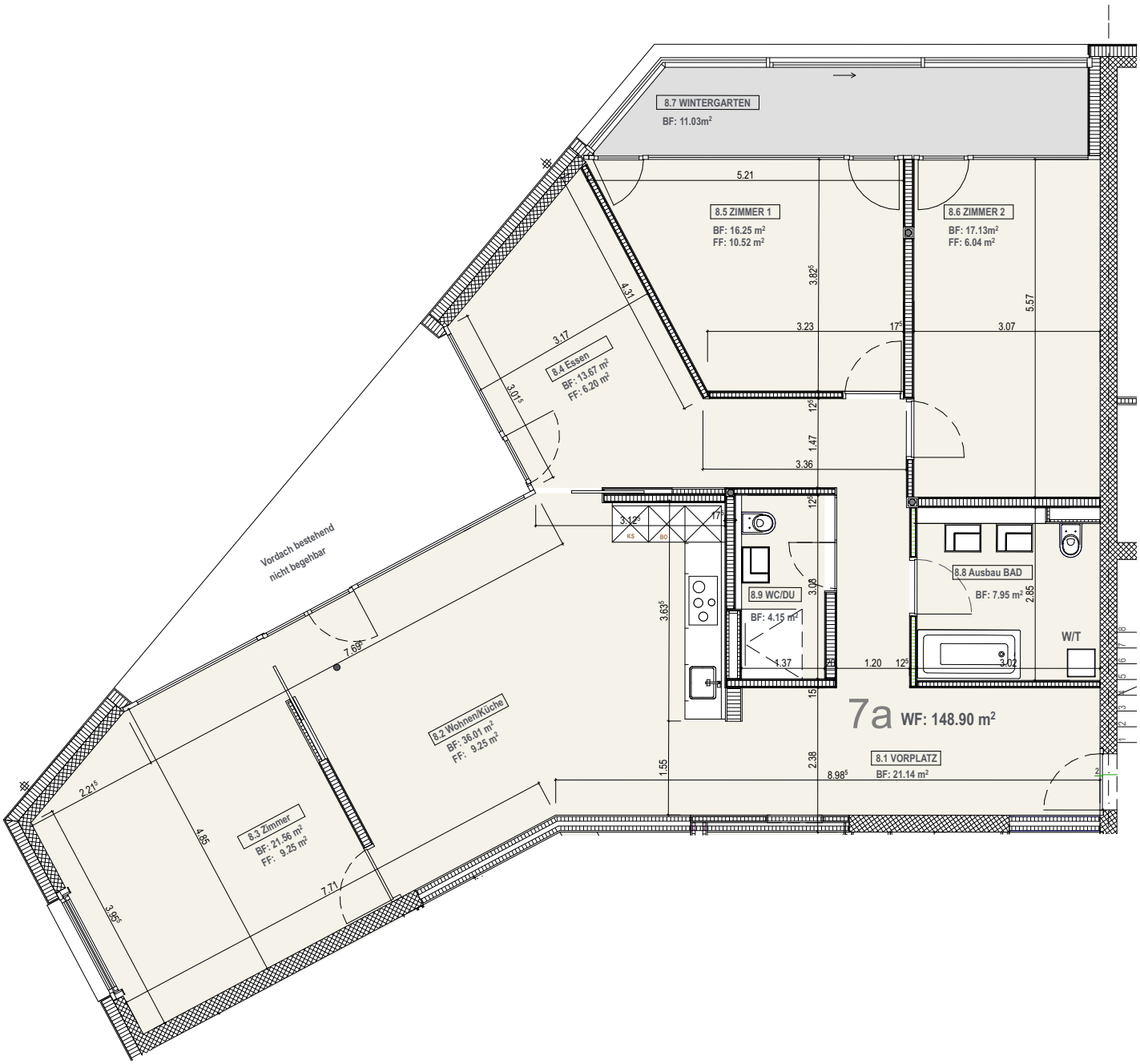4.5-Zimmer-Wohnung 1.OG **Joachimsackerstrasse 36, 4103 Bottmingen**	Liwa IMMOBILIEN
Grundriss Wohnung 7a M 1:100	**Projekt Nr.:** 951/1 **Gez.:** ds **Datum:** 12.09.2023
Liwa Immobilien AG, Blotzheimerstrasse 68, 4055 Basel	**Massstab:** 1:100 **Plangrösse:** A4