Hagentalerstrasse 49, 4055 Basel

2 Zimmerwohnung 52.0 m²
Wohnung Nr. 1036
3. Obergeschoss Mstb. 1:100

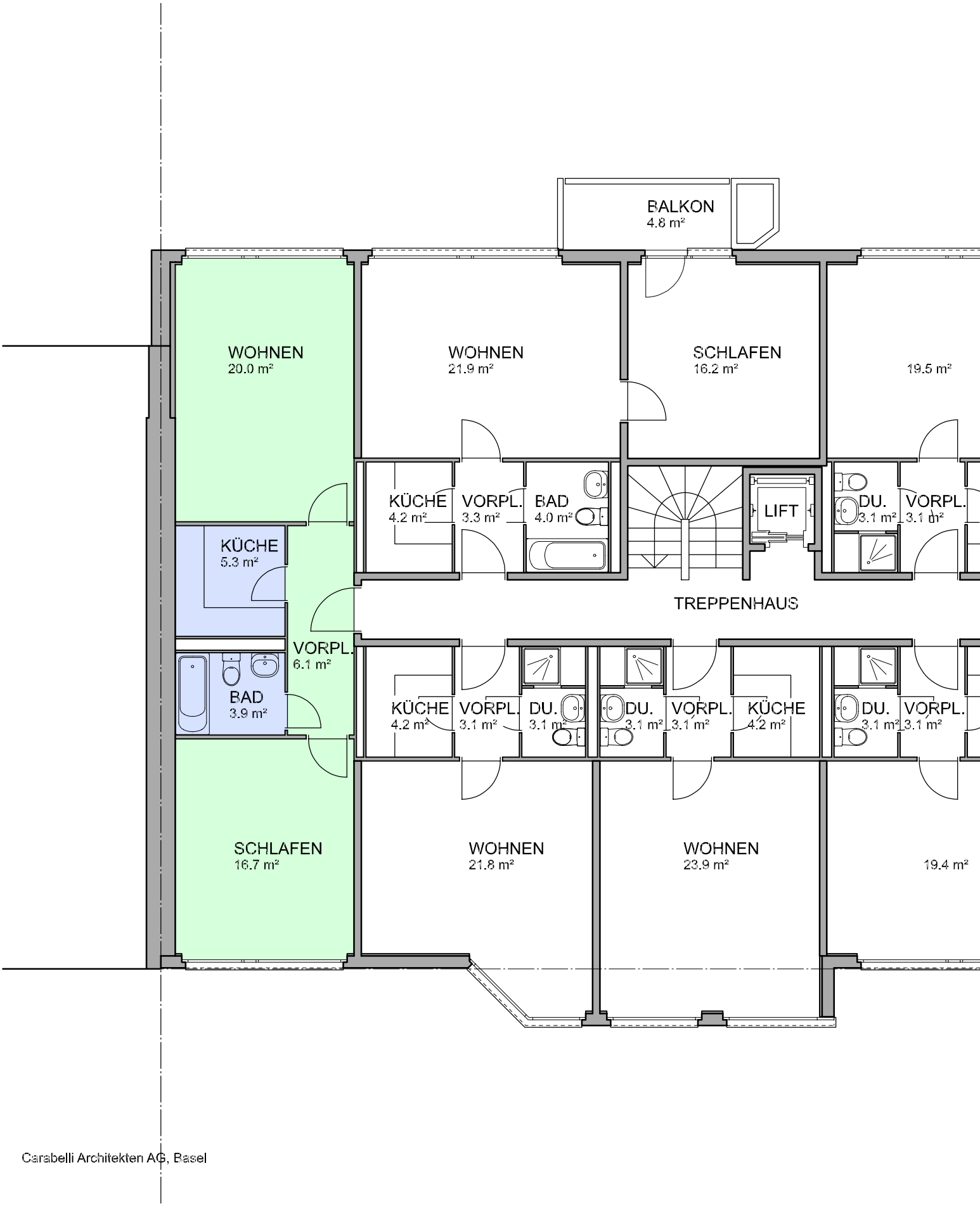

Carabelli Architekten AG, Basel