Planungs- und
Baubüro Stenz AG

Schmelzistrasse 15
4228 Erschwil
T +41 61 783 92 20
info@stenzbau.ch
www.stenzbau.ch

Grundriss EG

Objekt:	Bauherr:
Umbau MFH Parzellen - Nr. 207 Lüterkofenstrasse 67 4574 Nennigkofen	Thomas Hofer Rödlerweg 39 4203 Grellingen

Planangaben:	
Datum:	14.06.2021
Massstab:	1:100
Grösse:	A3
Gezeichnet:	fs

DER BAUHERR ..... DER ARCHITEKT .....

FIXPUNKT: 465.40 m.ü.M. = -1.16
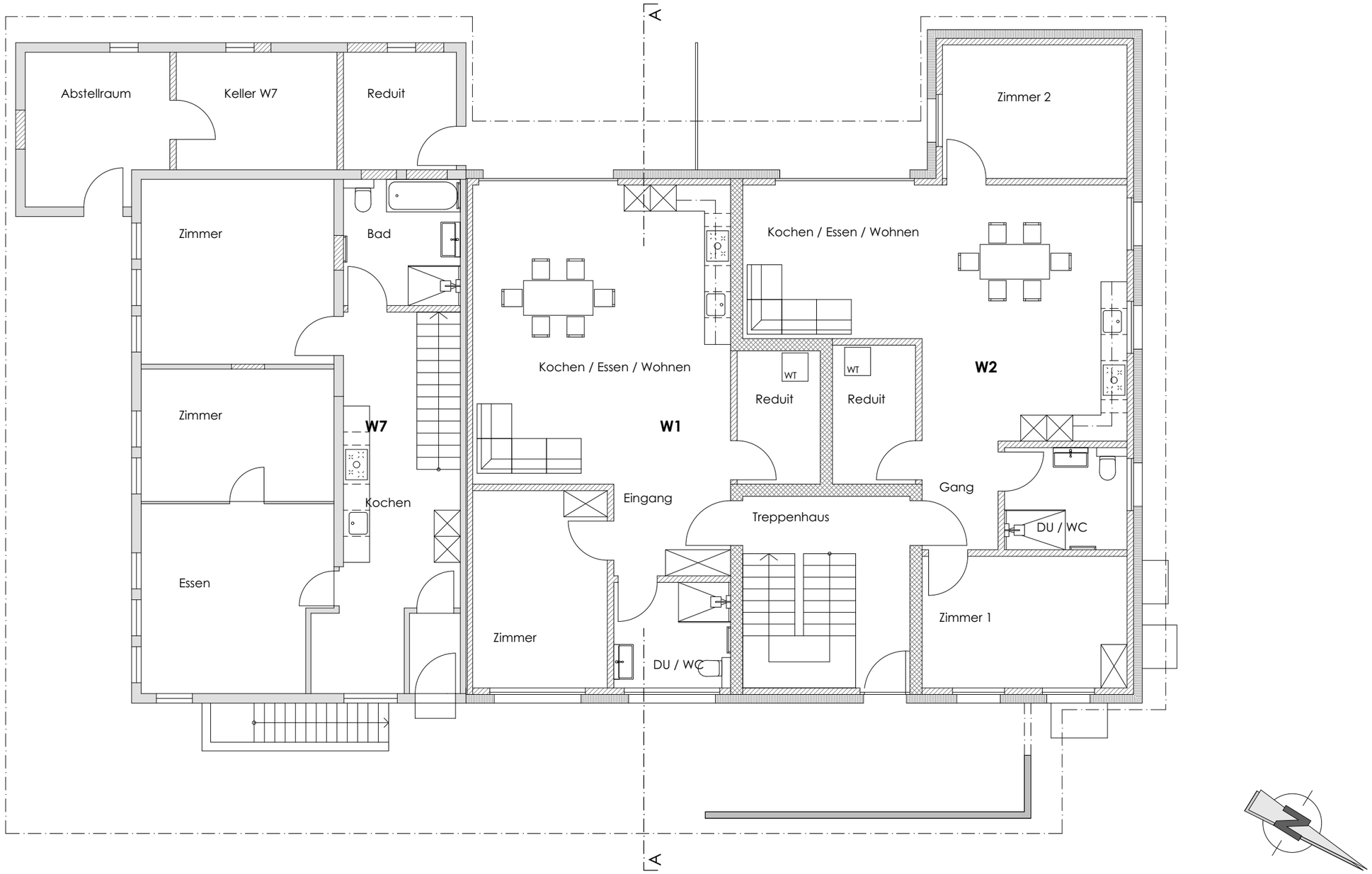
OK.RB.EG: 466.56 m.ü.M. = ±0.00