

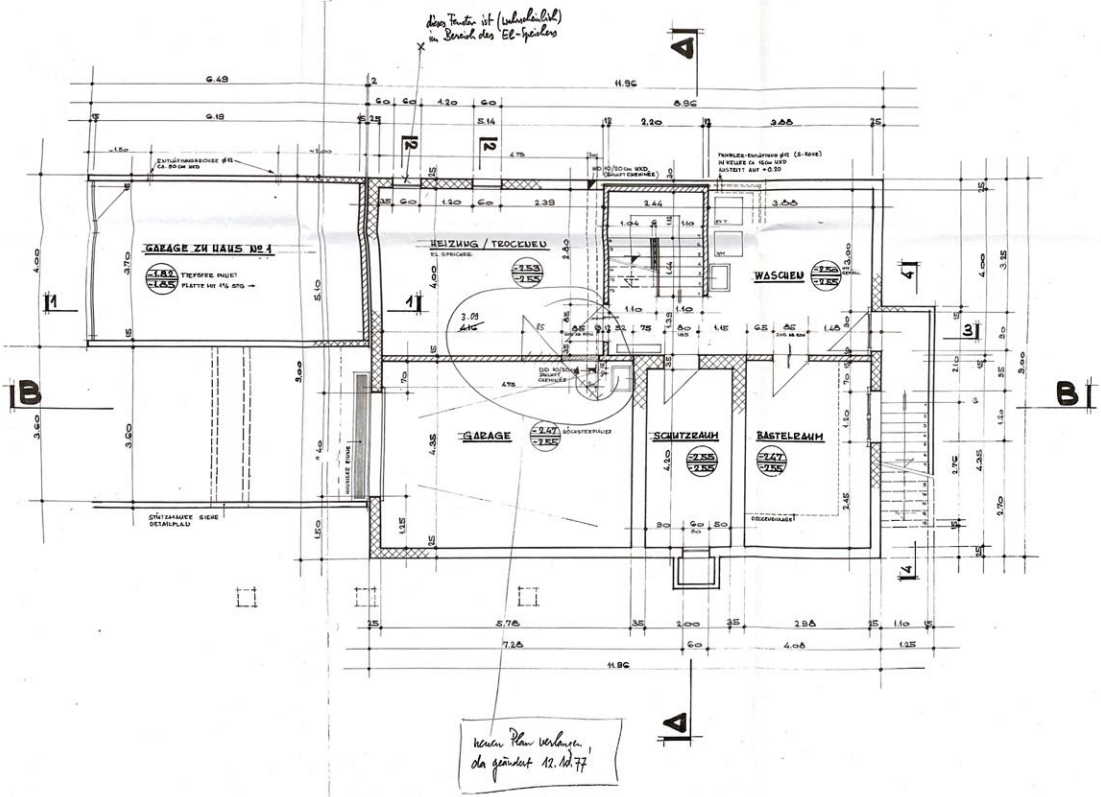

√ 11.10.77
Insp. V.B 12.10.77

Andreas Hofmann + Veronika Breu Architekten
Neuackerweg 1, 4105 Biel-Benken, 061 73 40 93

BE. + FE. SR. W. EICHENBERGER EFH BERGGWEG ARLESHEIM	PLAN No.	136 — 15
HAUS 2 : GRUNDRISS KELLER	MST. 1:50	REV. 4.10.77
	DAT. 29.9.77	
	GRÖ. 60/80	

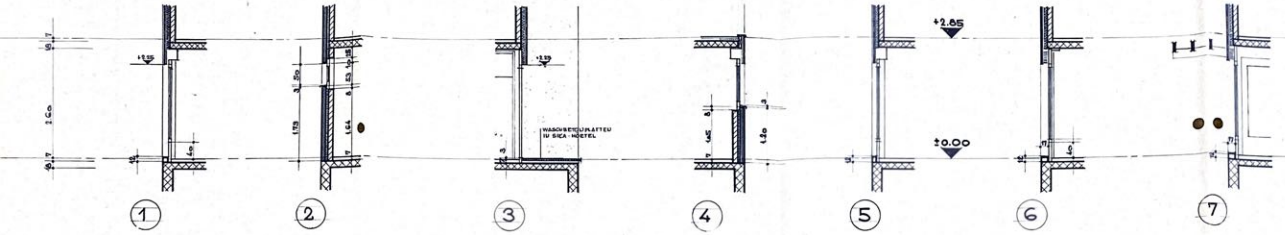

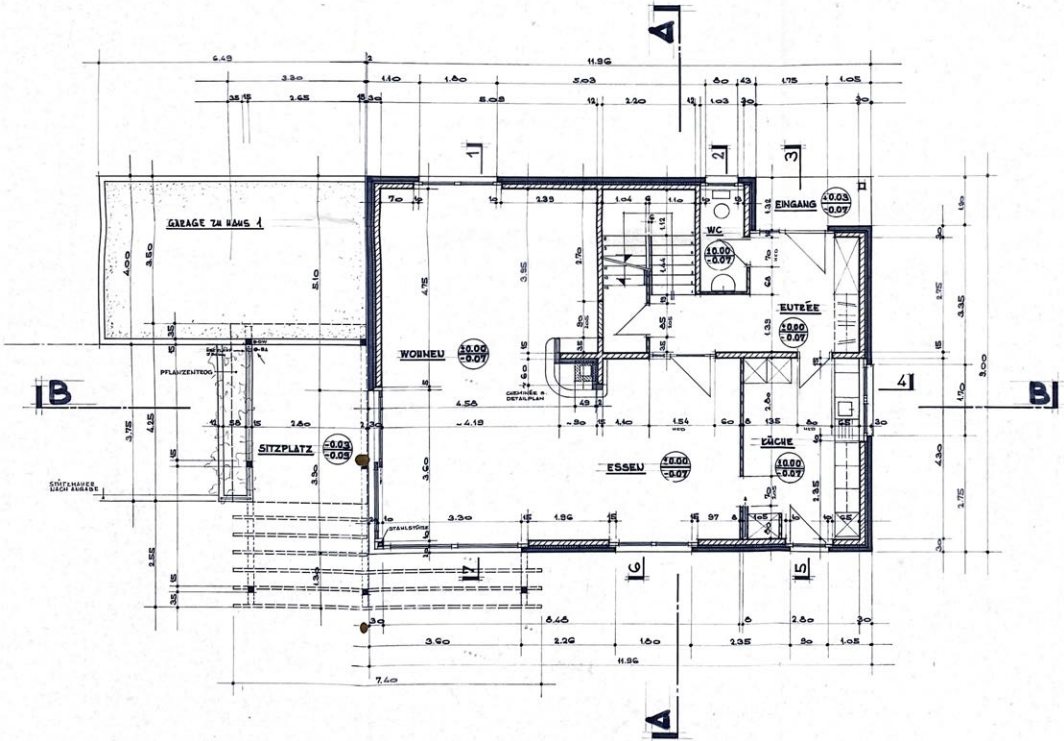

LEGENDE:

- BETON
- BACKSTEIN TRAGEND
- BACKSTEIN VERPUTZT
- ALBA-PLATTEN

BAUPOLIZEIAMT
Eing. 24 OKT 1977
Poststempel

Genehmigter Plan für die Baustelle unter Vorbehalt der Bedingungen
laut Bewilligung No. 1424/77
Umstellen 11. NOV. 1977
Baupolizeiamt Bazelland

BAUHERRSCHAFT: W. Eichenberger

VERANTWORTLICH: Vatzler

Bg 1424/77

Andreas Hofmann + Veronika Breu Architekten
Neuackerweg 1, 4105 Biel-Benken, 061 73 40 93

HR. + FR. DR. W. EICHENBERGER
EFH BRUGGWEG ARLESHEIM

HAUS 2:
GRUNDRISS ERDGESCHOSS

PLAN No. 136—16

MST. 1:50
DAT. 16.8.77
GRÖ. 60×80

REV.

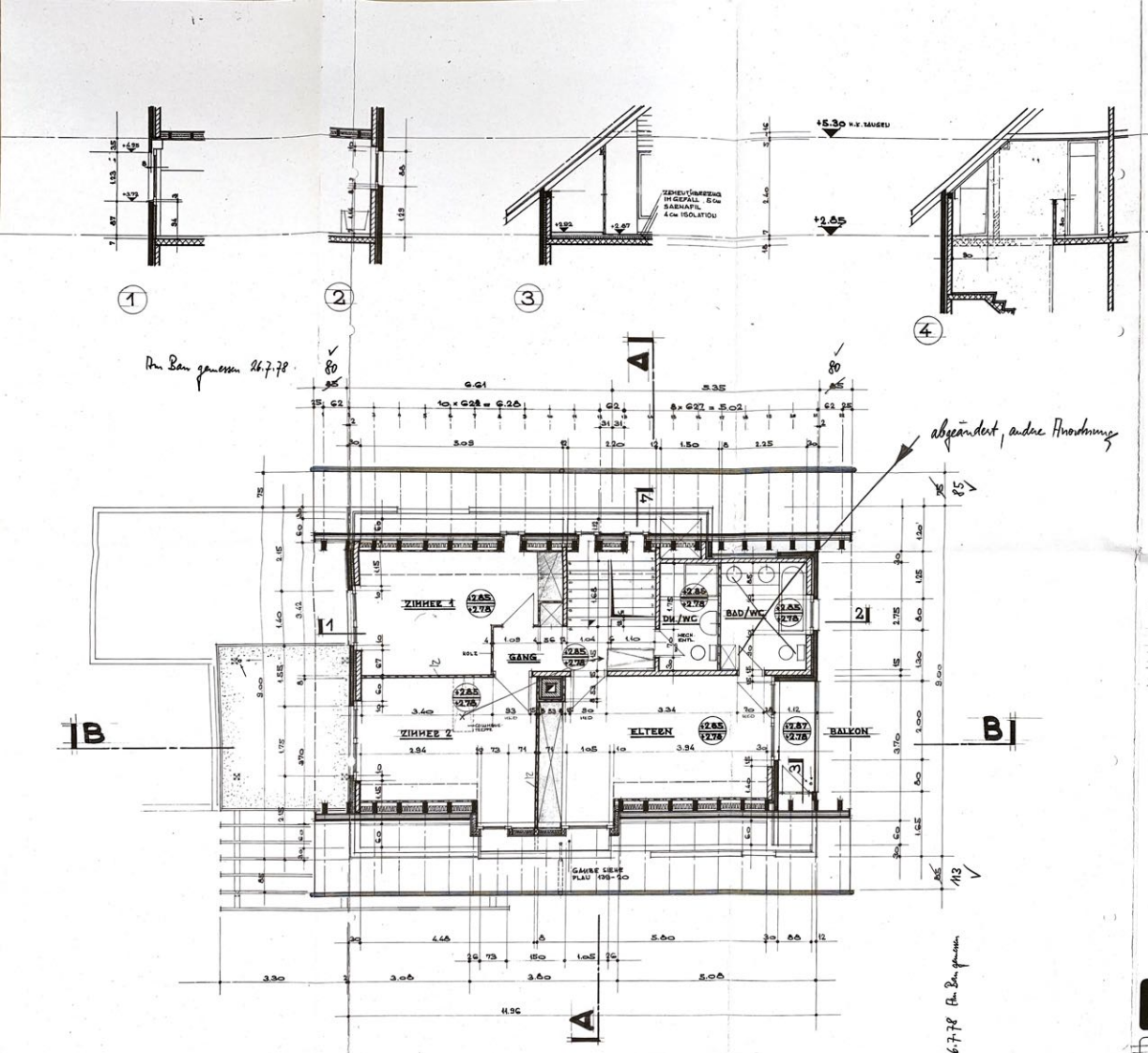

LEGENDE :

- BETON
- BACKSTEIN TRAGEND
- BACKSTEIN VERPUTZT
- ALBA - PLATTEN

✓ 11.10.77
bspr. V.B. ✓ 12.10.77

Andreas Hofmann + Veronika Breu Architekten
Neuackerweg 1, 4105 Biel-Benken, 061 73 40 93

HR. + FR. DR. W. EICHENBERGER EFH BRUGGWEG ARLESHEIM	PLAN No.	136 — 17
HAUS 2 : GRUNDRISS: OBERGESCHOSS	MST. 1:50 DAT. 16.9.77 GRÖ. 60/80	REV.