

M. ET Mme ROBERT ET CARMEN SCHAFER A 1562 CORCELLES
 CONSTRUCTION D'UNE MAISON FAMILIALE A DOMPIERRE
 SOUS-SOL

DATE 20.02.06 ECH: 1/100 PL.N0: 476-18
 BUREAU D'ARCHITECTURE HANS-RUDOLF KAMBER RTE DU LAC 140 1787 MOTIER (VULLY)
 WEB: www.kamber-hr.ch TEL: 026 / 673.14.74
 E-MAIL: kamber-hr@bluewin.ch FAX: 026 / 673.23.86



LEGENDE:

- - - - - eaux claires existantes
- - - - - eaux claires à créer
- - - - - eaux usées existantes
- - - - - eaux usées à créer
- dep descente d'eaux pluviales
- Eau potable

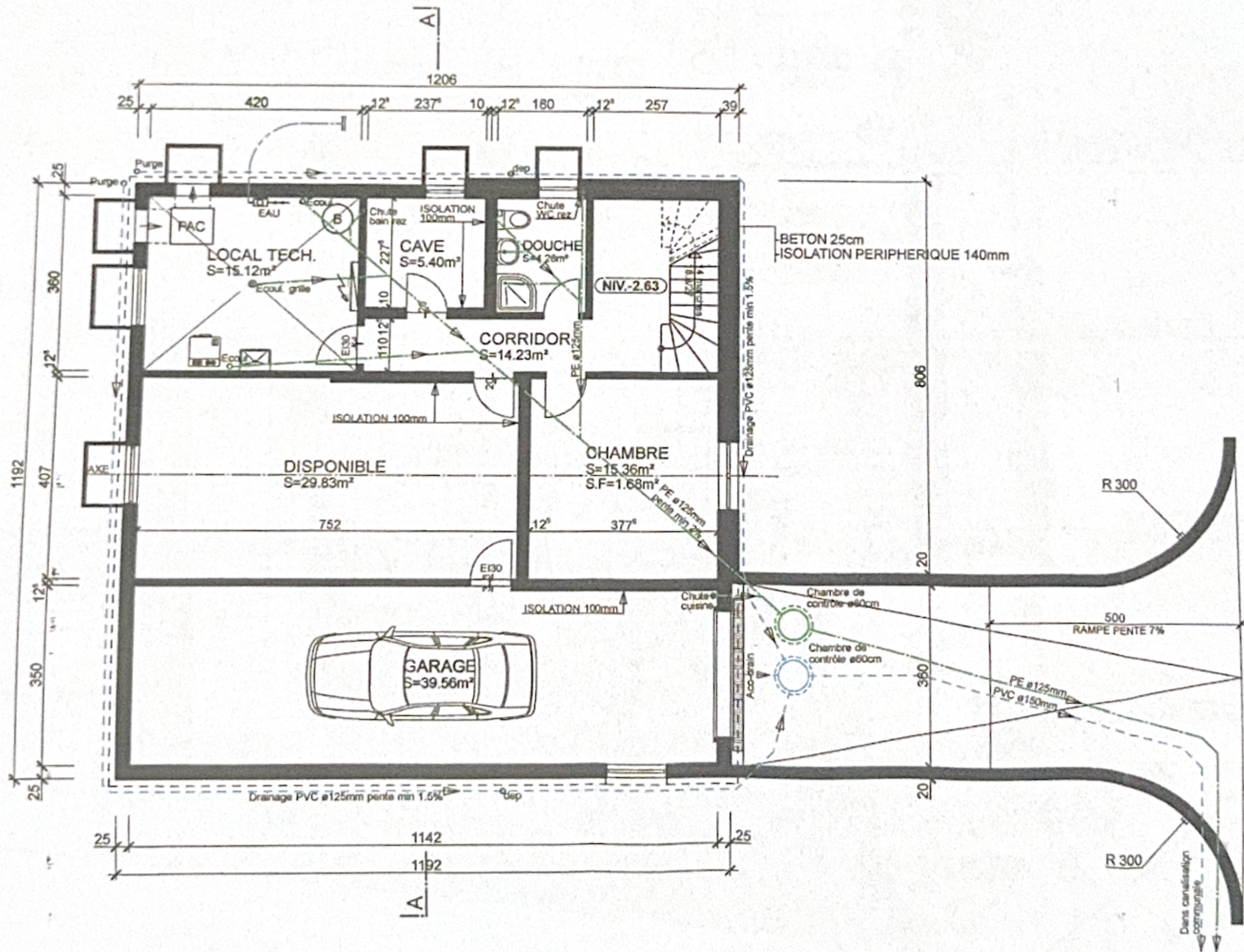

Service des constructions
 et de l'aménagement
 Rue des Chanoines 17
 Case postale
 1701 Fribourg

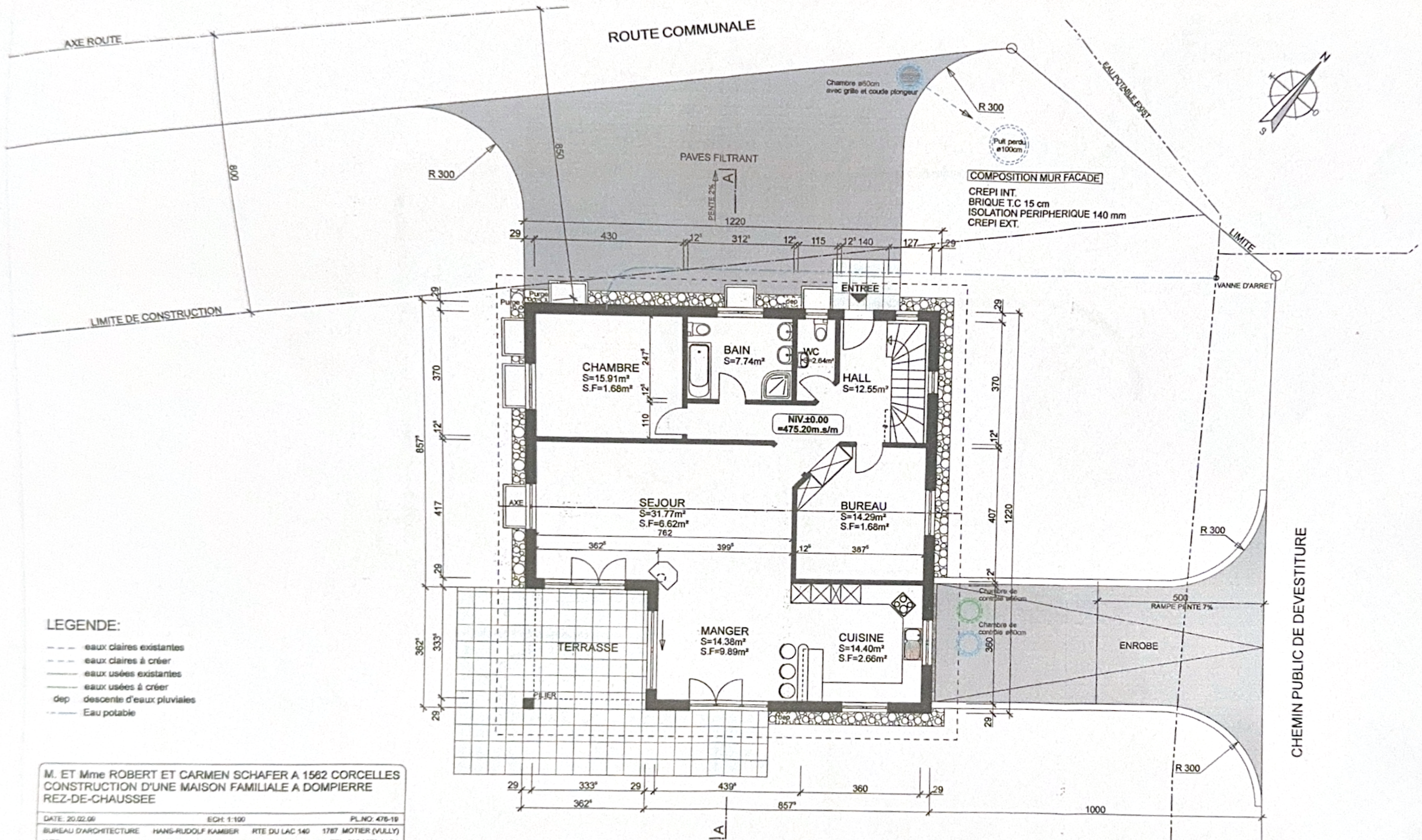

LEGENDE:

- eaux claires existantes
- eaux claires à créer
- eaux usées existantes
- eaux usées à créer
- dep descente d'eaux pluviales
- Eau potable

M. ET Mme ROBERT ET CARMEN SCHAFER A 1562 CORCELLES
 CONSTRUCTION D'UNE MAISON FAMILIALE A DOMPIERRE
 REZ-DE-CHAUSSEE

DATE: 20.02.06 ECH: 1:100 PL.ND: 476-19
 BUREAU D'ARCHITECTURE HANS-RUDOLF KAMBER RTE DU LAC 140 1787 MOTIER (VULLY)
 WEB: www.kamber-fr.ch TEL: 026 / 673.14.74
 E-MAIL: kamber-fr@bluewin.ch FAX: 026 / 673.22.66

Service des constructions
 et de l'aménagement
 Rue des Chronines 17
 Case postale
 1701 Fribourg

M. ET Mme ROBERT ET CARMEN SCHAFER A 1562 CORCELLES
 CONSTRUCTION D'UNE MAISON FAMILIALE A DOMPIERRE
 COUPE A-A

DATE: 20.02.09 ECH: 1:100 PL.NO: 476-20
 BUREAU D'ARCHITECTURE HANS-RUDOLF KAMBER RTE DU LAC 140 1787 MOTIER (VULLY)
 WEB: www.kamber-tr.ch TEL: 026 / 673.14.74
 E-MAIL: kamber-tr@bluewin.ch FAX: 026 / 673.23.66

COMPOSITION TOITURE INCLINE
 TUILLES OMEGAROUGE
 LATTAGE 24/45 mm
 CONTRE-LATTAGE 45/50 mm
 SOUS-TOITURE
 CHEVRON 18 cm

DALLE COMBLES
 PLANCHER 3 cm
 POUTRAISON 20 cm
 ISOLATION THERMIQUE ENTRE POUTR. 180 mm
 PARE-VAPEUR
 LATTAGE 24/45 mm
 LAMES 13mm

DALLE REZ-DE-CHAUSSEE
 REVETEMENT DE SOL 1 cm
 CHAPE 8 cm
 ISOLATION 40 mm
 DALLE BETON 20 cm

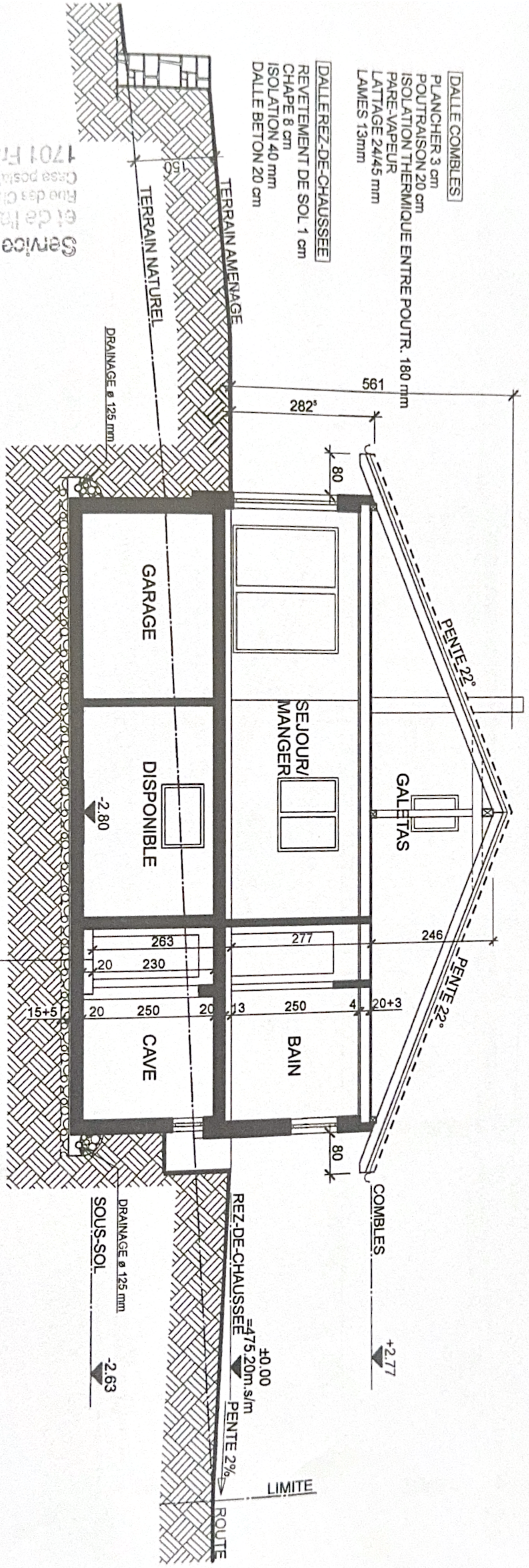

Service des constructions
 et de l'aménagement
 Rue des Châtaignes 17
 Case postale 3
 1701 Fribourg

COUPE A-A

REVETEMENT DE SOL 1 cm
 CHAPE 8 cm
 ISOLATION 100 mm
 ETANCHEITE 1 cm
 RADIER 20 cm
 BETON MAIGRE 5 cm
 TOUT-VENANT 15 cm

Service des constructions
 et de l'aménagement
 Rue des Charnières 17
 Case postale
 1701 Fribourg

M. ET Mme ROBERT ET CARMEN SCHAFER A 1562 CORCELLES
 CONSTRUCTION D'UNE MAISON FAMILIALE A DOMPIERRE
 COUPE A-A
 ECH: 1:100 RTE DU LAC 140
 PL NO: 476-20
 1787 MOTTER (VULLY)
 TEL: 028 / 673.14.74
 FAX: 028 / 673.23.66
 DATE: 20.02.09
 BUREAU D'ARCHITECTURE HANS-RUDOLF KAMBER
 WEB: www.kamber.ch
 E-MAIL: kamber.ch@bluewin.ch

COMPOSITION TOITURE INCLINEE
 TUILLES OMEGA ROUGE
 LATTAGE 24/45 mm
 CONTRE-LATTAGE 45/50 mm
 SOUS-TOITURE
 CHEVRON 18 cm

DALLE COMBLES
 PLANCHER 3 cm
 POUTRAISON 20 cm
 ISOLATION THERMIQUE ENTRE POUTR.
 PARE-VAPEUR
 LATTAGE 24/45 mm
 LAMES 13mm

DALLE REZ-DE-CHAUSSEE
 REVETEMENT DE SOL 1 cm
 CHAPE 8 cm
 ISOLATION 40 mm
 DALLE BETON 20 cm

REVETEMENT DE SOL 1 cm
 CHAPE 8 cm
 ISOLATION 100 mm
 ETANCHEITE 1 cm
 RADIER 20 cm
 BETON MAIGRE 5 cm
 TOUT-VENANT 15 cm

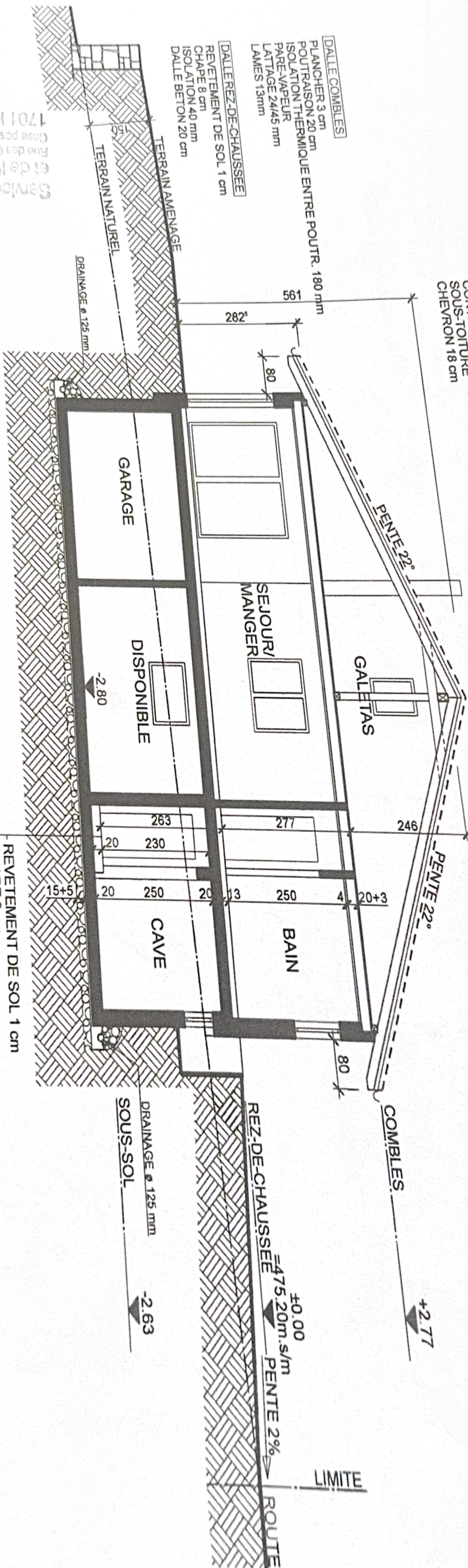

COUPE A-A

Service des constructions
 et de l'aménagement
 Rue des Charnières 17
 Case postale
 1701 Fribourg

M. ET Mme ROBERT ET CARMEN SCHAFER A 1562 CORCELLES
 CONSTRUCTION D'UNE MAISON FAMILIALE A DOMPIERRE
 FACADE SUD-EST

DATE: 20.02.99 ECH: 1/100
 BUREAU D'ARCHITECTURE HANS-RUDOLF KAMBER RTE DU LAC 140 1787 MOTIER (VULLY) P.L.NO: 478-23
 WEB: www.kamber.ch
 E-MAIL: kamber-fr@bluewin.ch TEL: 028 / 873.14.74
 FAX: 028 / 873.23.66

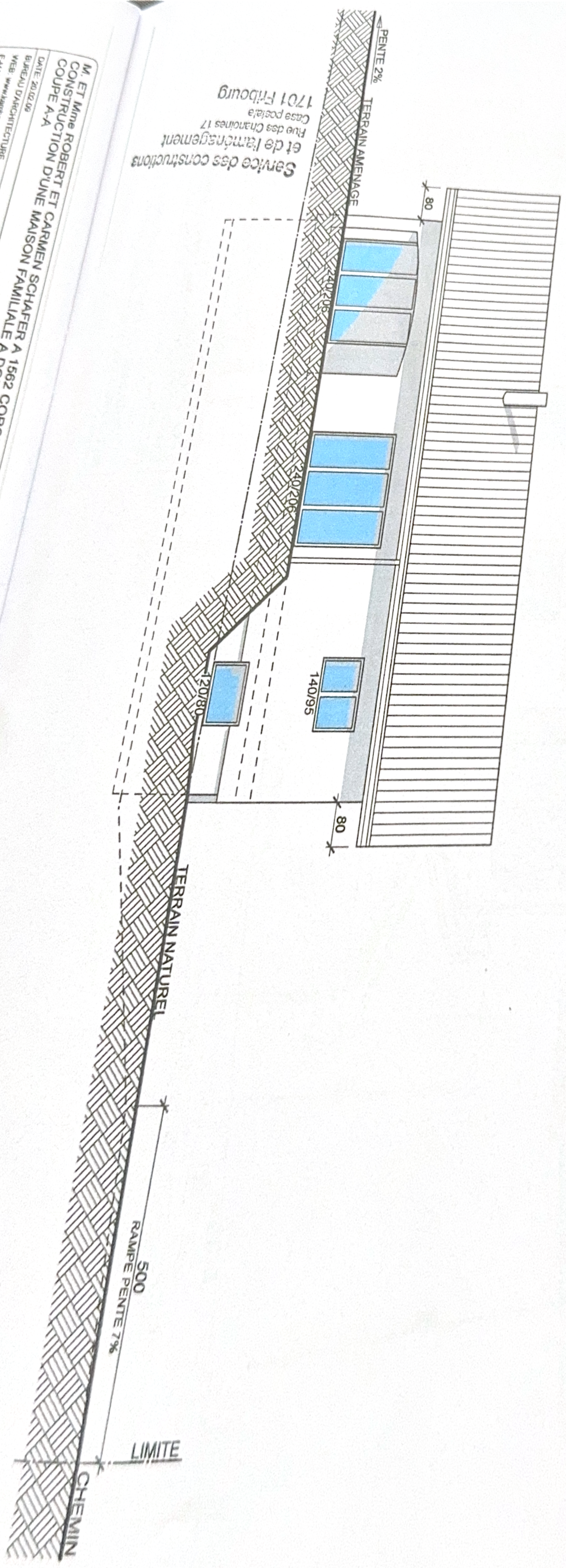

Service des constructions
 et de l'aménagement
 Rue des Chaux 17
 1701 Fribourg
 Case postale

M. ET Mme ROBERT ET CARMEN SCHAFER A 1562 CORCELLES
 CONSTRUCTION D'UNE MAISON FAMILIALE A DOMPIERRE
 COUPE A-A
 DATE: 20.02.99
 BUREAU D'ARCHITECTURE HANS-RUDOLF KAMBER ECH: 1/100
 WEB: www.kamber.ch
 E-MAIL: kamber-fr@bluewin.ch
 RTE DU LAC 140 1787 MOTIER (VULLY)
 P.L.NO: 478-23
 TEL: 028 / 873.14.74
 FAX: 028 / 873.23.66

DATE COMPLETES
 PLOMBIER 3 cm
 ISOLATION 20 cm
 LATEXION 17 cm
 LATTAGE 18 cm

COMPOSITION TOITURE INCLINE
 TUILLES OMEGA ROUGE
 CONTRE LATTAGE 24/45 mm
 SOUS LATTAGE
 CHEVIRON 18 cm

M. ET Mme ROBERT ET CARMEN SCHAFER A 1562 CORCELLES
 CONSTRUCTION D'UNE MAISON FAMILIALE A DOMPIERRE
 FACADE SUD-OUEST

DATE: 20.02.09
 BUREAU D'ARCHITECTURE HANS-RUDOLF KAMBER RTE DU LAC 140 1787 MOTIER (MULY)
 WEB: www.kamber-ht.ch
 EMAIL: kamber-ht@bluewin.ch
 ECH: 1:100
 PL NO: 476-24
 TEL: 026 / 673.14.74
 FAX: 026 / 673.23.66

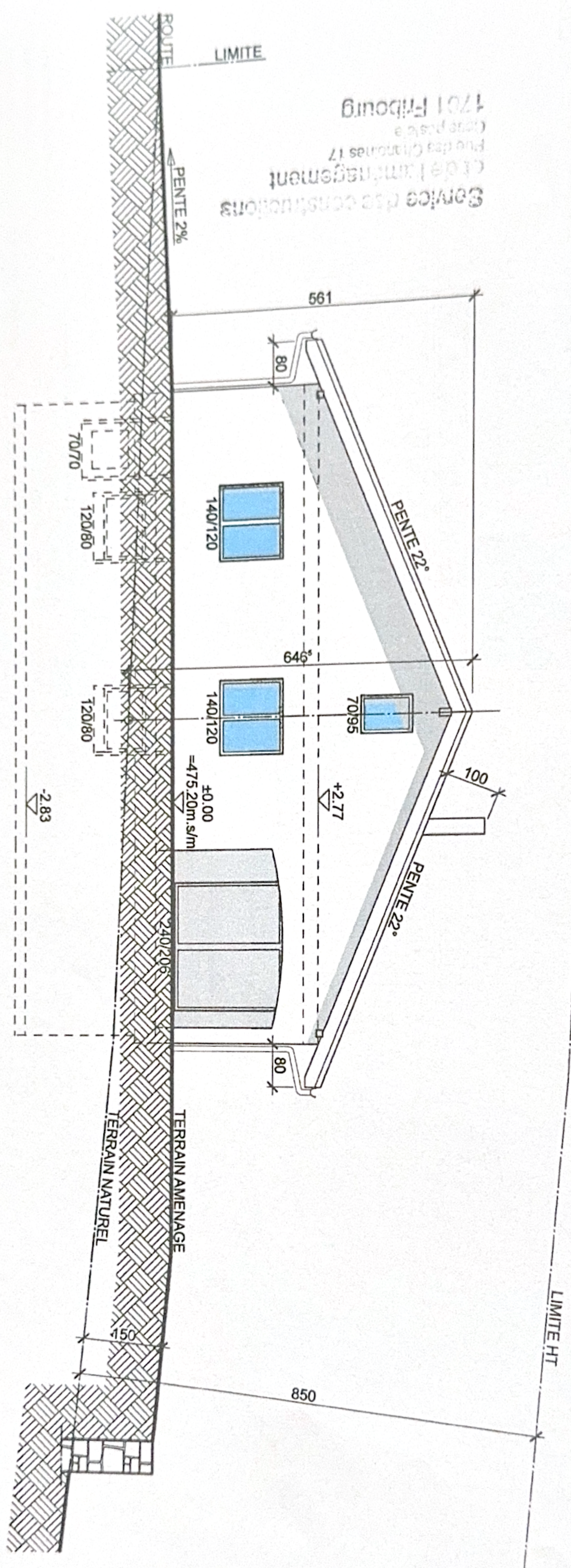

Service des constructions
 Cité de l'Aménagement
 Rue des Châtaignes 17
 Case postale
 1701 Fribourg

M. ET Mme ROBERT ET CARMEN SCHAFER A 1562 CORCELLES
 CONSTRUCTION D'UNE MAISON FAMILIALE A DOMPIERRE
 FACADE NORD-EST

DATE: 20.02.09 ECH: 1:100 PL.NO: 476-22
 BUREAU D'ARCHITECTURE HANS-RUDOLF KAMBER RTE DU LAC 140 1787 MOTIER (VULLY)
 WEB: www.kamber-arch.ch TEL: 026 / 673.14.74
 E-MAIL: kamber-arch@bluewin.ch FAX: 026 / 673.23.66

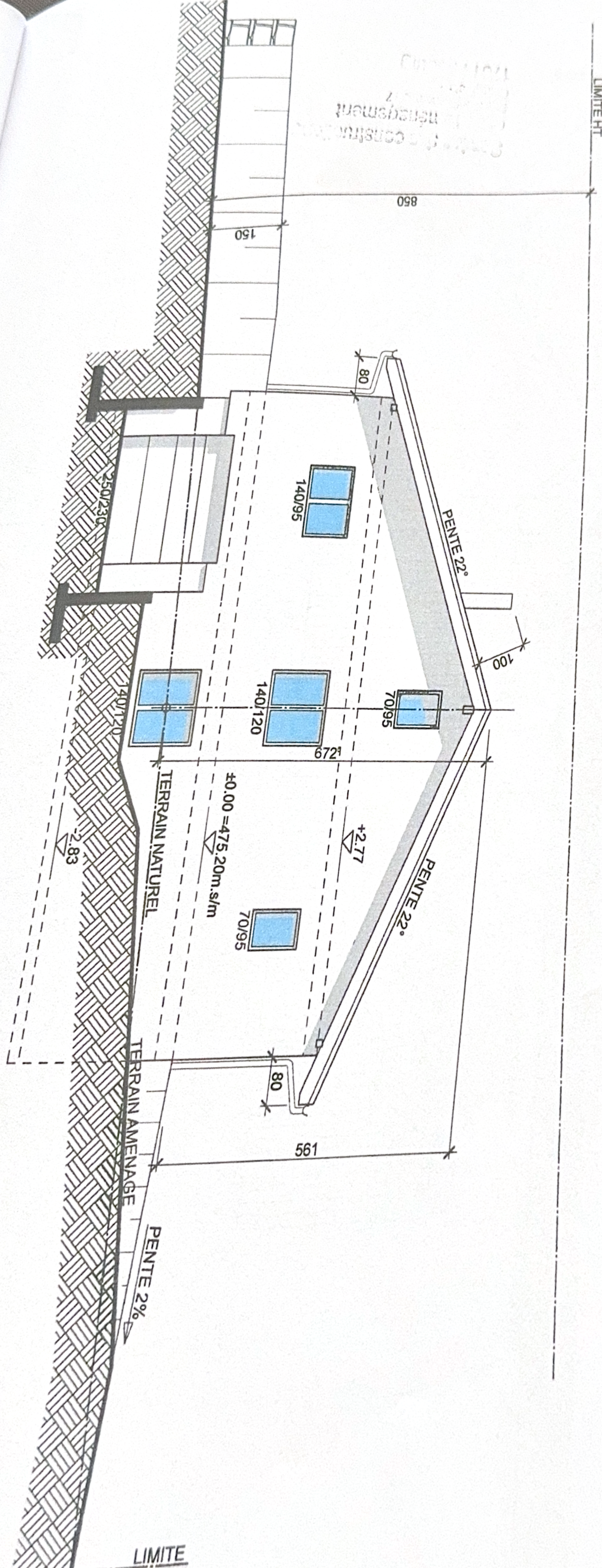

M. ET Mme ROBERT ET CARMEN SCHAFER A 1562 CORCELLES
 CONSTRUCTION D'UNE MAISON FAMILIALE A DOMPIERRE
 FACADE SUD-OUEST

DATE: 20.02.09 ECH: 1:100 PL.NO: 476-24
 BUREAU D'ARCHITECTURE HANS-RUDOLF KAMBER RTE DU LAC 140 1787 MOTIER (VULLY)
 WEB: www.kamber-arch.ch TEL: 026 / 673.14.74
 E-MAIL: kamber-arch@bluewin.ch FAX: 026 / 673.23.66