BATIMENT EXISTANT DE 6 APPARTEMENTS, ET D' UN LOCAL ANNEXE

-7 OCT. 2019 19/10275

COMMUNE DE :	1041 BOTTENS
ADRESSE :	GRAND RUE N°2
PARCELLE N°:	916
ECA N°:	46
PROPRIETE DE:	MME ET M MWAKO NGONGO GBONGO ET PATRICIA

Echelle:	1/100
Format:	A 3
Date:	30.08.2019
Dess:	MARTINEZ
Plan n°:	**5**
Affaire n°	18 - 277

PLAN PPE / COMBLES

MARTINEZ
ARCHITECTURE & CONSTRUCTION
Martinez Architecture & Construction - Av. Haldimand 103 -1400 Yverdon-les-Bains - Vaud Switzerland - Portable.: 079 347 37 59 - Email.: info@martinez-architecture.ch

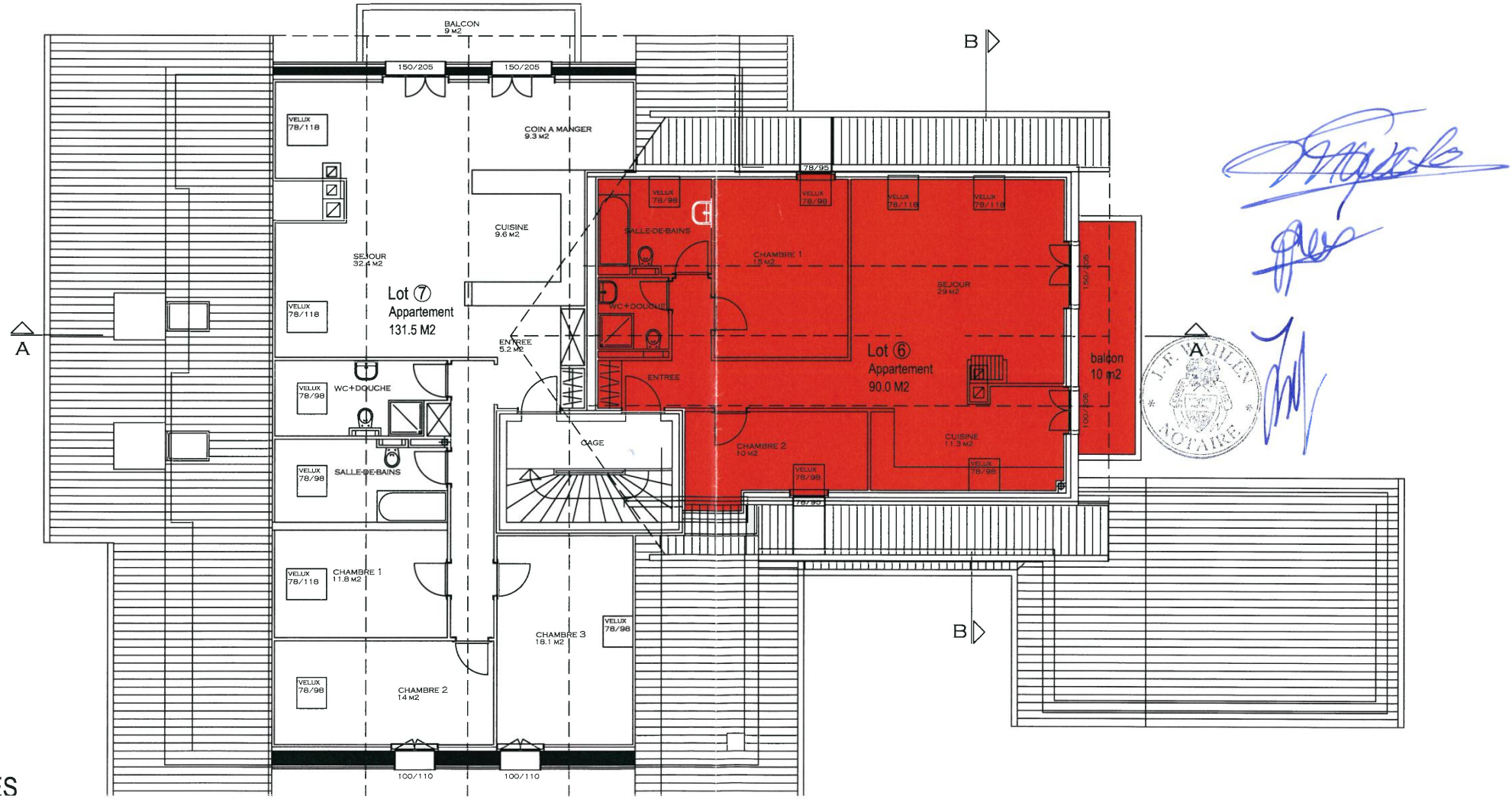

COMBLES