

Q_02

Q_01

Grenze

Stellstreifen

Stellstreifen

Parz. Nr. 20

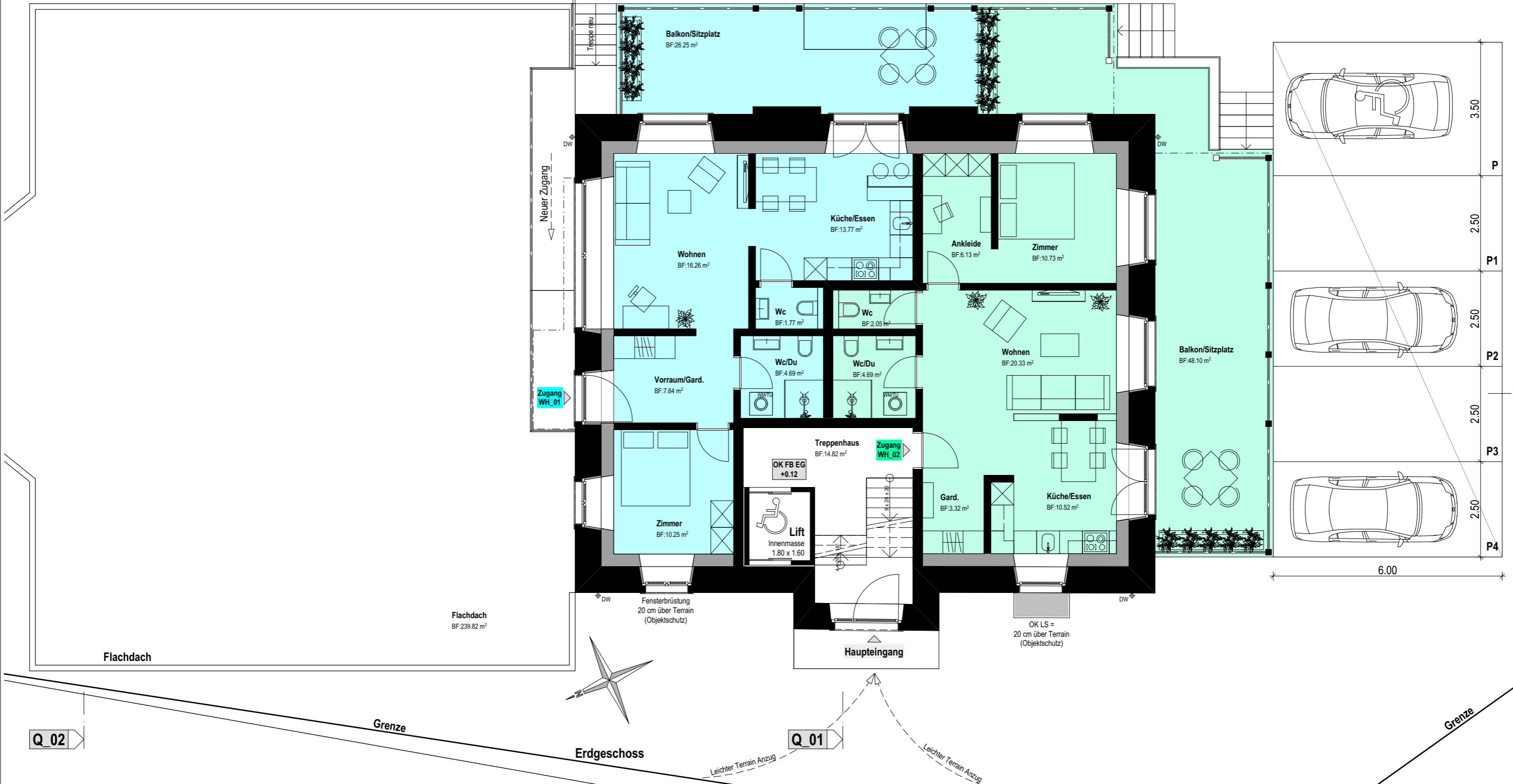

Objekt : Umbau Hotel Bahnhof, 8783 Linthal
 Bauherr : Hacontex AG, Breitackerstrasse 1, 8702 Zollikon
 Plan : **Projektstudie** : Grundriss Erdgeschoss

Projektnummer : 687
 Plan Nr. : 02-687_03-NU
 Plangrösse : 420 x 297
 Massstab : 1 : 100

Höhenbezug : ±0.00 = --- m.ü.M.
 Erstellt am : 19. April 2018
 Gezeichnet : dcs
 Revidiert am : 22. Mai 2018

MARTY
 marty.bauplanung@bluewin.ch

Rund um' s Bauen
 Bauplanung / Bauleitung / Bauberatung
 Telefon : +41 55 643 26 26
 Natel : +41 79 689 47 10