WIEDERAUFBAU SCHWERT

Molliserstrasse 7, 8754 Netstal

GEWERBERÄUME

1. OBERGESCHOSS

GEWERBE 1	60.59 m²
GEWERBE 2	43.97 m²
GEWERBE 3	70.46 m²

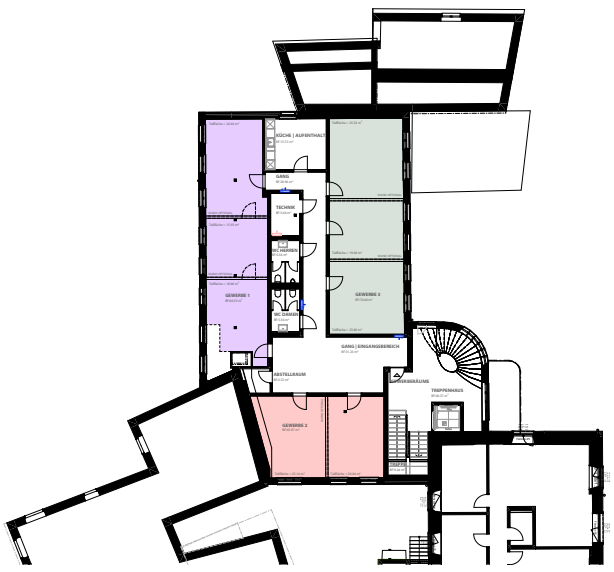

0 0.5 1 2 5m

MST: 1:100

N

06.07.2026 | Änderungen vorbehalten