

Neubau - Haus B
-0.52 = 434.13 m.ü.M

Hauseingang
-0.57 = 434.08 m.ü.M

Restaurant
Ca. 80 Pers.
135.55 m²
±0.00 = 434.65 m.ü.M

Gartenrestaurant
52.57 m²

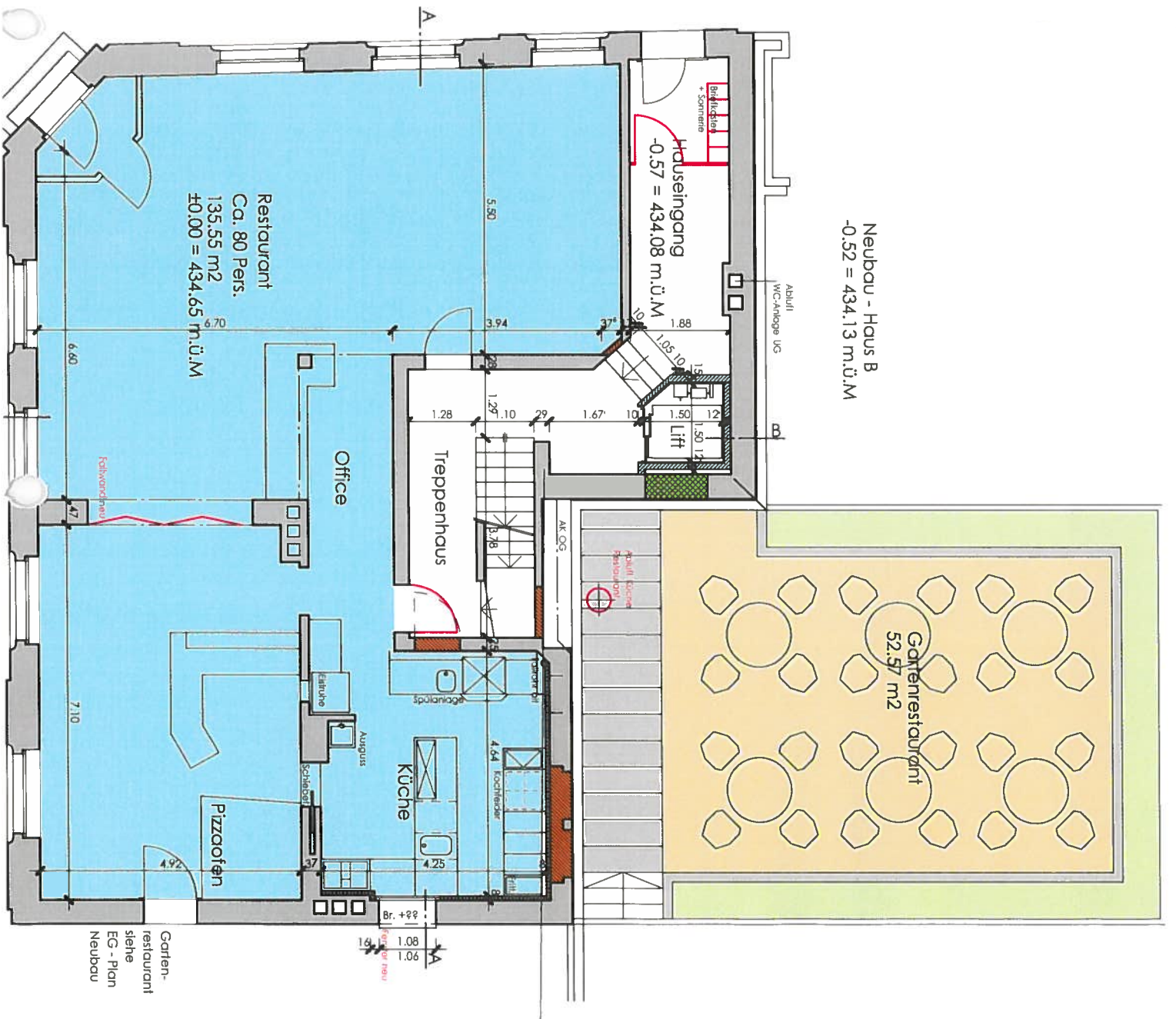

Garten-restaurant
siehe
EG - Plan
Neubau

Br. +??
1.08
1.06
Für neue

Stand Baueingabe

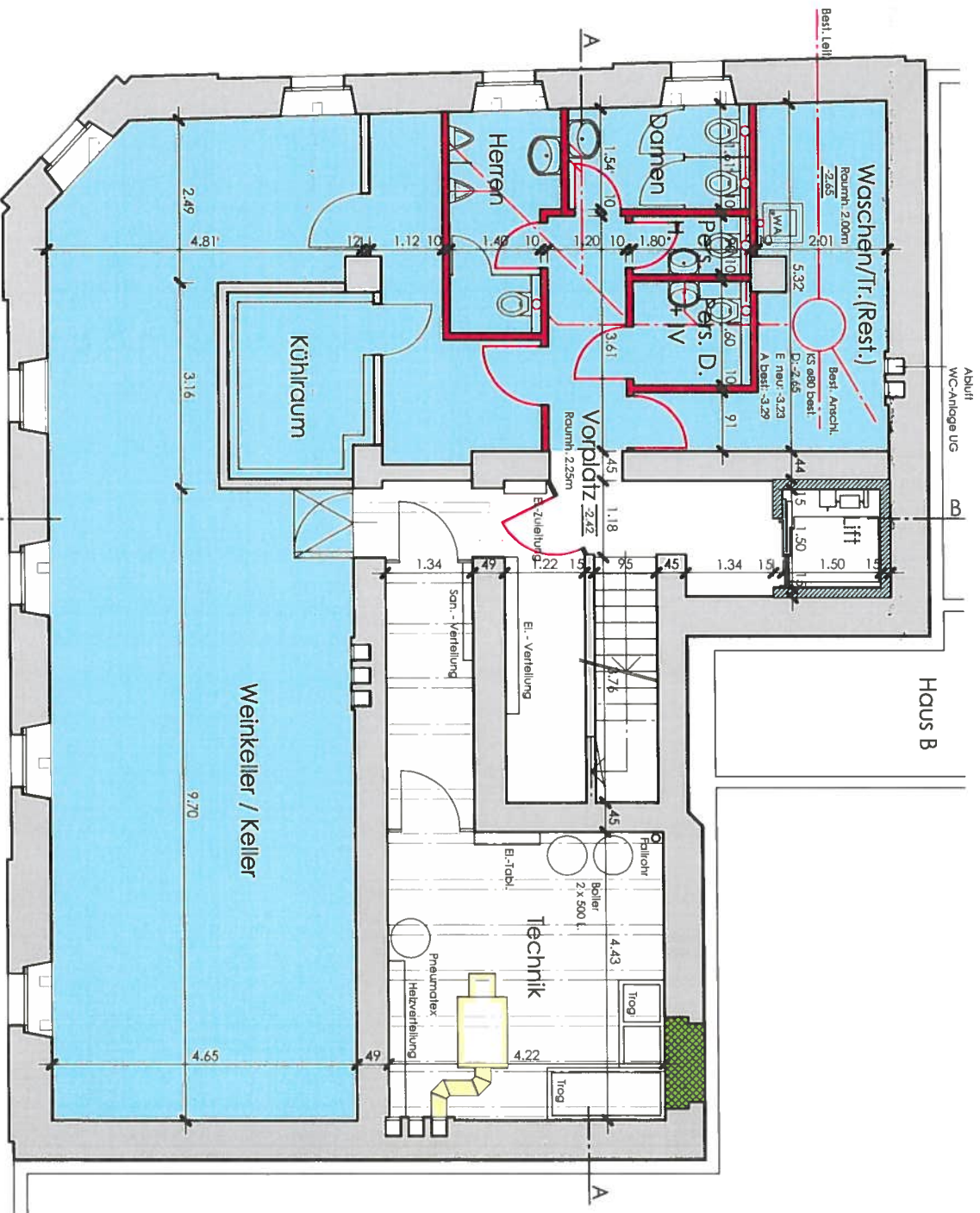

Gesamtfläche UG Restaurant: 114.20 m²