

Projekt:	Doppel- und Reiheneinfamilienhaus mit Carports Wittinsburgerstrasse Parz. 213 4447 Känerkinden	Auftraggeber:	Immosax GmbH Hinterholzring 13 4443 Wittinsburg
Plannummer:	110	Plandatum:	06.12.23
Planinhalt:	Grundrisse UG/EG/OG	Maßstab:	
Planungsphase:	Baugesuch	Plangröße:	DIN A1
Dateiname:	212_GES_231206_Känerkinden HK.vwx	Gezeichnet:	cm

Projektverfasser:

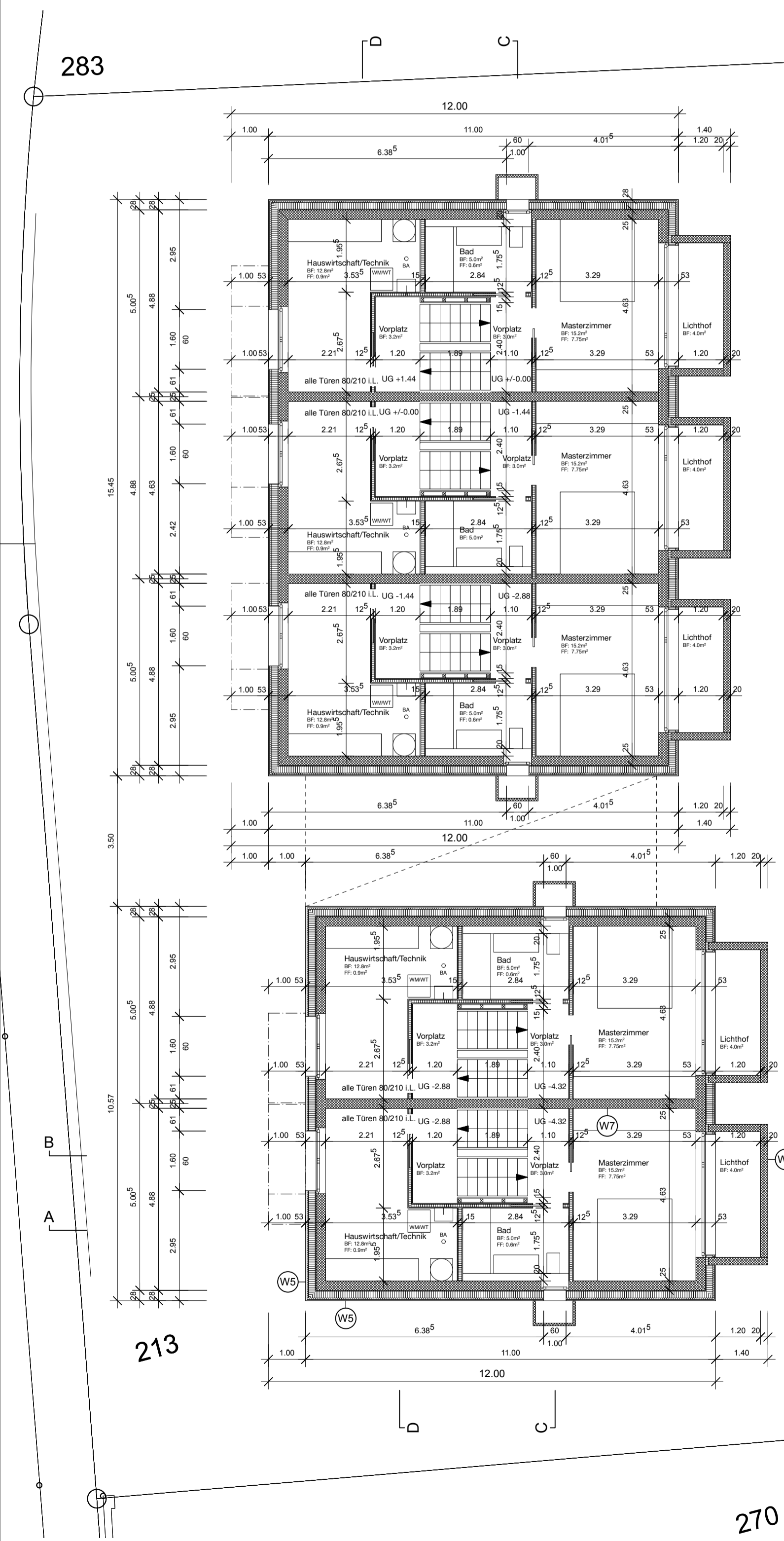

GRUNDRISS UNTERGESCHOSS 1:100

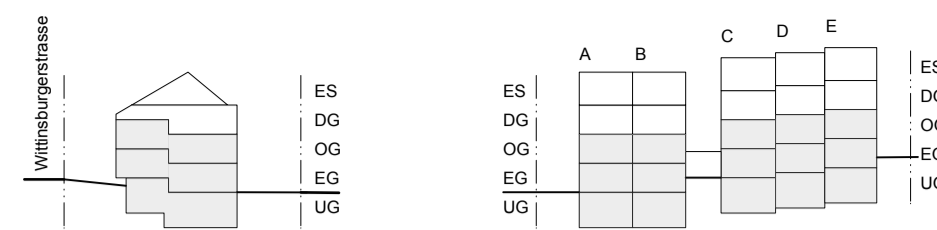
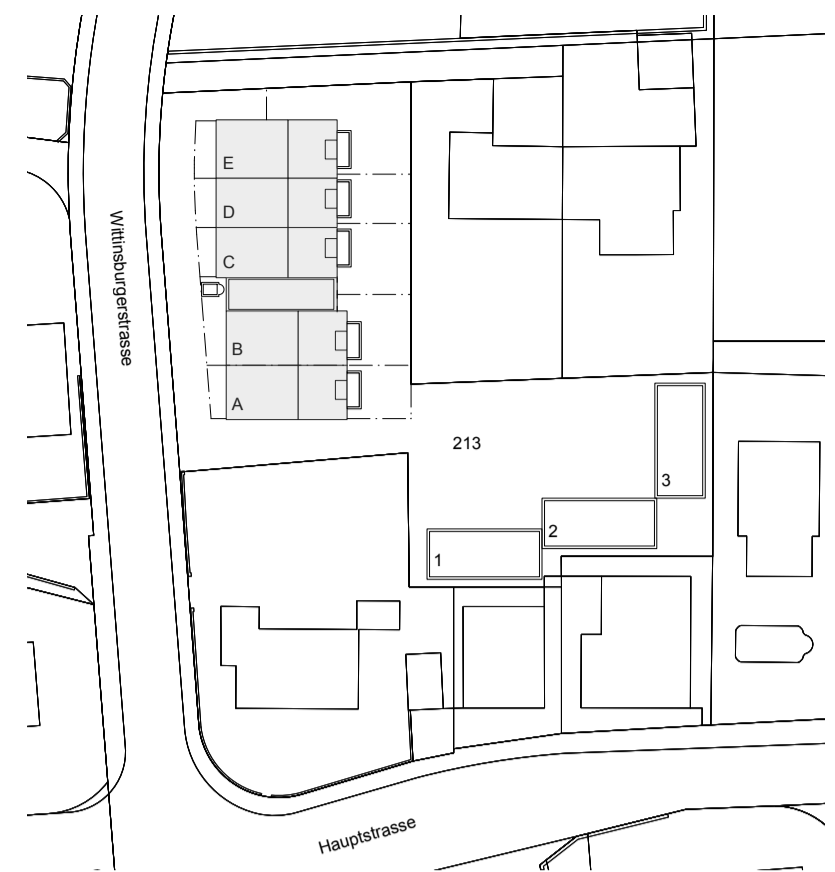
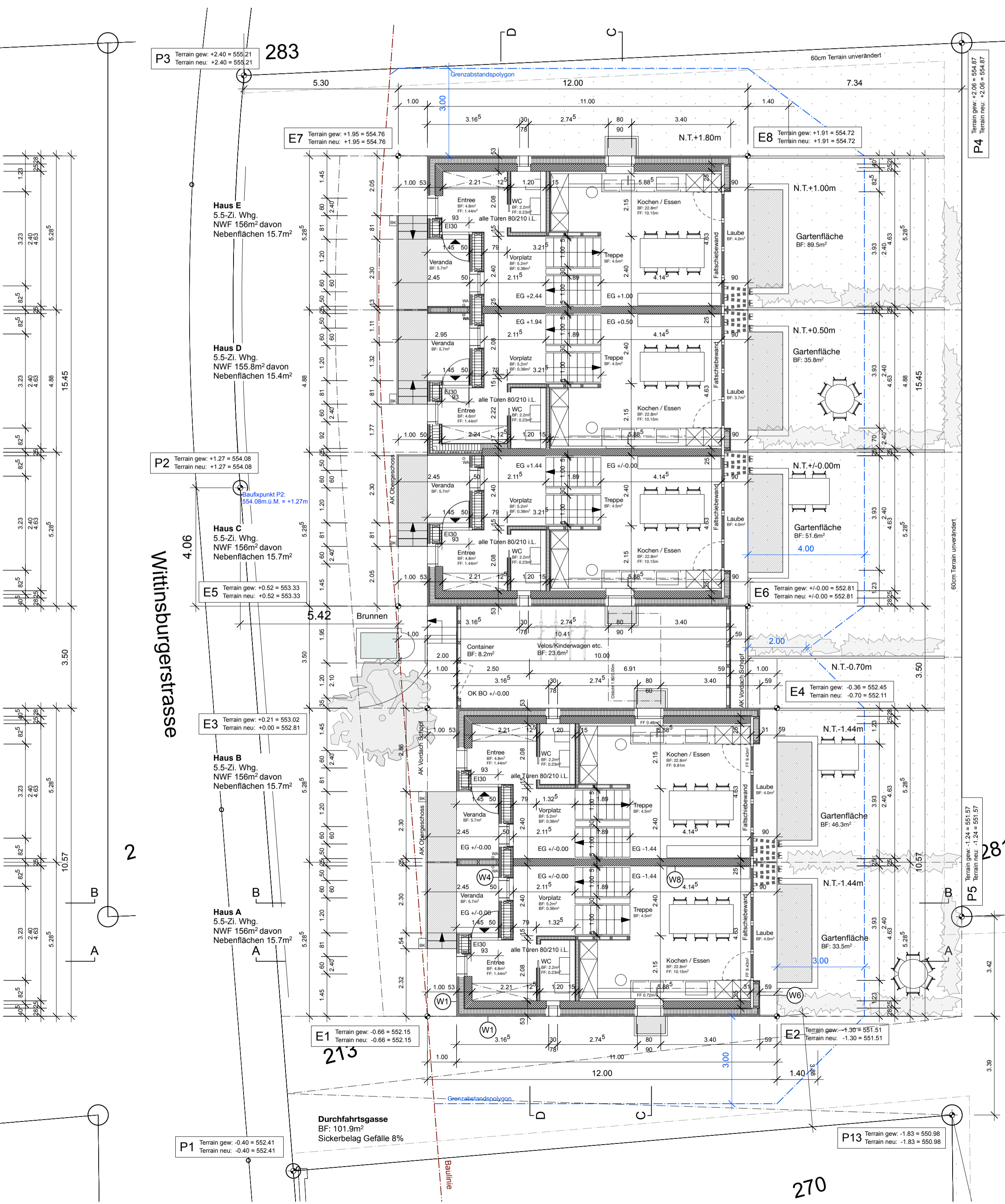

GRUNDRISS ERDGESCHOSS 1:100

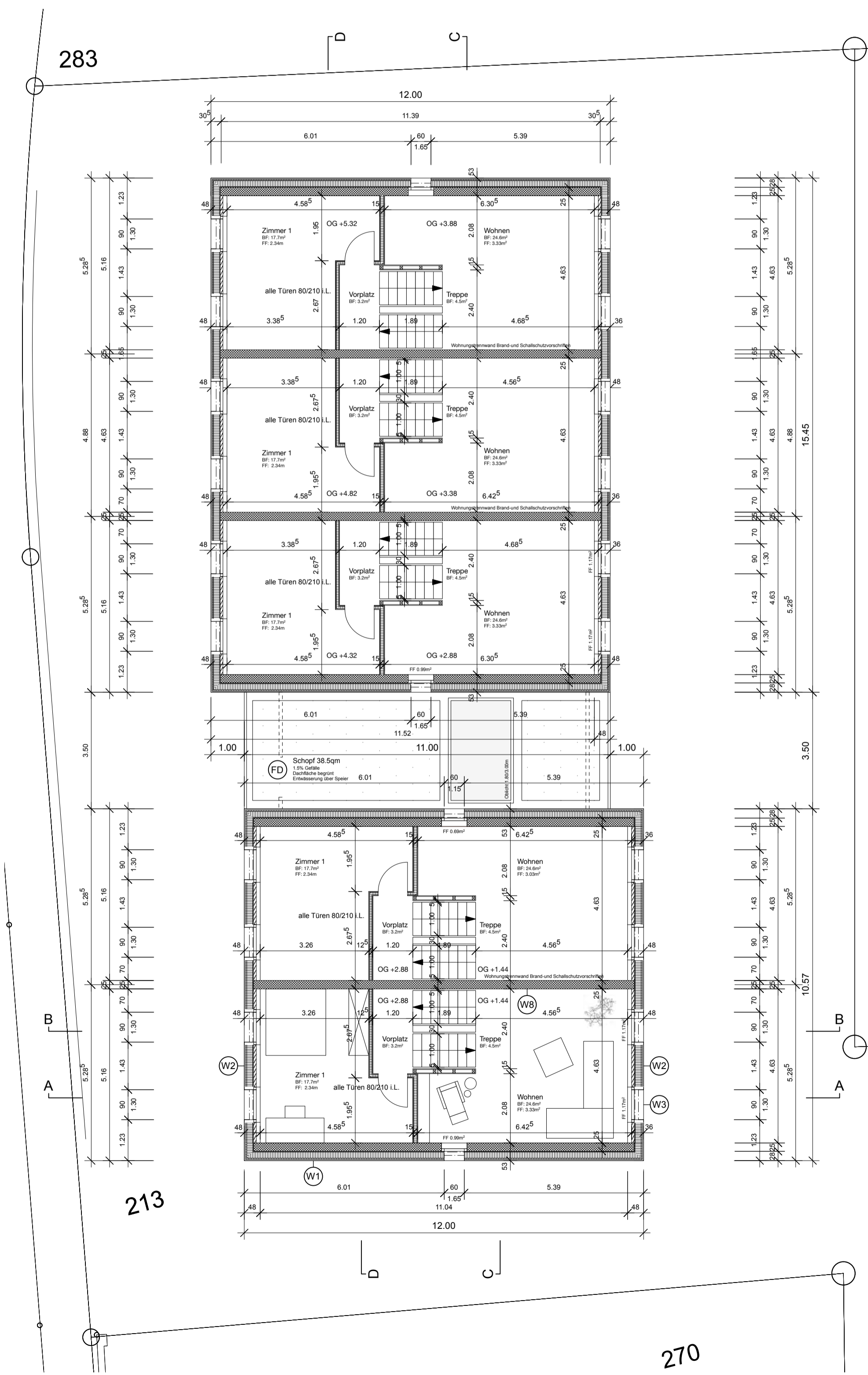

GRUNDRISS OBERGESCHOSS 1:100

Projekt:	Doppel- und Reiheneinfamilienhaus mit Carports Wittinsburgerstrasse Parz. 213 4447 Känerkinden	Auftraggeber:	Immosax GmbH Hinterholzring 13 4443 Wittinsburg
Plannummer:	111	Plandatum:	06.12.23
Planinhalt:	Grundrisse DG/ES/DA	Maßstab:	
Planungsphase:	Baugesuch	Plangröße:	DIN A1
Dateiname:	212_GES_231206_Känerkinden HK.vwx	Gezeichnet:	cm

Projektverfasser:

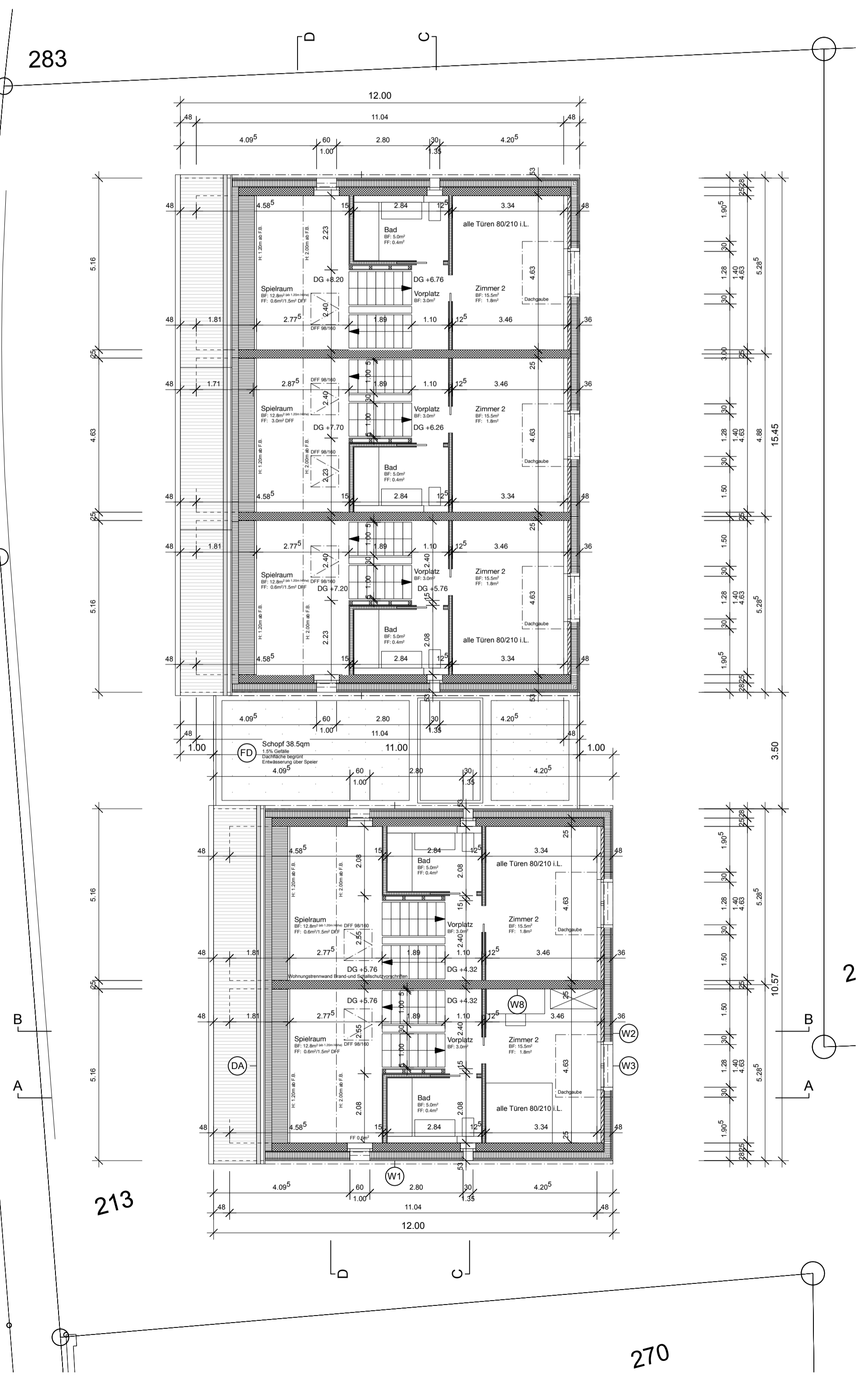
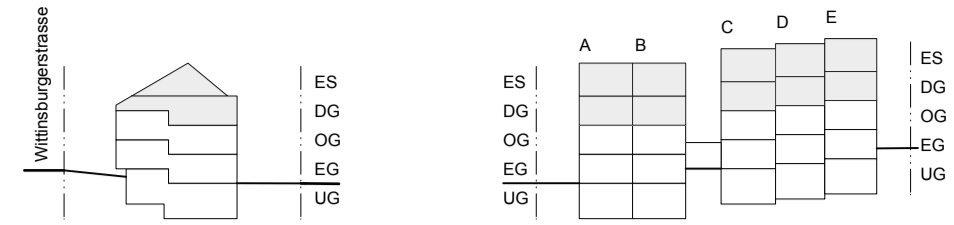
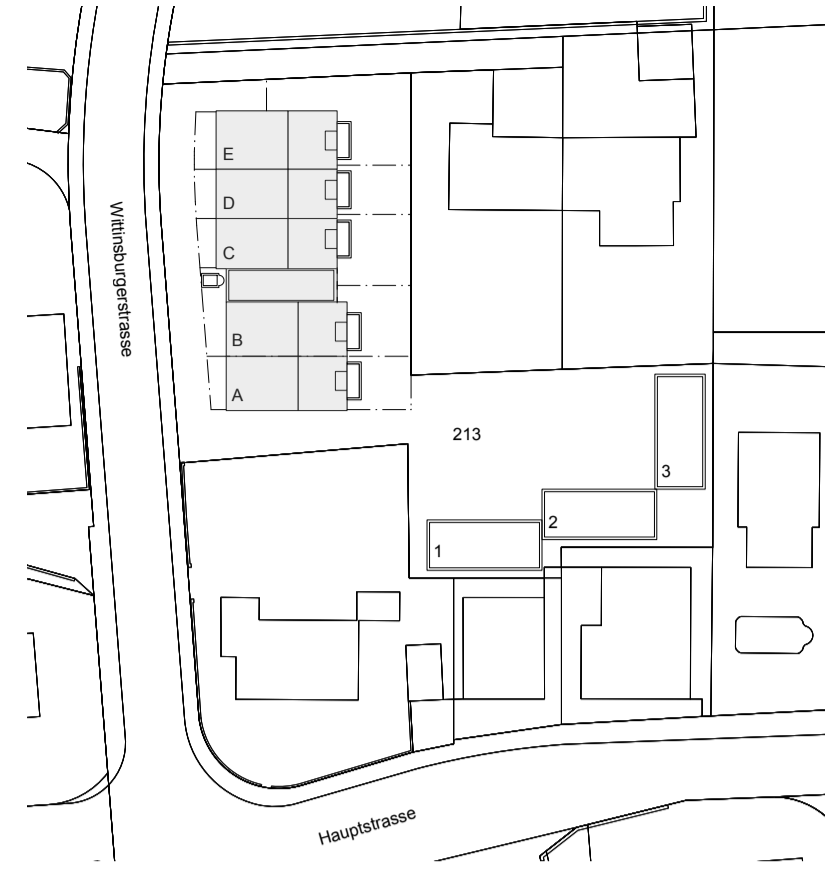

GRUNDRISS DACHGESCHOSS 1:100

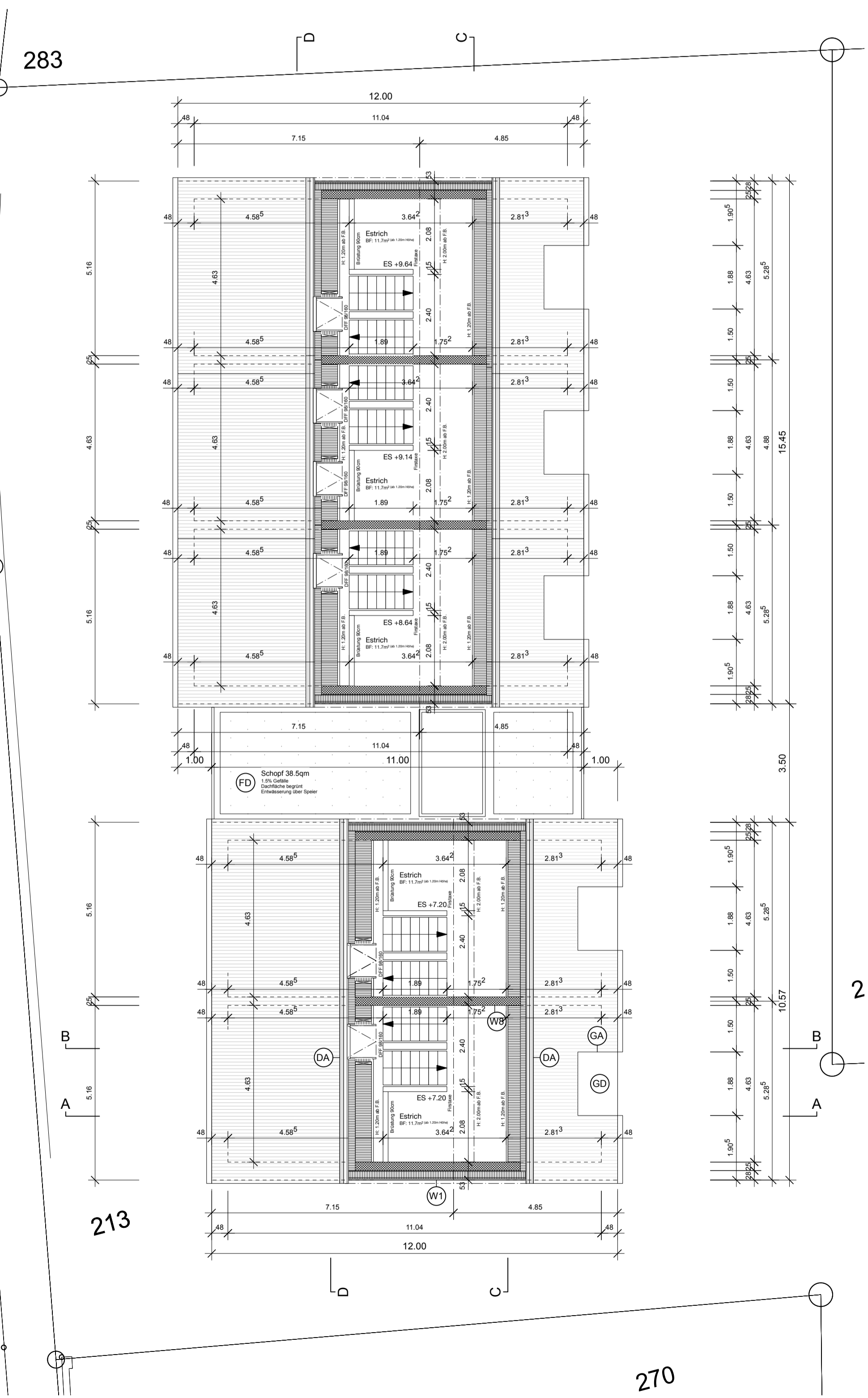

GRUNDRISS ESTRICH 1:100

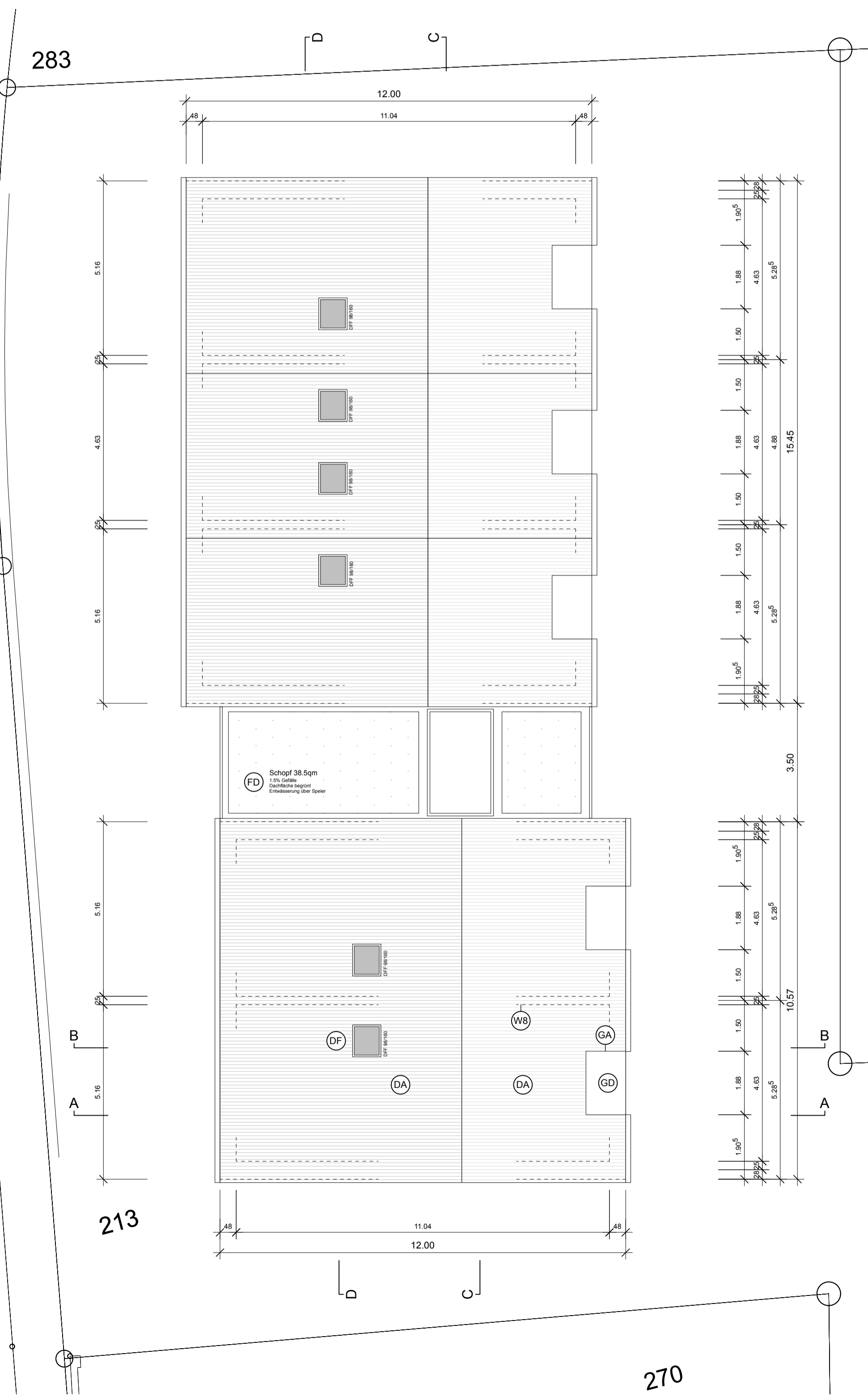

GRUNDRISS DACHAUFSICHT 1:100