

**MATERIALIEN:**

- Hartbelon-Boden
- Treppe
- Weiss eingefärbt
- Eiche, Spänplatte laminiert Eiche

**Alle Masse sind Rohmasse. Sämtliche Masse sind vom Unternehmer eigenverantwortlich am Bau zu nehmen. Massungenauigkeiten sind der Bauleitung unverzüglich zu melden.**

Umbau EFH Wollackerstr. 33 8280 Kreuzlingen		Dat.	30.09.200
Brian Baer, Erbengemeinschaft Baer, Josefstrasse 10 8005 Zürich		Mst.	1:50
DACHGESCHOSS		Gez.	bl
		Rev.	28.11.2002
		Rev.	
<b>lauener + baer + architekten</b>		Lauener + Baer GmbH dipl. Architekten ETH FH SIA Balierestr. 29 8500 Frauenfeld T 052 721 38 53 F 052 721 38 54 E mail@lba-arch.ch	



Zeichnung M 1:100

- Bestand
- Holz / Holzwerkstoff
- Isolation



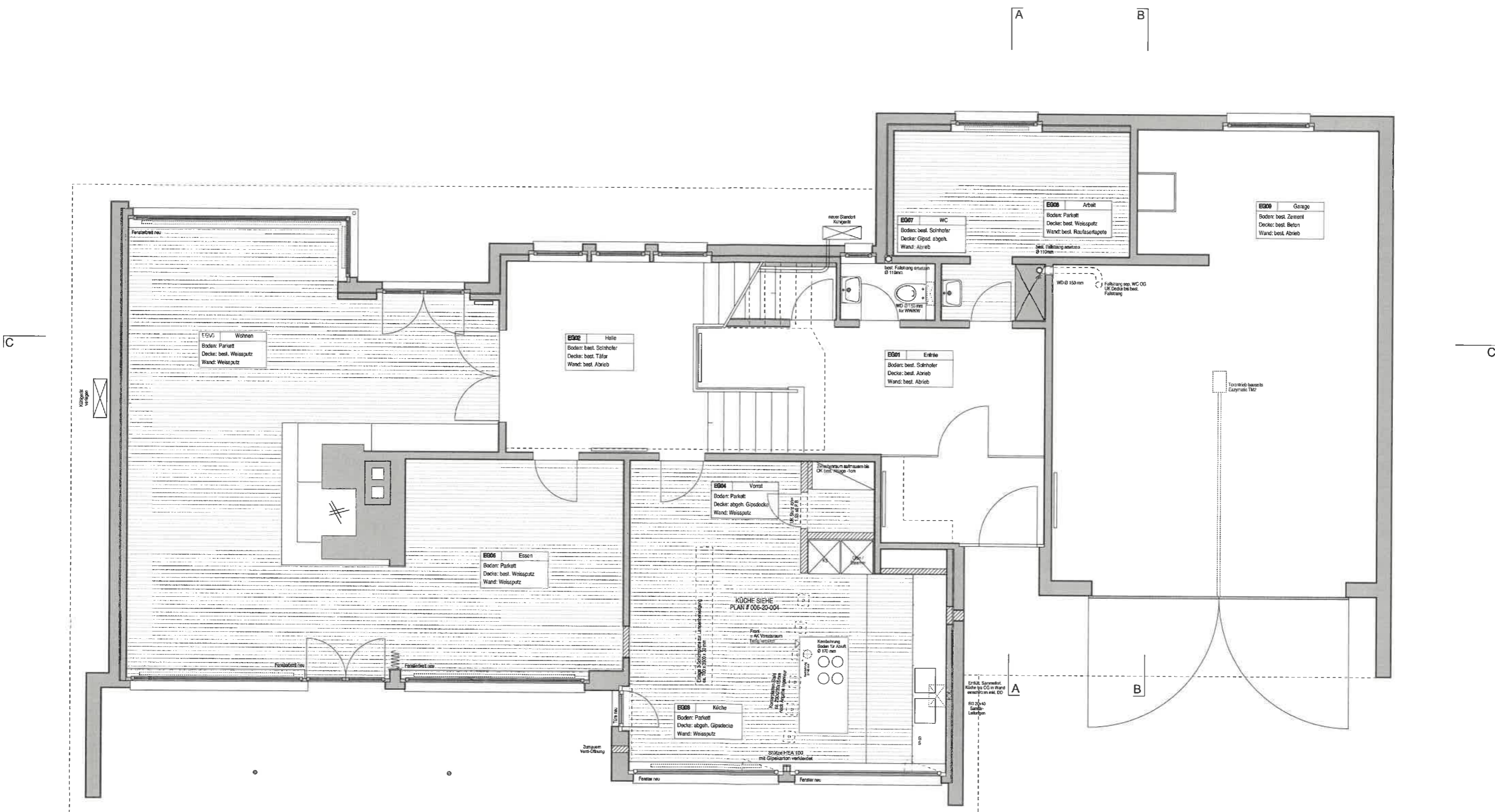

**MATERIALIEN:**

Parkett: Wohnen, Essen, Küche	Durrer Parkett, Eiche geölt, DUQ-Line, select
Parkett: Arbeit	Durrer Parkett, Eiche geölt, ECO-Line, harmony
Naturstein Windfang, Entrée, Halle	Solnhofen Kalkstein
Putz: neu Halle	Abrieb 1.5mm Korn
Putz: WC	Abrieb 1mm Korn

**Alle Masse sind Rohmasse. Sämtliche Masse sind vom Unternehmer eigenverantwortlich am Bau zu nehmen. Massengenaugigkeiten sind der Bauleitung unverzüglich zu melden.**



Zeichnung M 1:100

Bestand  
Backstein

Umbau EFH Wolfackerstr. 33 8280 Kreuzlingen Brian Baer, Erbengemeinschaft Baer, Josefstrasse 10 8005 Zürich		Dat. 30.09.200
ERDGESCHOSS		Mst. 1:50
lauener + baer + architekten		Gez. bl
Lauener + Baer GmbH dipl. Architekten ETH FH SIA Ballierstr. 29 8500 Frauenfeld T 052 721 38 53 F 052 721 38 54 E mail@dlbb-arch.ch		Rev. 28.11.2002
		Rev.

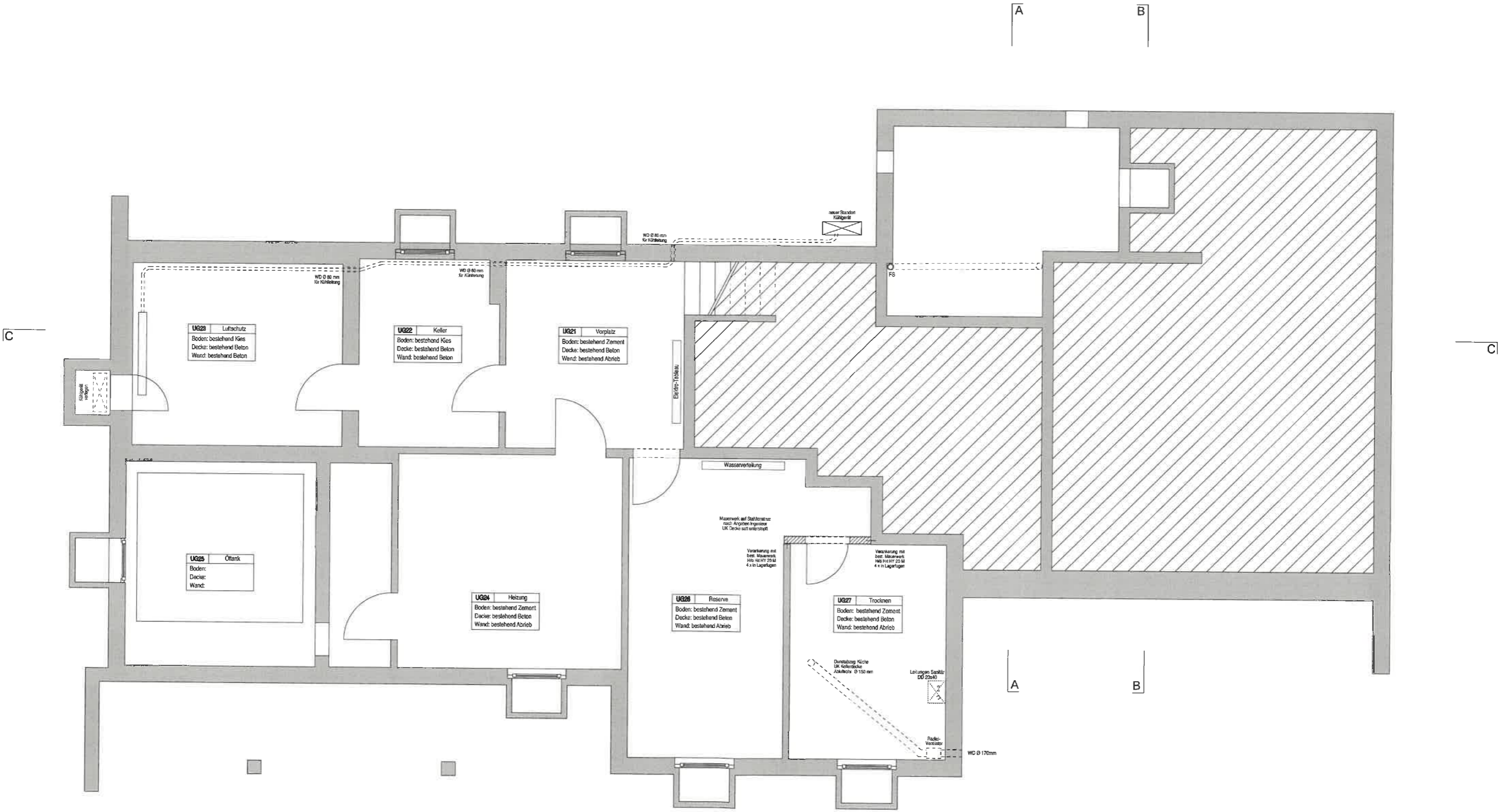

Zeichnung M 1:100

- Heizung
- Abwasser
- Zuleitungen WW / KW
- Bestand
- Backstein
- nicht unterkellert

**Alle Masse sind Rohmasse. Sämtliche Masse sind vom Unternehmer eigenverantwortlich am Bau zu nehmen. Massungenaugkeiten sind der Bauleitung unverzüglich zu melden.**

Umbau EFH Wolfackerstr. 33 8280 Kreuzlingen Brian Baer, Erbengemeinschaft Baer, Josefstrasse 10 8005 Zürich		Dat. 30.09.2002
		Mst. 1:50
UNTERGESCHOSS		Gez. bl
		Rev. 28.11.2002
		Rev.
<b>lauener + baer + architekten</b>		Lauener + Baer GmbH dipl. Architekten ETH FH SIA Balferstr. 29 8500 Frauenfeld T 052 721 38 53 F 052 721 38 54 E mail@dlbb-arch.ch

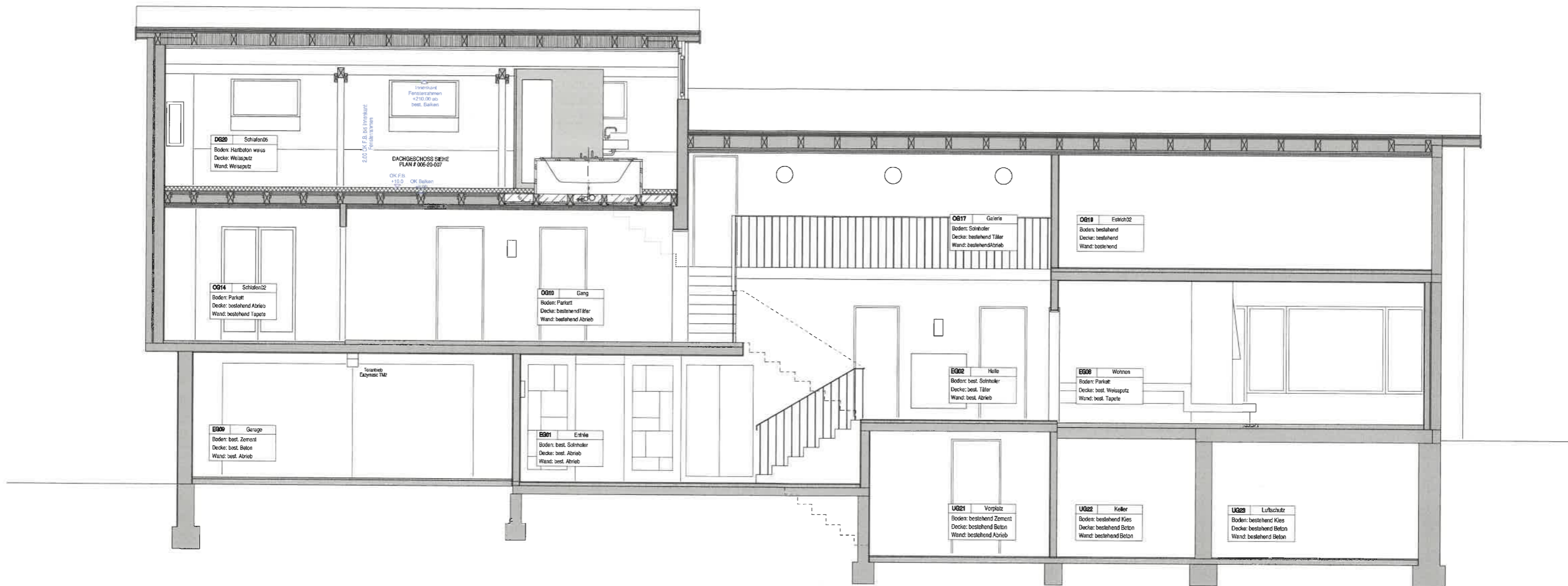

Zeichnung M 1:100

- Bestand
- Isolation
- Leca-Beton
- Hartbeton

Alle Masse sind Rohmasse. Sämtliche Masse sind vom Unternehmer eigenverantwortlich am Bau zu nehmen. Massungenaugigkeiten sind der Bauleitung unverzüglich zu melden.

Umbau EFH Wolfackerstr. 33 8280 Kreuzlingen Brian Baer, Erbengemeinschaft Baer, Josefstrasse 10 8005 Zürich	Dat. 30.09.2002
	Mst. 1:50
	Gez. bl
	Rev. 28.11.2002
	Rev.
<b>lauener + baer + architekten</b>	Lauener + Baer GmbH dipl. Architekten ETH FH SIA Ballerstr. 29 8500 Frauenfeld T 052 721 38 53 F 052 721 38 54 E mail@dlbb-arch.ch

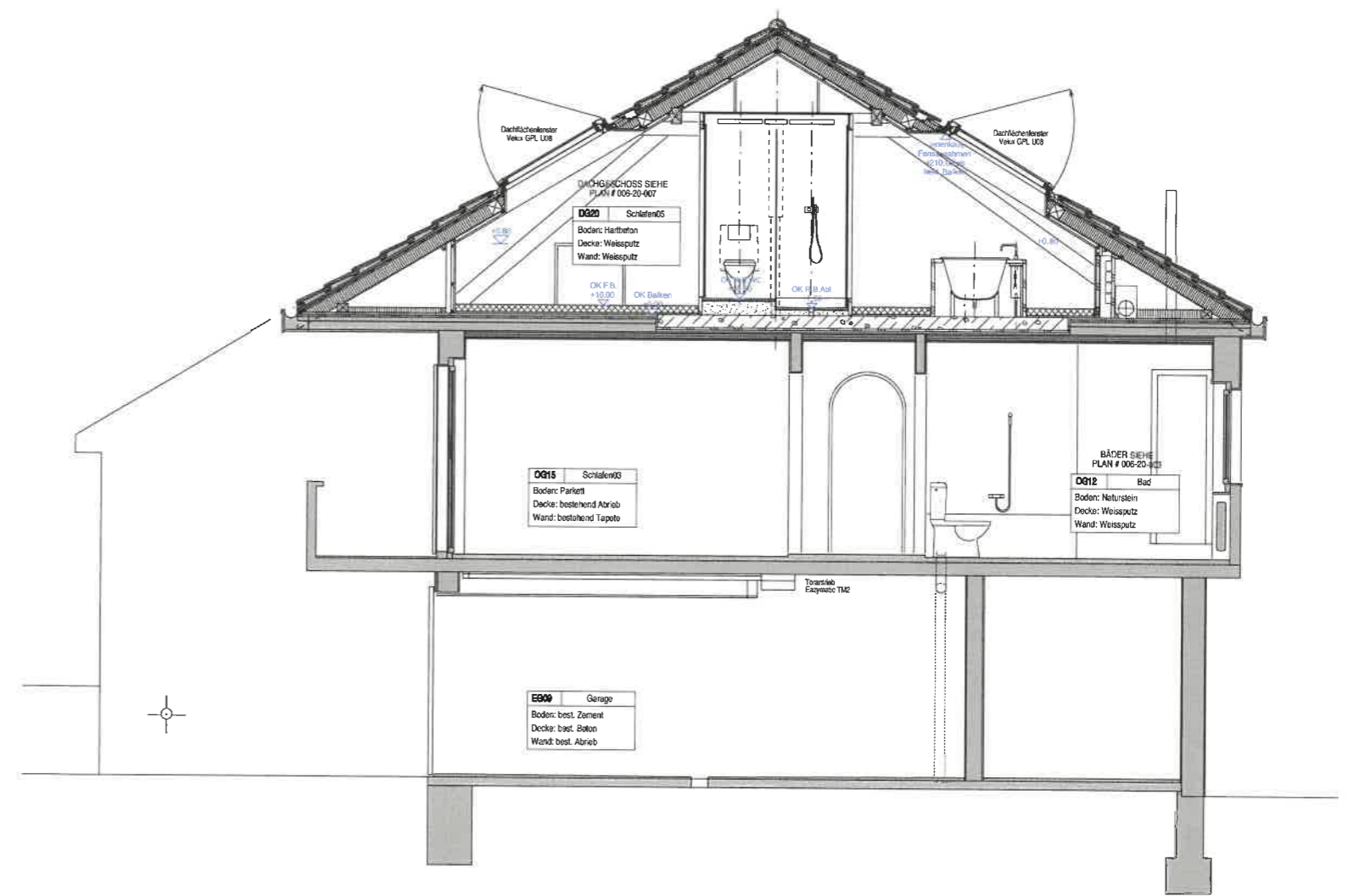
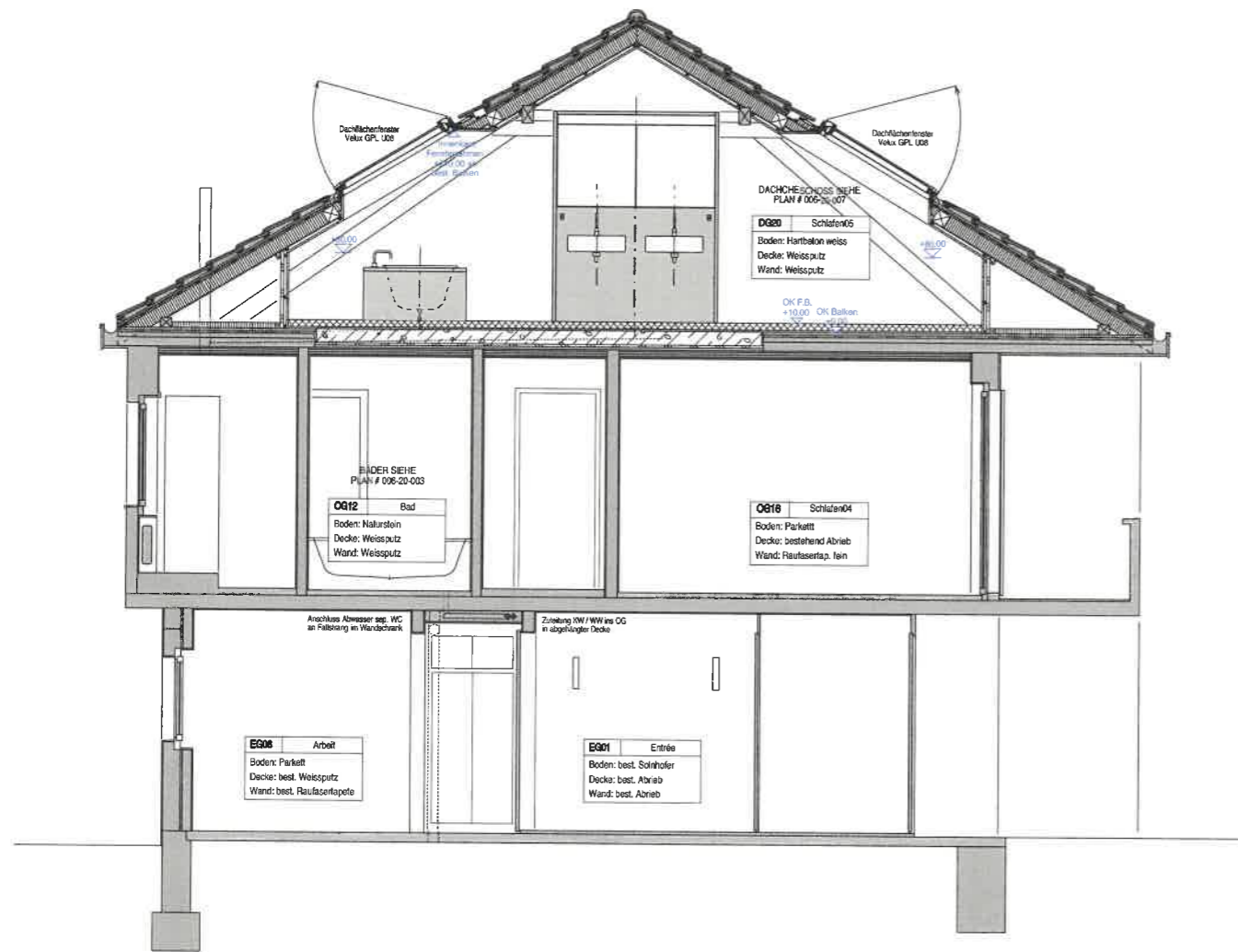

Zeichnung M 1:100

- Bestand
- Isolation
- Leca-Beton
- Leichtbeton
- Hartbeton

Alle Masse sind Rohmasse. Sämtliche Masse sind vom Unternehmer eigenverantwortlich am Bau zu nehmen. Massungenaugkeiten sind der Bauleitung unverzüglich zu melden.

Umbau EFH Wolfackerstr. 33 8280 Kreuzlingen Brian Baer, Erbengemeinschaft Baer, Josefstrasse 10 8005 Zürich	Dat. 30.09.2002 Mst. 1:50 Gez. bl Rev. 28.11.2002 Rev.
<b>SCHNITTE A_A / B_B</b>	
<b>lauener + baer + architekten</b>	Lauener + Baer GmbH dipl. Architekten ETH FH SIA Ballerstr. 29 8500 Frauenfeld T 052 721 38 53 F 052 721 38 54 E mail@dlbb-arch.ch