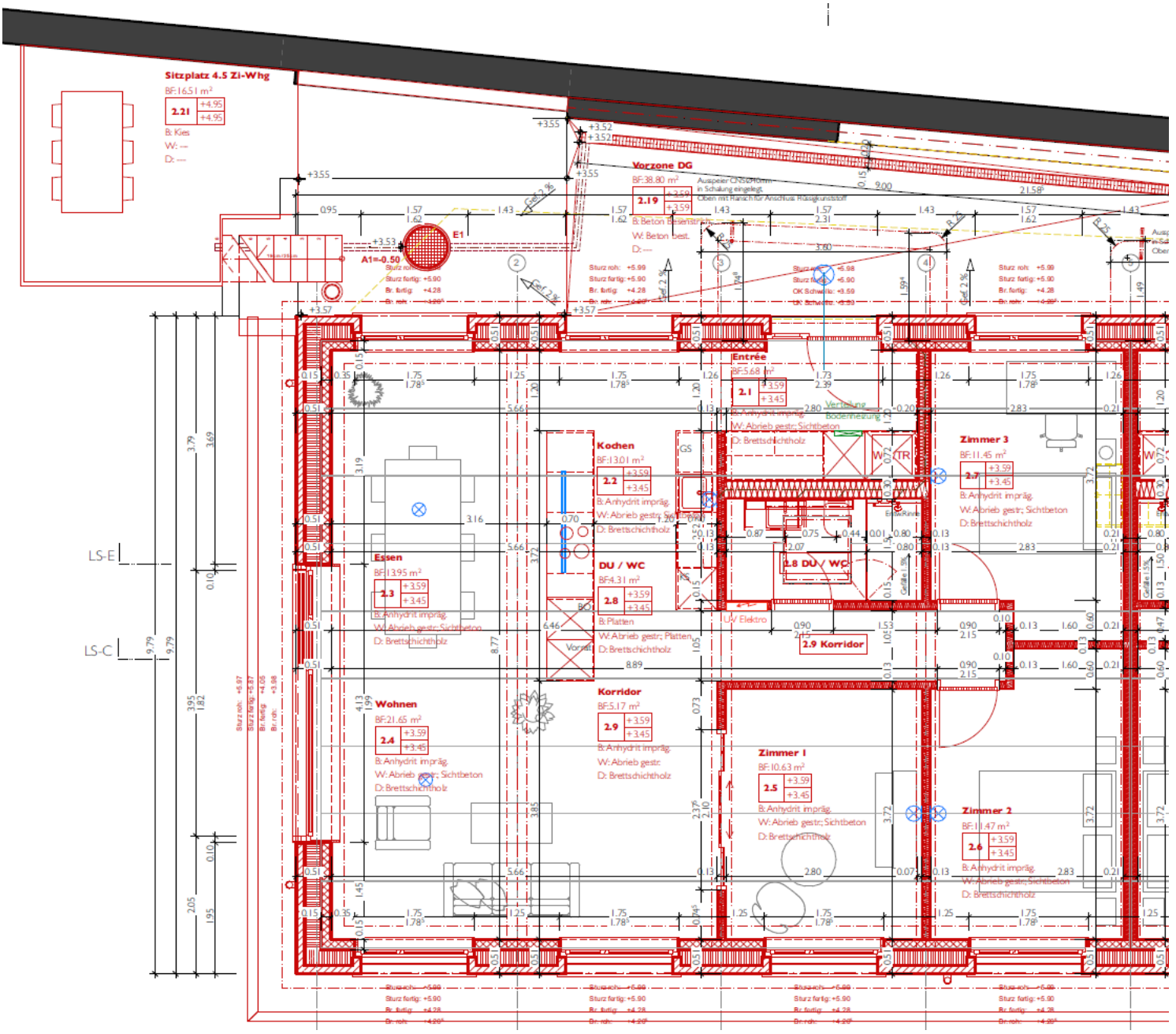
Sitzplatz 4.5 Zi-Whg
BF:16.51 m²
2.21
+4.95
+4.95
B: Kies
W: ---
D: ---
Vorzone DG
BF:38.80 m²
2.19
+3.59
+3.59
B: Beton Besenstrich
W: Beton best.
D: ---
Entrée
BF:5.68 m²
2.1
+3.59
+3.45
B: Anhydrit impräg.
W: Abrieb gestr; Sichtbeton
D: Brettschichtholz
Kochen
BF:13.01 m²
2.2
+3.59
+3.45
B: Anhydrit impräg.
W: Abrieb gestr; Sichtbeton
D: Brettschichtholz
Zimmer 3
BF:11.45 m²
2.7
+3.59
+3.45
B: Anhydrit impräg.
W: Abrieb gestr; Sichtbeton
D: Brettschichtholz
Essen
BF:13.95 m²
2.3
+3.59
+3.45
B: Anhydrit impräg.
W: Abrieb gestr; Sichtbeton
D: Brettschichtholz
DU / WC
BF:4.31 m²
2.8
+3.59
+3.45
B: Platten
W: Abrieb gestr; Platten
D: Brettschichtholz
2.8 DU / WC
2.9 Korridor
Wohnen
BF:21.65 m²
2.4
+3.59
+3.45
B: Anhydrit impräg.
W: Abrieb gestr; Sichtbeton
D: Brettschichtholz
Korridor
BF:5.17 m²
2.9
+3.59
+3.45
B: Anhydrit impräg.
W: Abrieb gestr.
D: Brettschichtholz
Zimmer 1
BF:10.63 m²
2.5
+3.59
+3.45
B: Anhydrit impräg.
W: Abrieb gestr; Sichtbeton
D: Brettschichtholz
Zimmer 2
BF:11.47 m²
2.6
+3.59
+3.45
B: Anhydrit impräg.
W: Abrieb gestr; Sichtbeton
D: Brettschichtholz
A1=-0.50
E1
LS-E
LS-C
Verteilung
Bodenheizung
UV Elektro
Vorratl
GS
TR
W
Sturz roh: +5.99
Sturz fertig: +5.90
Br. fertig: +4.28
Br. roh: +4.20