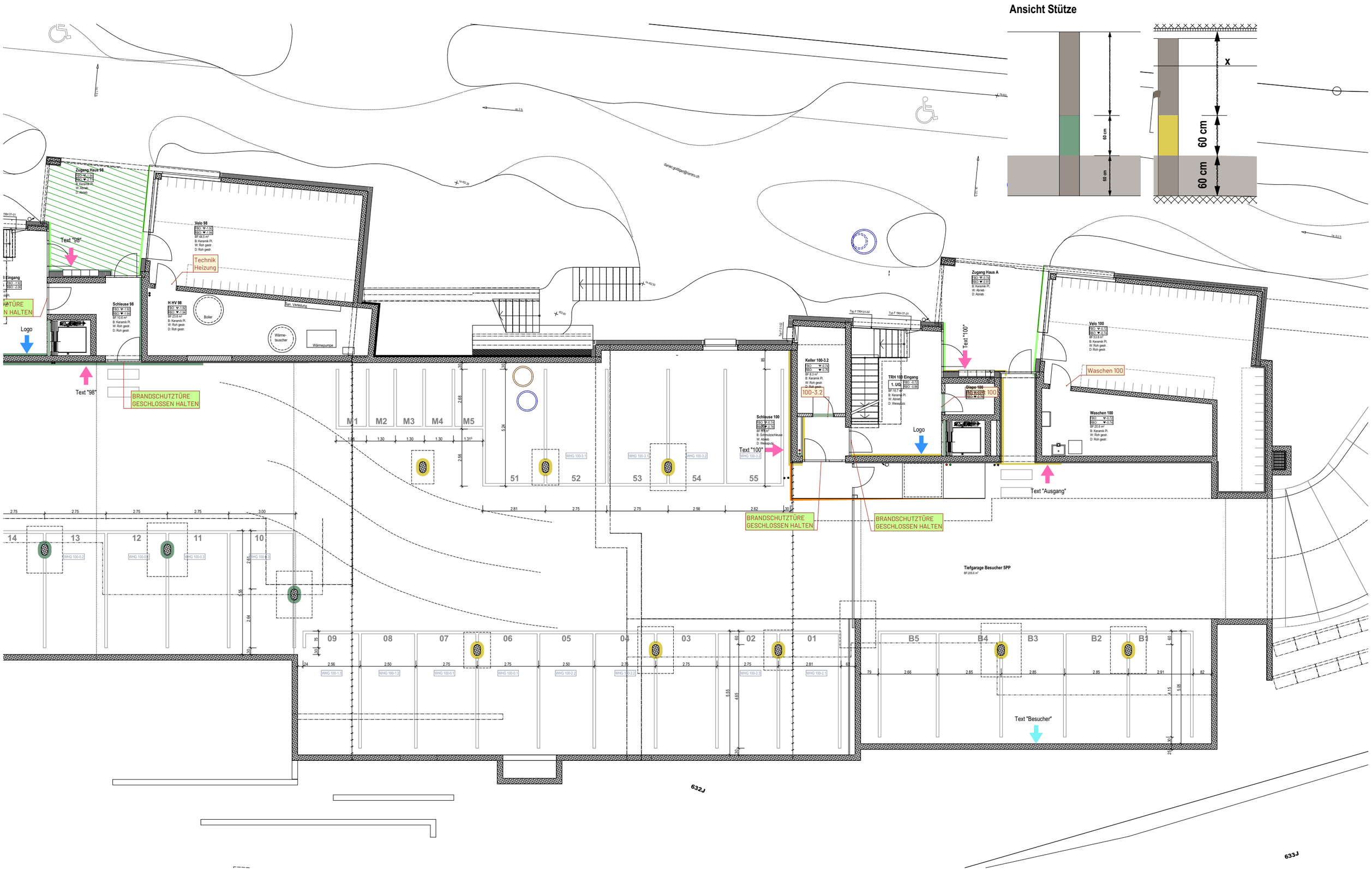

Wohnüberbauung "Rosentor", Rütistrasse, 8645 Rapperswil-Jona
598.1 Haus 98-100 1. UG Beschriftung und PP Markierung MST. 1:150, 1:50

MB ARCHITEKTEN

Bauernhofstrasse 24 - 8853 Lachen - Tel 055 451 00 70 - www.mb-architekten.ch

Pfad : G:\598.1 Wohnüberbauung Rütistrasse, Rapperswil\598.1_04 Ausführung\598.1_41 Ausführung GRSNFA\598.1 GRSNFA AC24.pln

Datum: 21.06.23

Datum	Änderungen
13.03.2023	Betonelemente, Treppe, Liftschacht, EW-Zuleitung, Verschiebung LS 1

ROSENTOR
RAPPERSWIL-JONA