

GRUNDRISS EG

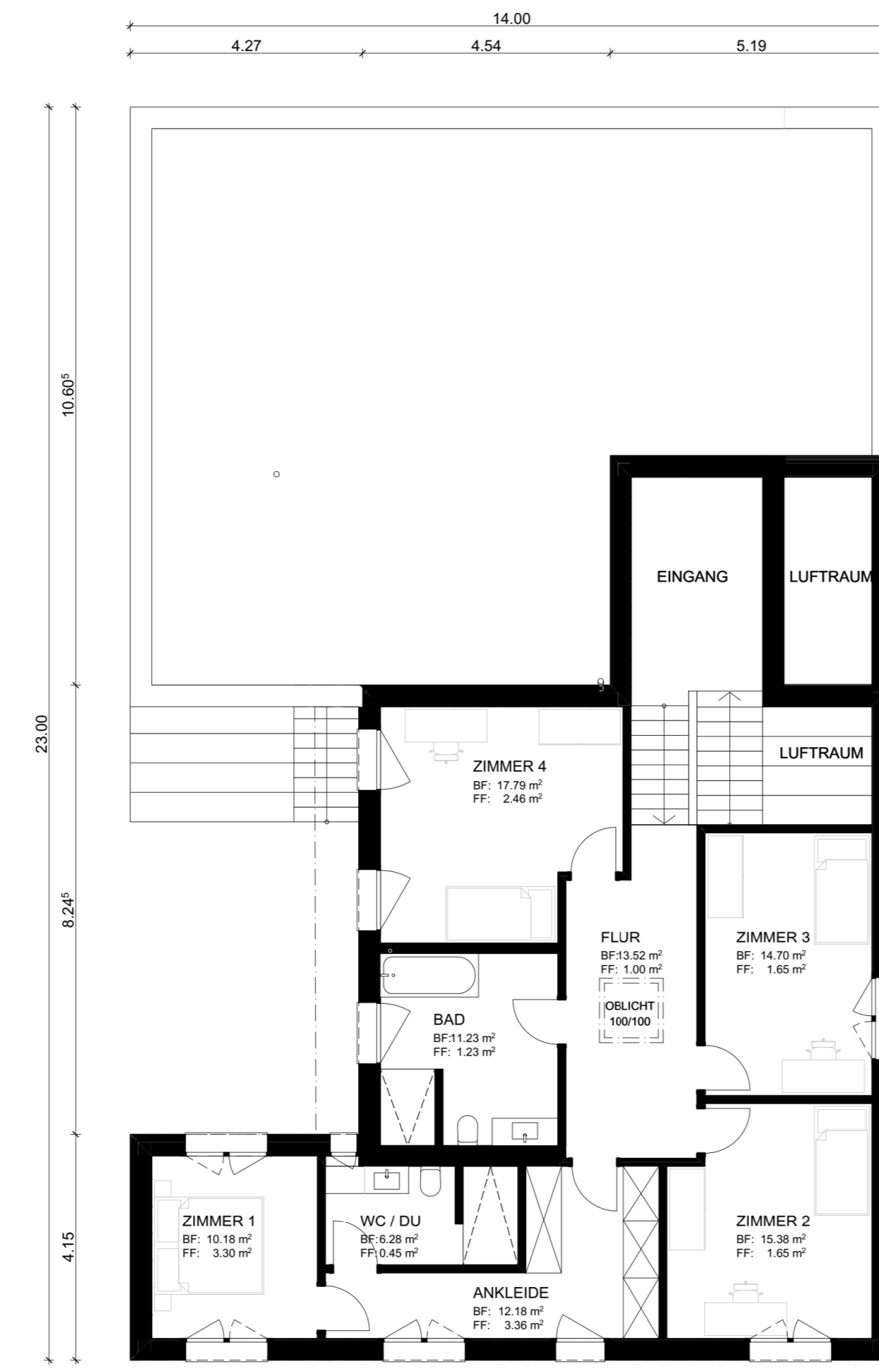

GRUNDRISS OG



NORDOSTANSICHT



SÜDOSTANSICHT



SÜDWESTANSICHT



NORDWESTANSICHT

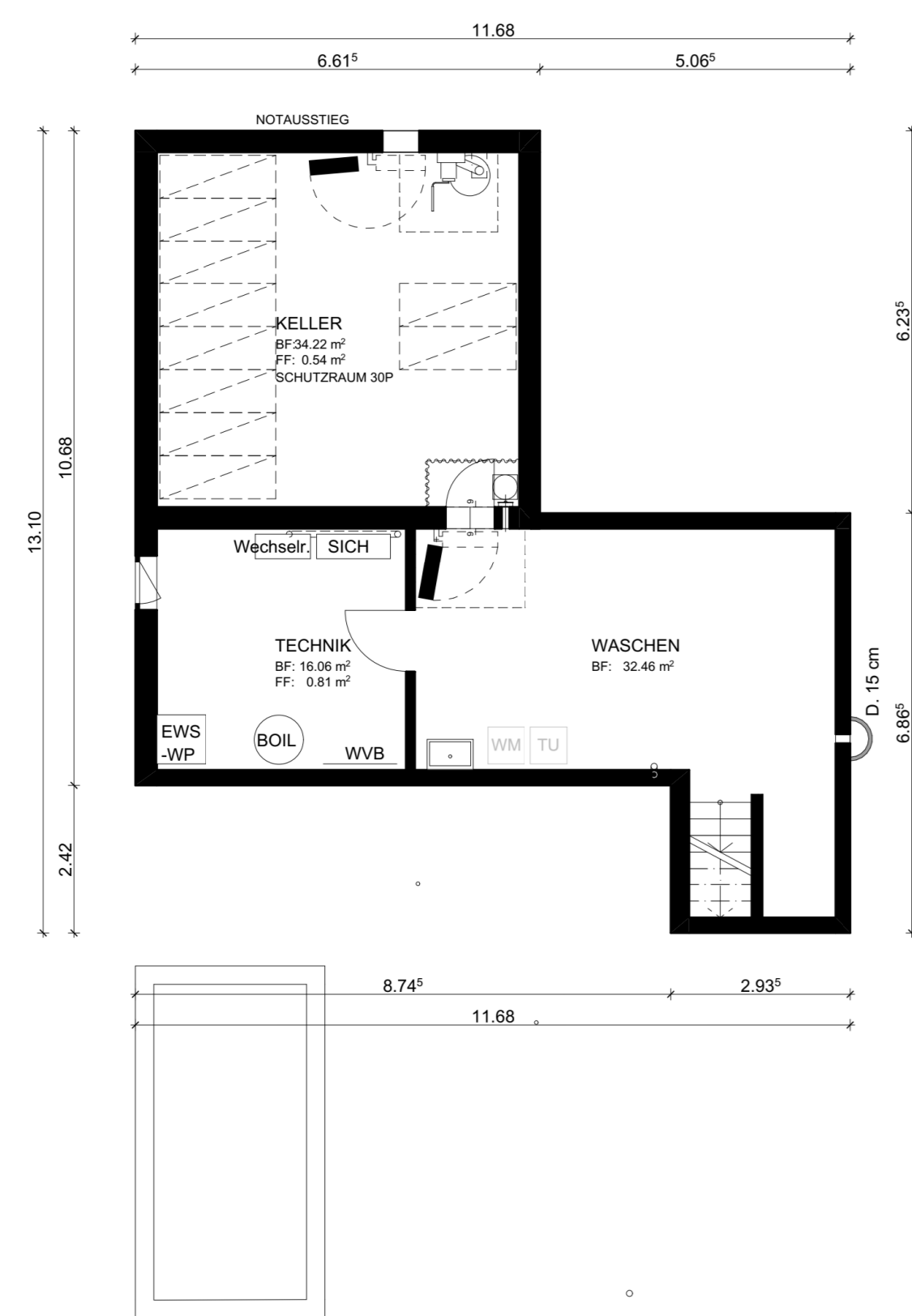

GRUNDRISS UG

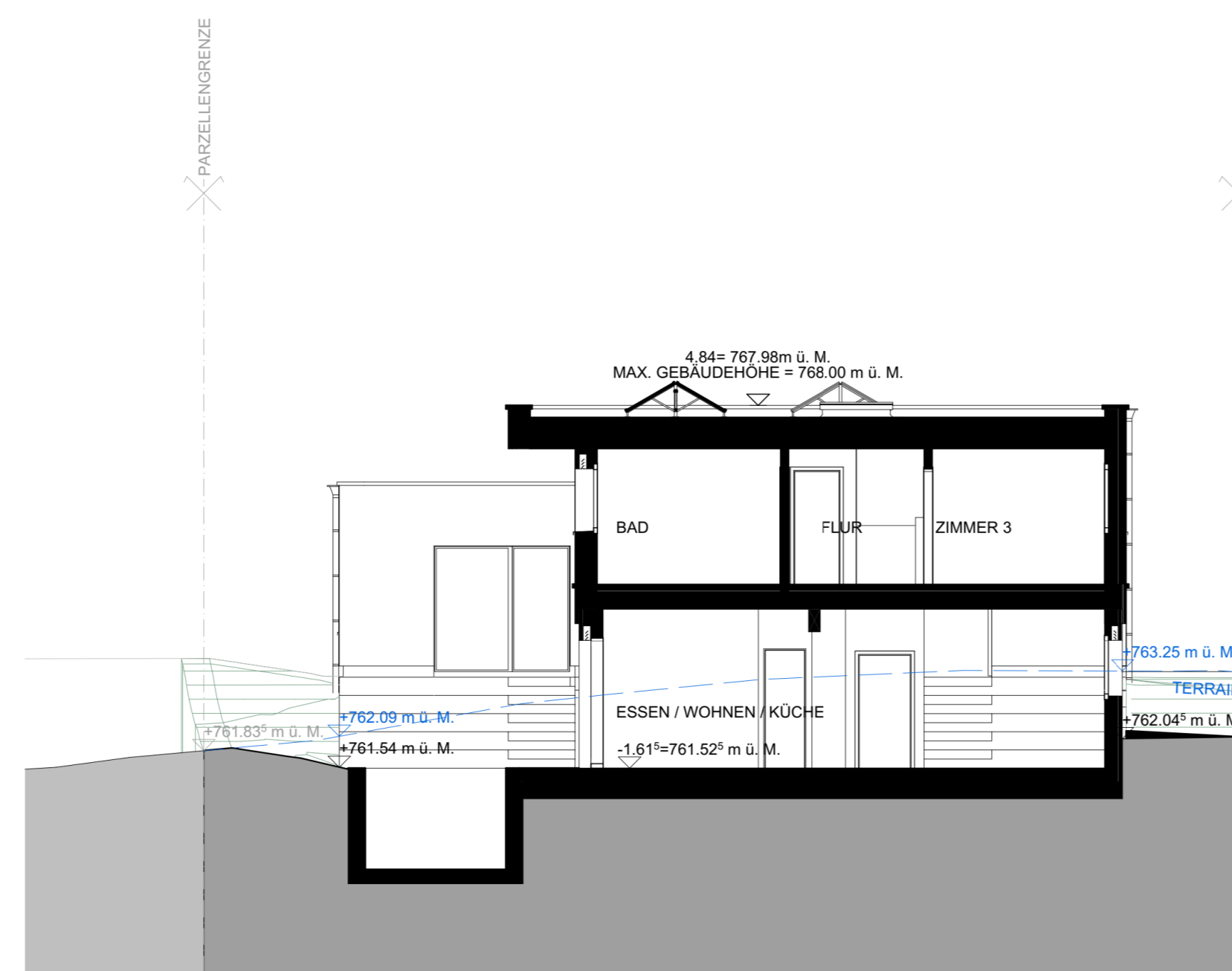

SCHNITT B

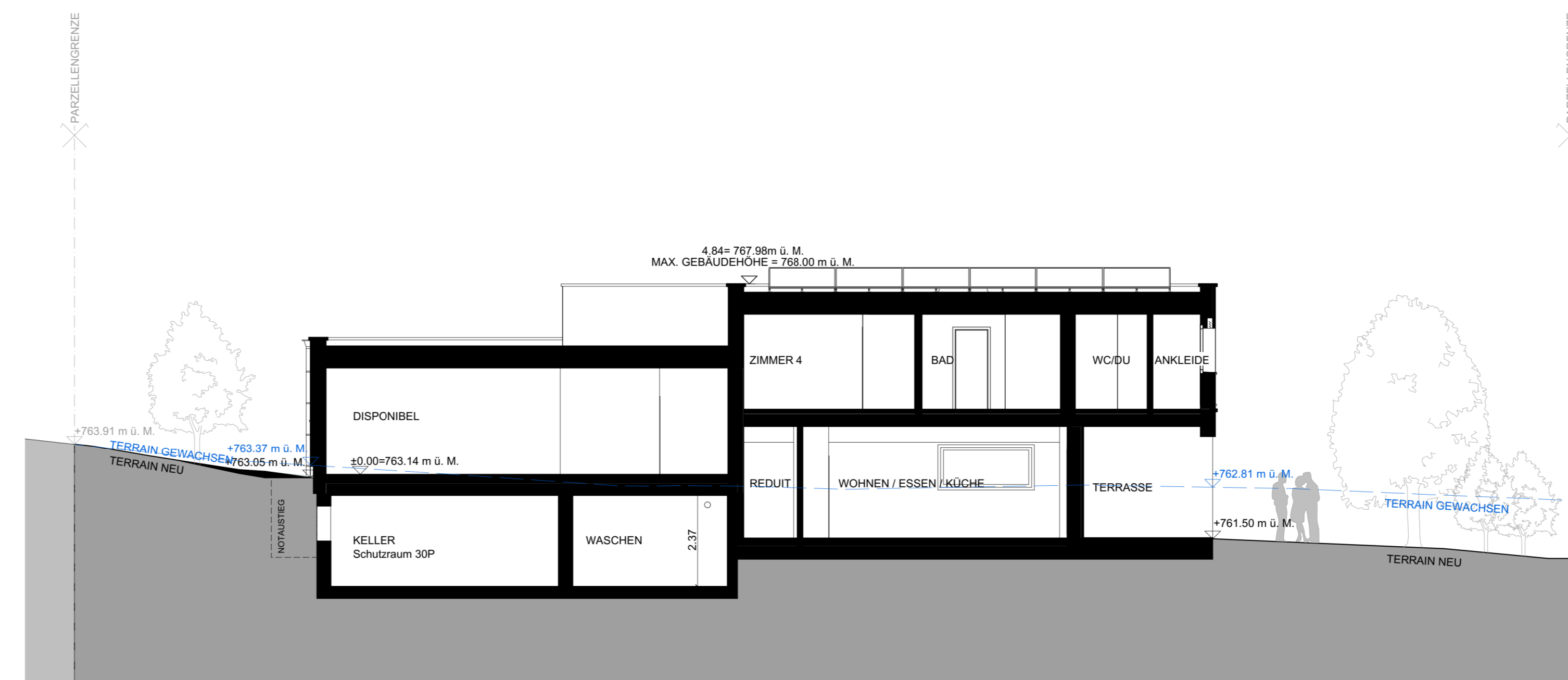

SCHNITT C

ARCHITEKT: CLAUDIO CALZAFERRI  
 BAUHERRSCHAFT/GRUNDGEGENSTÄNDE: STEFAN MÜLLER  
 ORT, DATUM: WIL, 08.05.2024

UNTERSCHRIFT:

BAUVORHABEN: <b>ÜBERBAUUNG ROTHENEKG, NESSLAU</b>	PROJEKTNUMMER: 2022-311
BAUHERRSCHAFT: S. MÜLLER HOLZBAU AG SIRNACHERSTRASSE 6, 9500 WIL MAIL: Xemail@adresse.chX	PARZELLE: 1573K
GRUNDGEGENSTÄNDE: S. MÜLLER HOLZBAU AG SIRNACHERSTRASSE 6, 9500 WIL MAIL: Xemail@adresse.chX	KOTEN (MEERESHÖHE): OK F. BODEN EG ± 0.00/763.14m ü. M. (HAUS EFH 1-5)
ARCHITEKT: S. MÜLLER ARCHITEKTUR GRABENSTRASSE 1, 9500 WIL MAIL: info@smueller-architektur.ch WEB: www.smueller-architektur.ch	PLANGRÖSSE: 1260/891
PLANNUMMER: EFH 1	MASSSTAB: 1:100
PLANTITEL: EFH 1	PLANSTANDIGEGEZEICHNET: tag.monat.jahr ZEICHNER REVIDIERTEGEZEICHNET:
PLANNUMMER: EFH 1	PLANNUMMER: 2022-311

