

SCHUTZRAUM

- B : ZEMENTÜBERZUG
- W : ROH BETON
- D : ROH BETON

TANKRAUM

- B : OELDICHTER ÜBERZUG
- W : AUF AUSLAUFHÖHE DES TANKES OELDICHTER ÜBERZUG
- D : ROH

GARAGEN

- B : ZEMENTÜBERZUG IM GEFÄLLE
- W : BETON ROH / KS ABGESACKT
- D : ROH

WASCH- UND TROCKENRAUM

- B : ZEMENTÜBERZUG
- W : KS ROH ABGESACKT
- D : ROH

HEIZUNG

- B :
- W : DITO WASCH- UND TROCKENRAUM
- D :

ABSTELLRAUM

- B : ZEMENTÜBERZUG
- W : ABRIBB DISP
- D : SICHTBETON

- BETON
- KS - MAUERWERK
- ZELLTON
- BR = BRÜSTUNGSHÖHE ROH

OBJEKT : WOHNTRAKT IM BUCHHOLZ, GLARUS		STUCK - JACOBEL ARCHITEKTEN	
BAUHERR : ALFRED RÜEGG, GLARUS		BAHNHOFSTR. 12 6700 GLARUS	
GRUNDRISS UNTERGESCHOSS		ETP	GR 56 / 56
		ME	
GEZ	GF	DAT	REV
		12. JAN. 1973	16.3.73
		NR	156 / 8

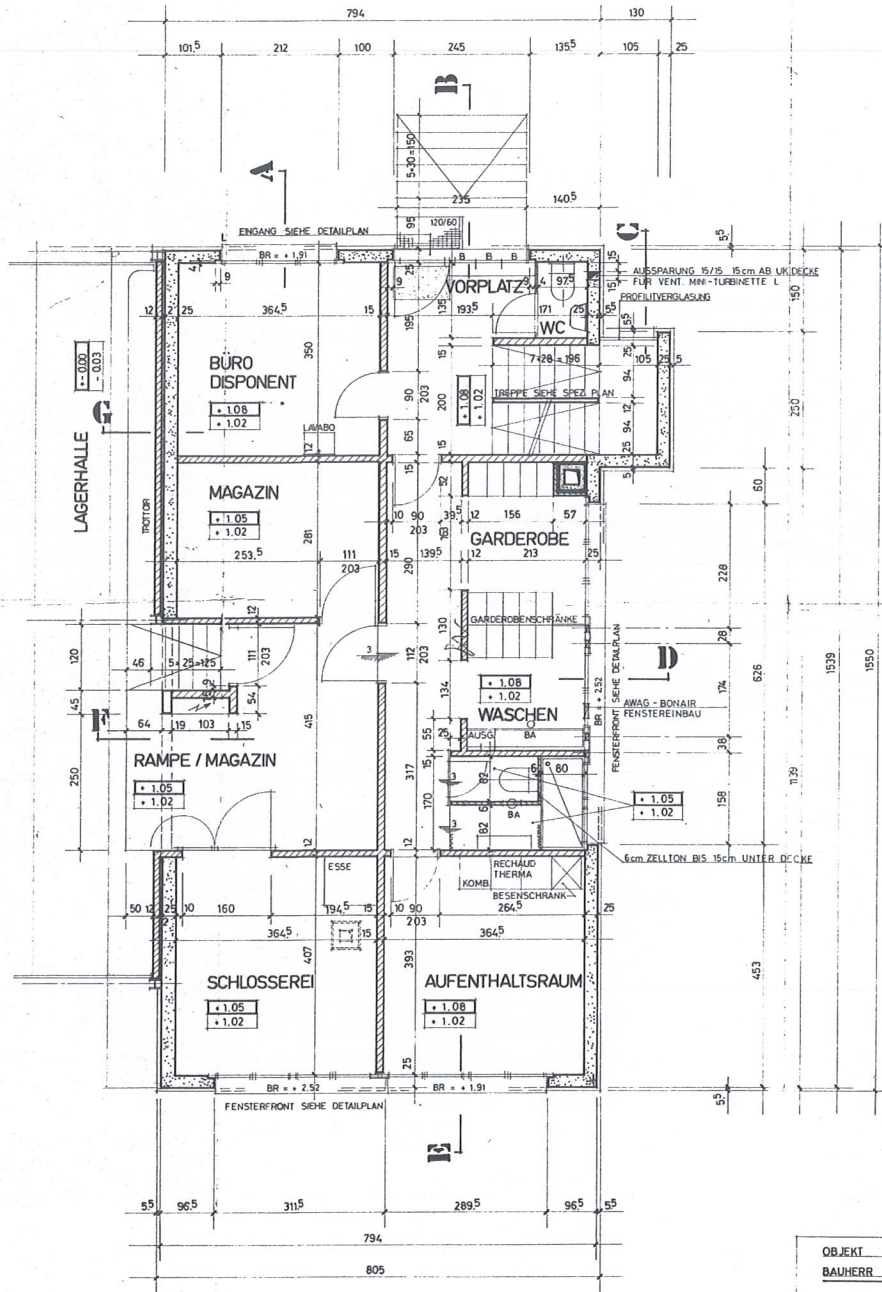

BR = BRÜSTUNGSHÖHE ROH
 L = RAFF LAMELLENSTOREN 60 mm
 B = BRIEFKASTEN

VORPLATZ
 B : KUNSTSTEINPLATTEN
 W : ABRIEB / DISP.
 D : SICHTBETON

WC
 B : KUNSTSTEINPLATTEN
 W : KERAMIKPLATTEN / ABRIEB / DISP.
 D : ABRIEB / DISP.

BÜRO DISPONENT
 B : NADELFILZ
 W : ABRIEB / DISP.
 D : BETON ROH

MAGAZIN
 B : HARTBETON
 W : KS ROH
 D : BETON ROH

RAMPE / MAGAZIN
 B :
 W : DITO MAGAZIN
 D :

SCHLOSSEREI
 B : HARTBETON
 W : KS ROH / DURISOL GRUNDPUTZ TALOSCHIERT
 D : ROH BETON

AUFENTHALTSRAUM
 B : KUNSTSTEIN
 W : KS ROH / DURISOL GRUNDPUTZ TALOSCHIERT / GEGEN
 D : BETON ROH [SCHLOSSEREI FASTÄFER]

DOUCHE / WC
 B : PORPHYRPLATTEN 10/10
 W : KERAMIKPLATTEN
 D : BETON ROH

GARDEROBE
 B : KUNSTSTEINPLATTEN
 W : KS ROH / DURISOL GRUNDPUTZ TALOSCHIERT
 D : ROH BETON

DURISOL - MAUERWERK
 KS - MAUERWERK
 ZELLTON

OBJEKT : WOHNTRAKT IN GLARUS			
BAUHERR : A. RÜEGG, BEDACHUNGEN, GLARUS			
GRUNDRISS ERDGESCHOSS		MST	1:50
GEZ	GF	NR	156 / 9
DAT	29. JAN. 1973	REV	16. 3. 73 28. 2. 73 / 13. 3. 73
		GR	56/56

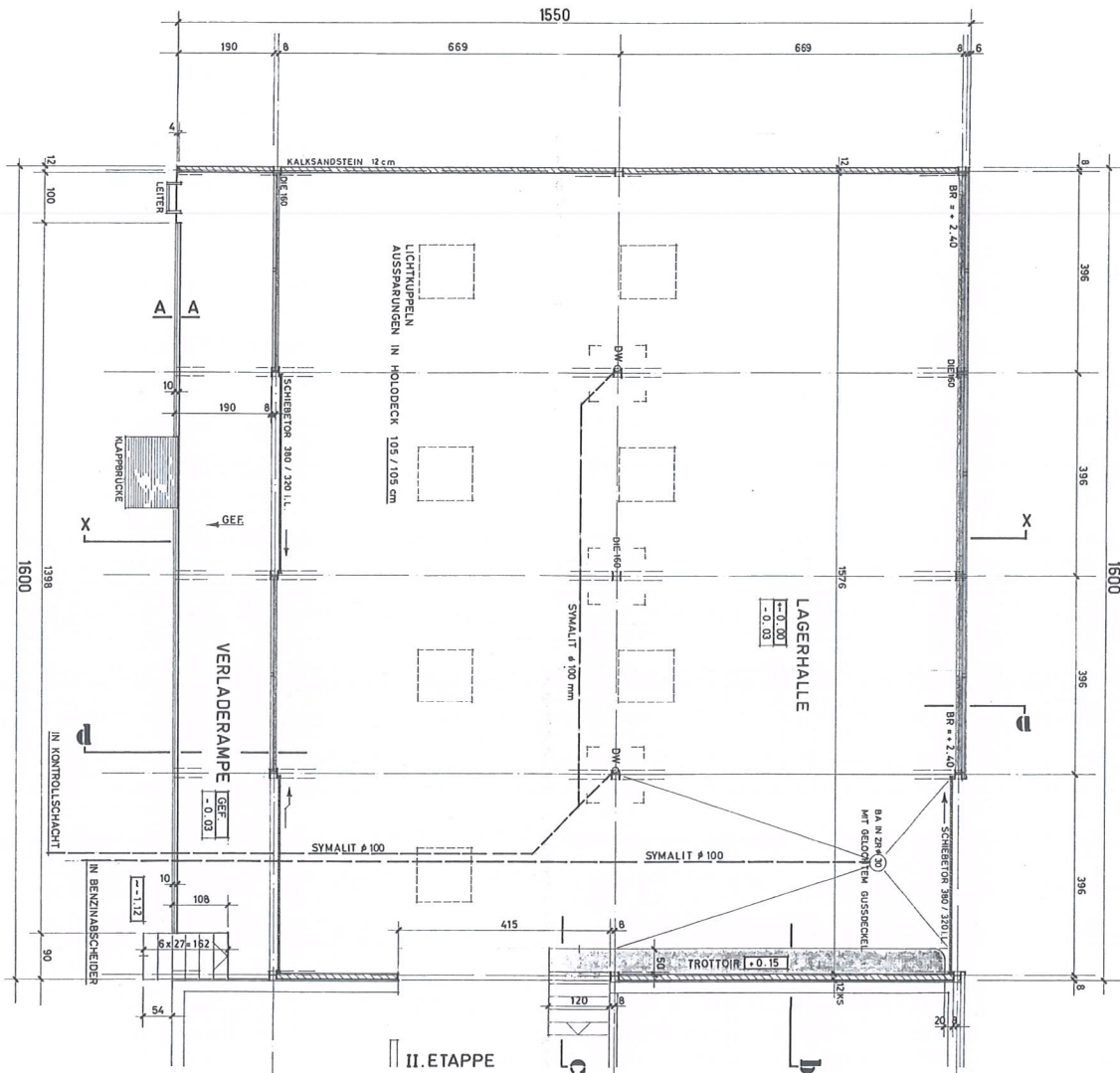

GRUNDRISS 1 : 50

DETAIL A-A MST. 1 : 5

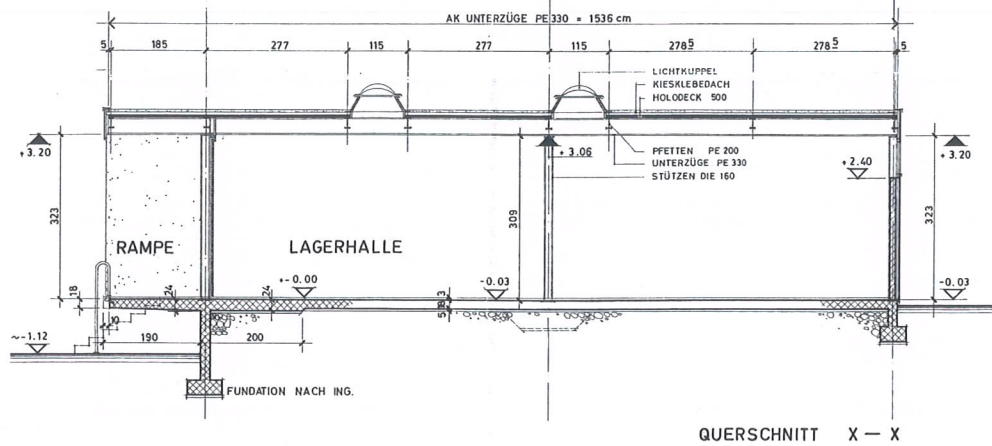

QUERSCHNITT X - X

GEZ	GRUNDRISS + QUERSCHNITT		OBJEKT : NEUBAU LAGERHALLE IN GLARUS
JB			BAUHERR : A. RIEGG / BEDACHUNGEN/GLARUS
DAT	20.9.72		STÜCK - JACOBER, 4SCHITTEN
REV			BAUHOFFST. : 3. 3750 GLARUS
NR	MST	EXPL	
156 / 6	1	50	
GR 74 / 60			

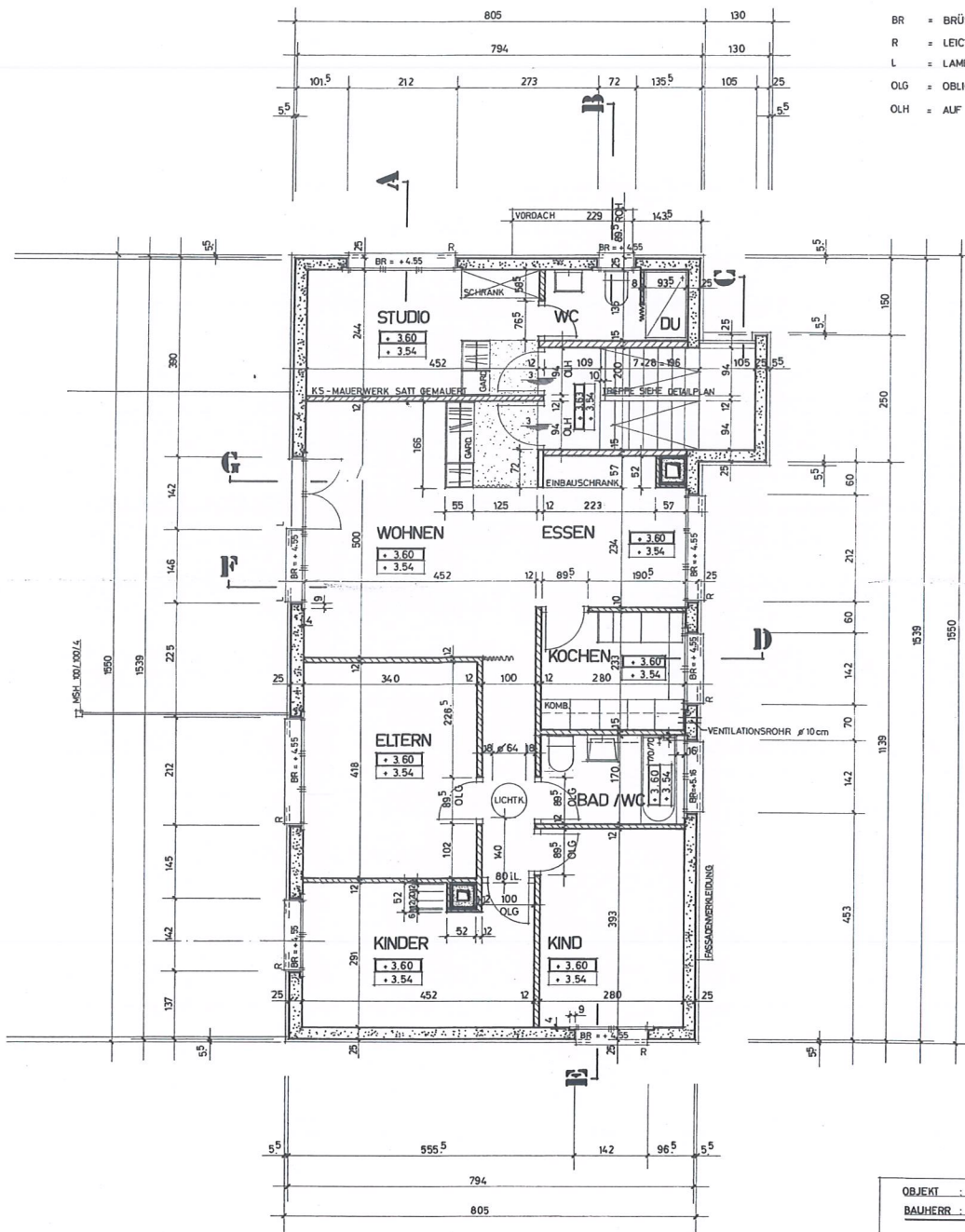

- BR = BRÜSTUNGSHÖHE ROH
- R = LEICHTMETALL-ROLLADEN
- L = LAMELLENSTOREN 60 mm (WOHNEN NUR VORSEHEN!)
- OLG = OBLICHT IN GLAS (NORM ST-J)
- OLH = AUF OBERLICHTHÖHE HOLZBLENDE (NORM-TÜRE)

STUDIO

- B : COLOVINYL
- W : ABRIEB / DISP.
- D : ABRIEB / DISP.

DOUCHE WC

- B : COLOVINYL
- W : PLÄTTLI / ABRIEB / DISP.
- D : ABRIEB / DISP.

WOHNEN

- B : NADELFLZ
- W : ABRIEB / DISP.
- D : WEISSPUTZ

ESSEN

- B :
- W : DITO WOHNEN
- D :

KOCHEN

- B : COLOVINYL NR. 666
- W : ABRIEB / DISP. / WANDPLÄTTLI
- D : ABRIEB / DISP.

BAD / WC

- B : COLOVINYL NR. 685
- W : WANDPLÄTTLI / ABRIEB / DISP.
- D : ABRIEB / DISP.

ELTERN

- B : NADELFLZ
- W : ABRIEB / DISP.
- D : ABRIEB / DISP.

KINDER

- B :
- W : DITO ELTERN
- D :

- DURISOL - MAUERWERK
- BACKSTEIN + ZELLTON
- KS - MAUERWERK
- BETON

OBJEKT : WOHNTRAKT IM BUCHHOLZ, GLARUS		STUCCI - JACOBER ARCHITEKTEN BAHNHOFSTR. 12, 6700 GLARUS	
BAUHERR : A. RÜEGG, BEDACHUNGEN, GLARUS			
GRUNDRISS OBERGESCHOSS		MST	1 : 50
GEZ	GF	DAT	7.FEB. 1973
		REV	13. 3. 73
		NR	156 / 10
		CR	56/56

PLAN	DATUM 15.1.90.	GEZ. WÖ.	M = 1:100	GR. 55/30	REV.
2	AUFSTOCKUNG WOHN u. GESCHÄFTSHAUS ELGGISSTR. 6 8750 GLARUS				
BAUHERR: PETER VON ROTZ GLARUS					
ARCHITEKT: A. MÄCHLER ELGGISSTR. 6 8750 GLARUS Tel. 058 61 34 62					

DER BAUHERR :

DER ARCHITEKT :

GLARUS DEN.

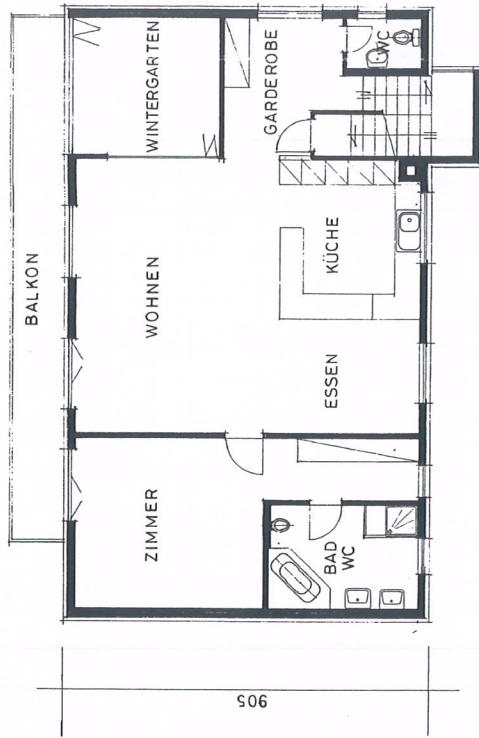

2. OBERGESCHOSS

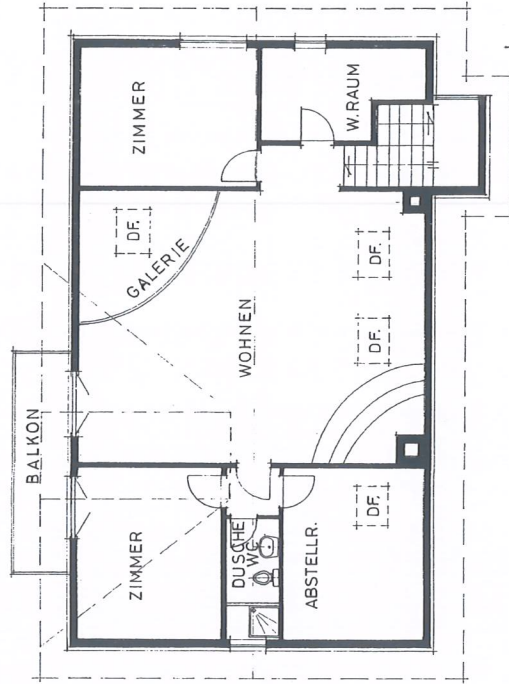

DACHGESCHOSS