

Commune de

Villars-sur-Glâne

Route des Dailles 37, 1752 Villars-sur-Glâne, Suisse
parcelle n.1717 (4453)
Plans PPE d'un immeuble de 11 appartements

Echelle:

1:100

Date:

17.06.2024

Format :

A4

01-01

Sous-sol/Rez-de-chaussée

Mandants:

Société Keyzell Invest Sàrl
21 d'In Riaux 10A
1726 Fribourg

Société RB associés Sàrl
La Russie 41
2525 Le Landémont

Etablissement des plans PPE :



DIRECTION SUIVI

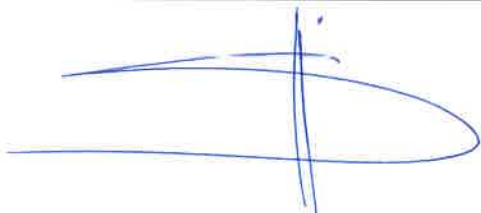

Buzander Dupasquier

Commune de

Villars-sur-Glâne

Route des Dailles 37, 1752 Villars-sur-Glâne, Suisse
parcelle n.1717 (4453)

Plans PPE d'un immeuble de 11 appartements

Echelle:

Date:

Format :

1:100
17.06.2024
A4

01-02

1er étage

Mandants:

Société Keyzell Invest Sàrl
Z.I. d'In Riaux 10A
1726 Farvagny

Société RB associés Sàrl
La Russe 41
12525 Le Landeron

Etablissement des plans PPE :



DIRECTION SUIVI



Barpander Dupasquier

Commune de

Villars-sur-Glâne

Route des Dailles 37, 1752 Villars-sur-Glâne, Suisse
parcelle n.1717 (4453)

Plans PPE d'un immeuble de 11 appartements

Echelle :

Date :

Format :

1:100

17.06.2024

A4

01-03

2ème étage

Mandants :

Société Keyzell Invest Sàrl
2.1, d'In Riaux 10A
1726 Farvagny

Société RB associés Sàrl
La Russie 41
2525 Le Landécron

Etablissement des plans PPE :



DIRECTION SUIVI

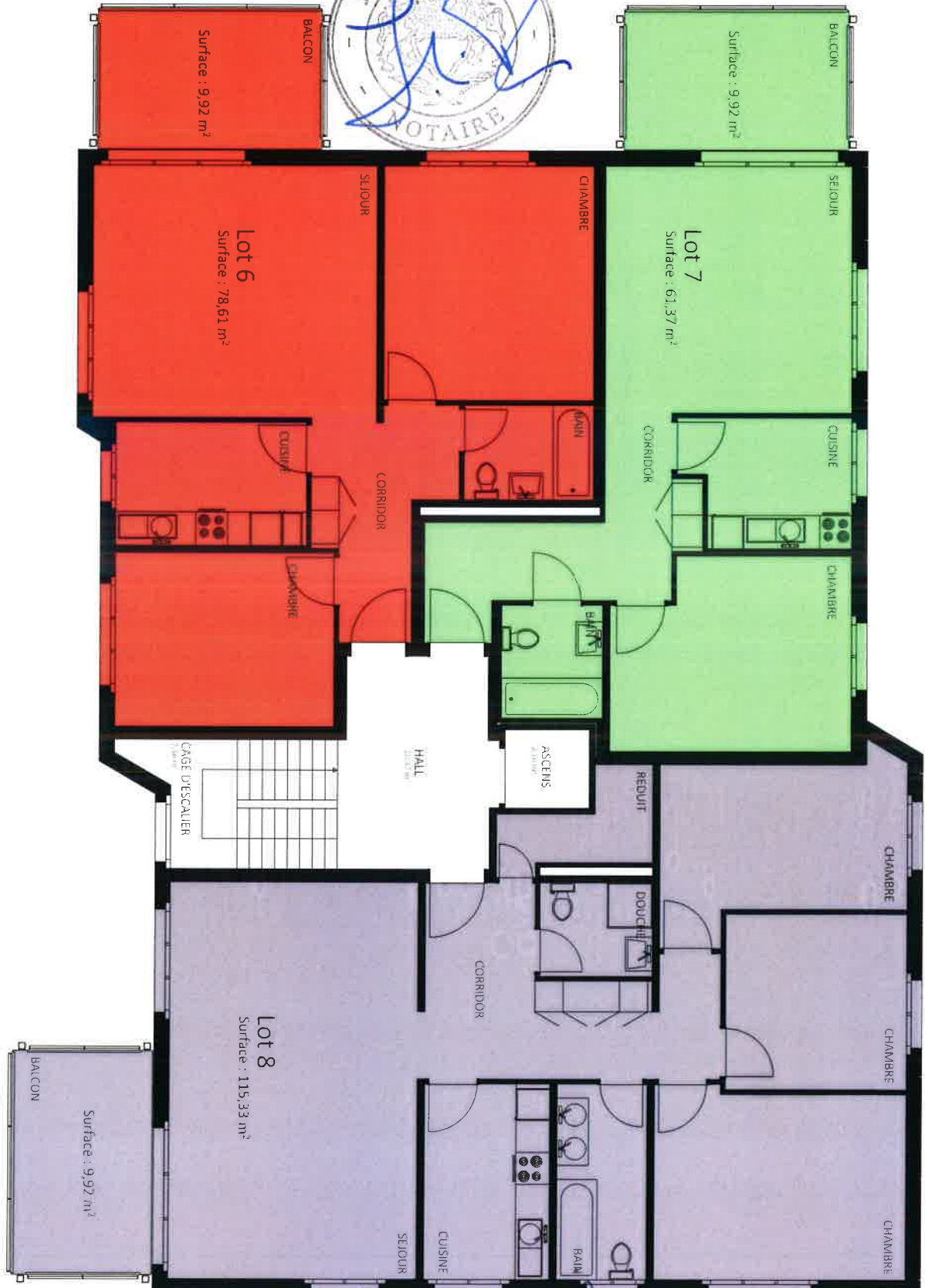

Bymuder & Pasquier

Commune de

Villars-sur-Glâne

Route des Dailles 37, 1752 Villars-sur-Glâne, Suisse
parcelle n.1717 (4453)
Plans PPE d'un immeuble de 11 appartements

Echelle:

Date:

Format :

1:100
17.06.2024

A2

01-04

3ème étage

Mandants:

Société Keyzell Invest Sàrl
Z.I. d'In Riaux 10A
1726 Farvagny

Société RB associés Sàrl
La Russie 41
2525 Le Landeron

Etablissement des plans PPE :



DIRECTION SUIVI



Burgunder Dupasquier

Commune de

Villars-sur-Glâne

Route des Dailles 37, 1752 Villars-sur-Glâne, Suisse
parcelle n.1717 (4453)
Plans PPE d'un immeuble de 11 appartements

Echelle:

1:100

Date:

17.06.2024

Format :

A4

01-05

4ème étage

Mandants:

Société Keyzell Invest Sàrl
21 d'In Riaux 10A
1726 Farvagny

Société RB associés Sàrl
La Russie 41
2525 Le Landeron

Etablissement des plans PPE :



DIRECTION SUIVI



Bylander Dupasquier