PROPRIETARIO/ISTANTE:

PROGETTISTA:

LEGENDA:

TN *terreno naturale*

TS terreno sistemat

quote nuovi muri

N

2° PIANO 1:100

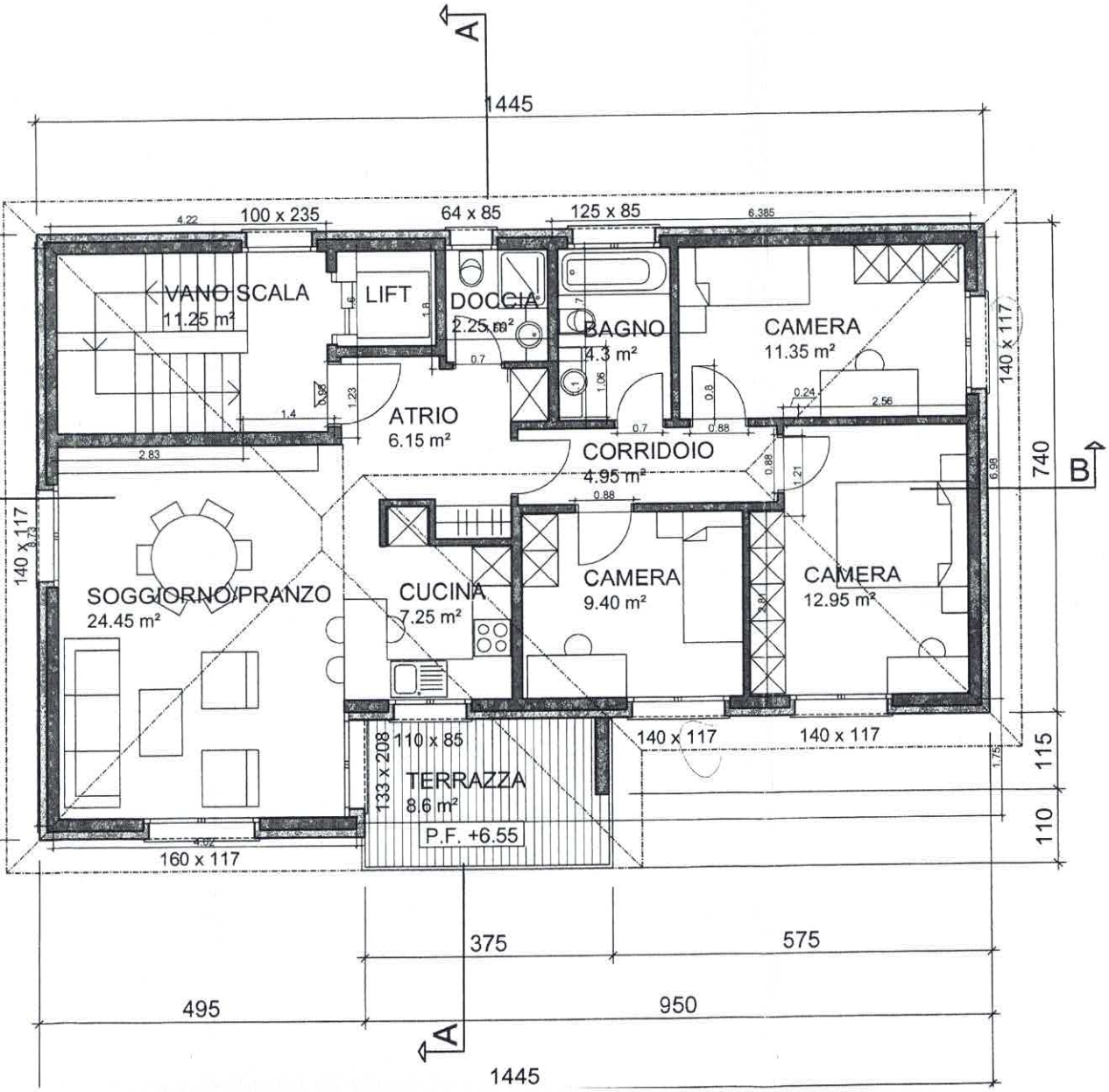

MODIFICHE:

FORMAZIONE DI DUE CASE PLURIFAMILIARI
AL MAPPALE N° 781 NEL COMUNE DI LUMINO

ISTANTE: ARCHILINE, STUDIO TECNICO E D'ARCHITETTURA, BELLINZONA
PROPRIETARIO: CLAUDIO CAVALLO, CAMORINO

CASA 2 - RES. GARDENA
1°PIANO E 2° PIANO

OGGETTO N°: 2014-090

PIANO N°:

ARCHILINE
STUDIO TECNICO