Projet de cinq immeubles, Rue de Forcel 1636 Broc

Hebati immobilier, Rue de Cäro 1, 1630 Bulle

Attique bât. A+B+C

Atelier Architecture Concept Sarl
Route du Pâquis 1, 1720 Corminboeuf
026 / 422 90 00
info@atelierarchitecture-concept.ch

Version
04

Echelle:	
Format:	212x57
Date:	24.04.2026
Dessiné par:	AP
Vérifié par:	AP
Plan n°:	05

EXECUTION

MODIFICATIONS	IN	DATE	DESS	MODIFICATIONS	IN	DATE	DESS
	A						
	B						
	C						
	D						
	E						

La Direction des Travaux (DT) est tenue de procéder à la vérification des présents plans d'exécution avant toute mise en oeuvre.
Cette vérification porte sur la conformité au projet général et la cohérence entre les corps de métiers

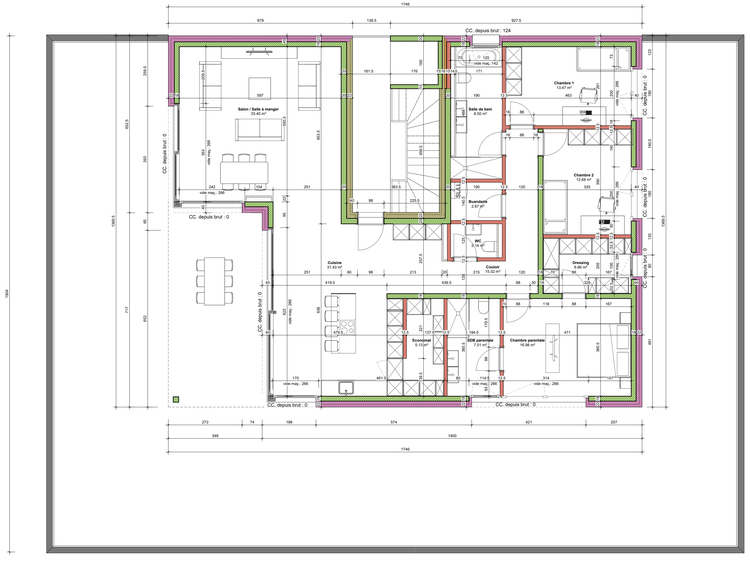

COUPE A-A

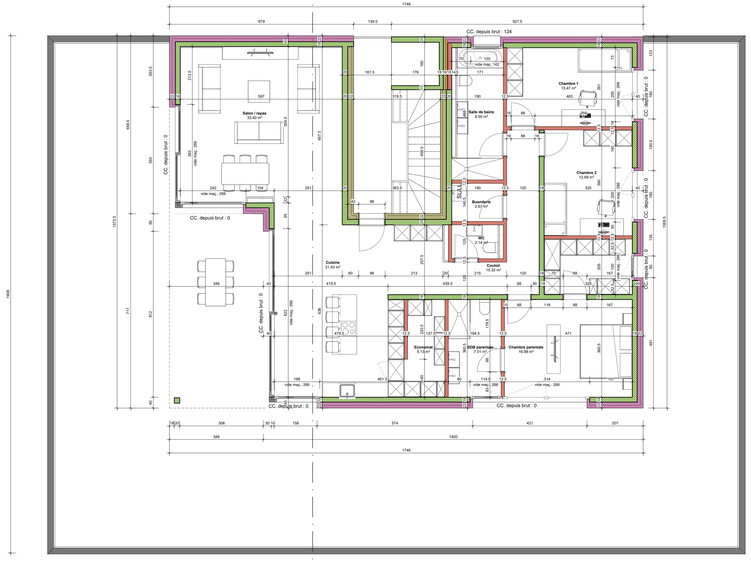
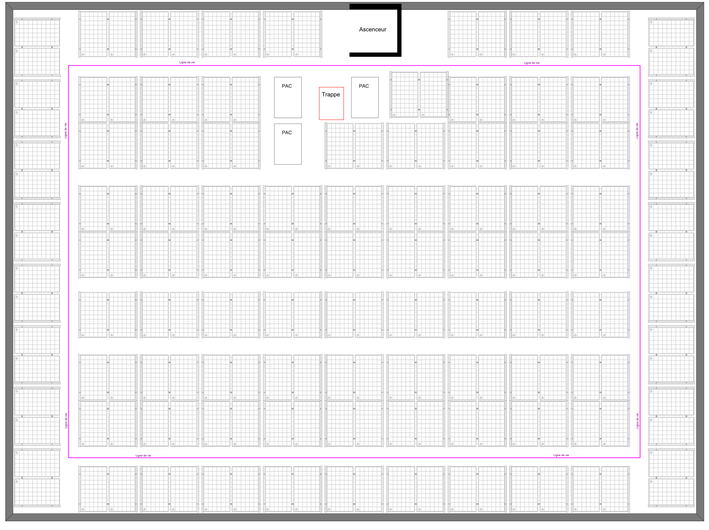
COUPE A-A