

BB

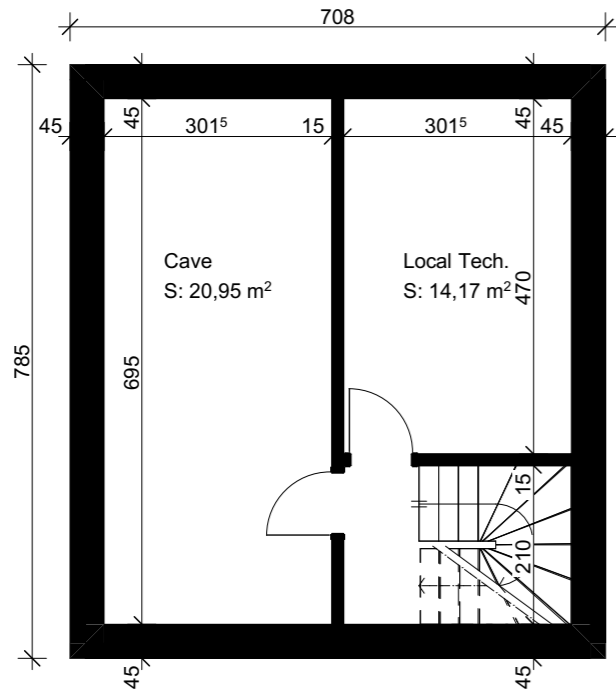

AA

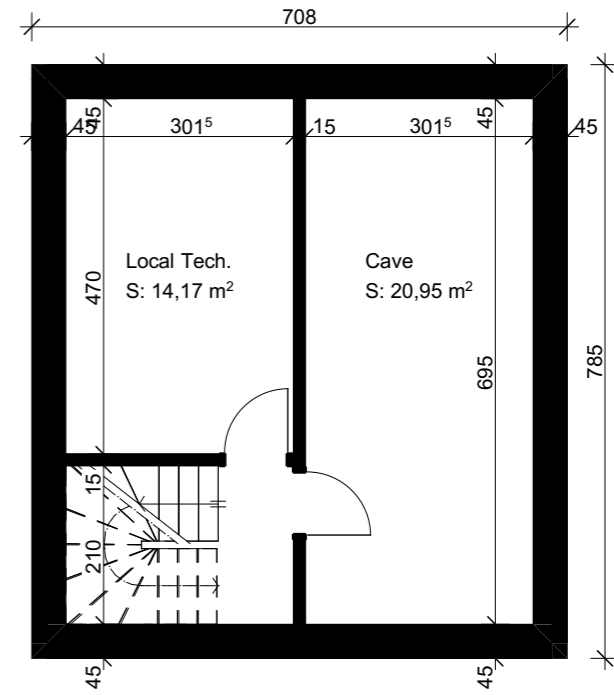
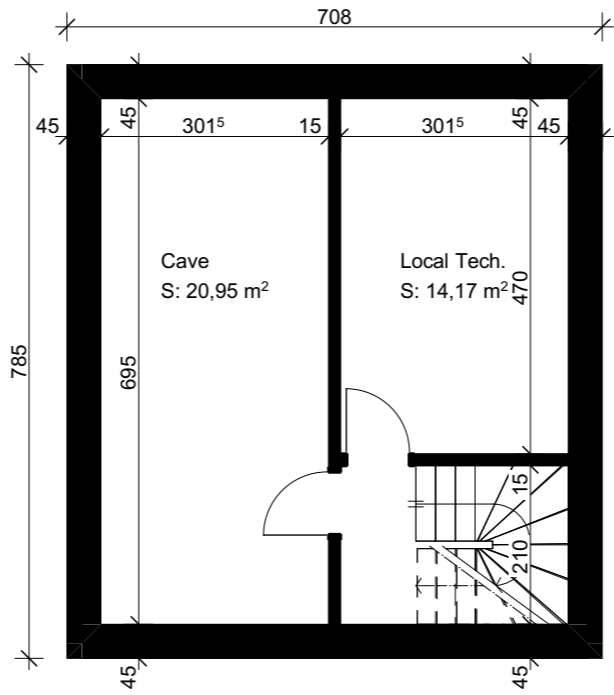

AA

BB

DOSSIER : 2025-353 Elmi - Blend - Colombier
 TRAVAUX : Construction de villas
 ADRESSE : Rue de la Côte 11, 2013 Colombier
 PROPRIETAIRE : G.E IMMOB SARL

SATAC : 122 381



PHASE :

SANCTION



Rmoved SA : admin@rmoved.ch / Bayerel 8 / 2063 Engollon
 Architecte : Salomé Jacquot / [M : salome@rmoved.ch](mailto:salome@rmoved.ch) / T : 076 478 03 38

FORMAT: A3 - ECHELLE:1:100

DATE: 12 Décembre 2025

Sous-sol

INDICE : D

N° 05

ARCHITECTE :

MAITRE D'OUVRAGE :

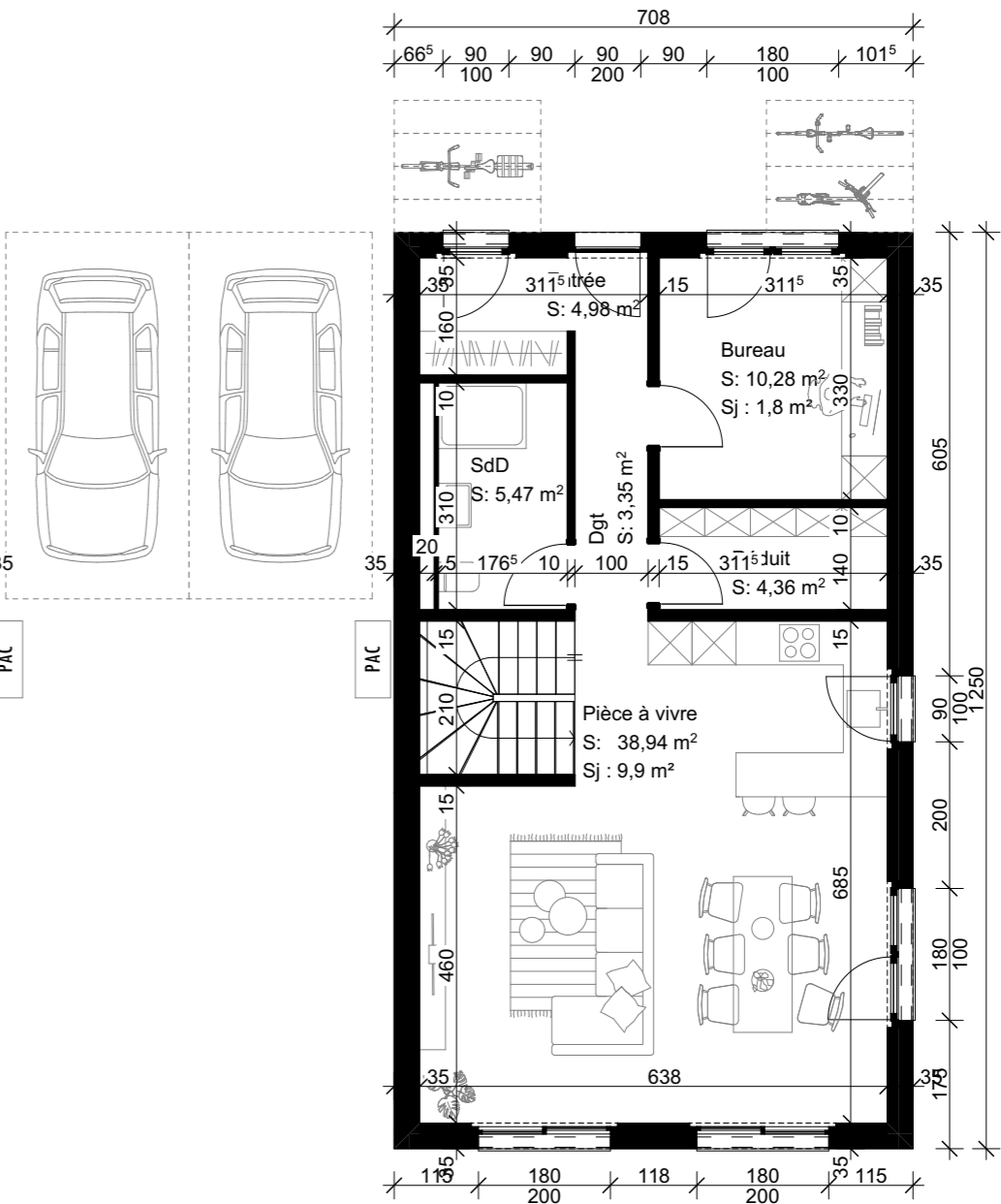
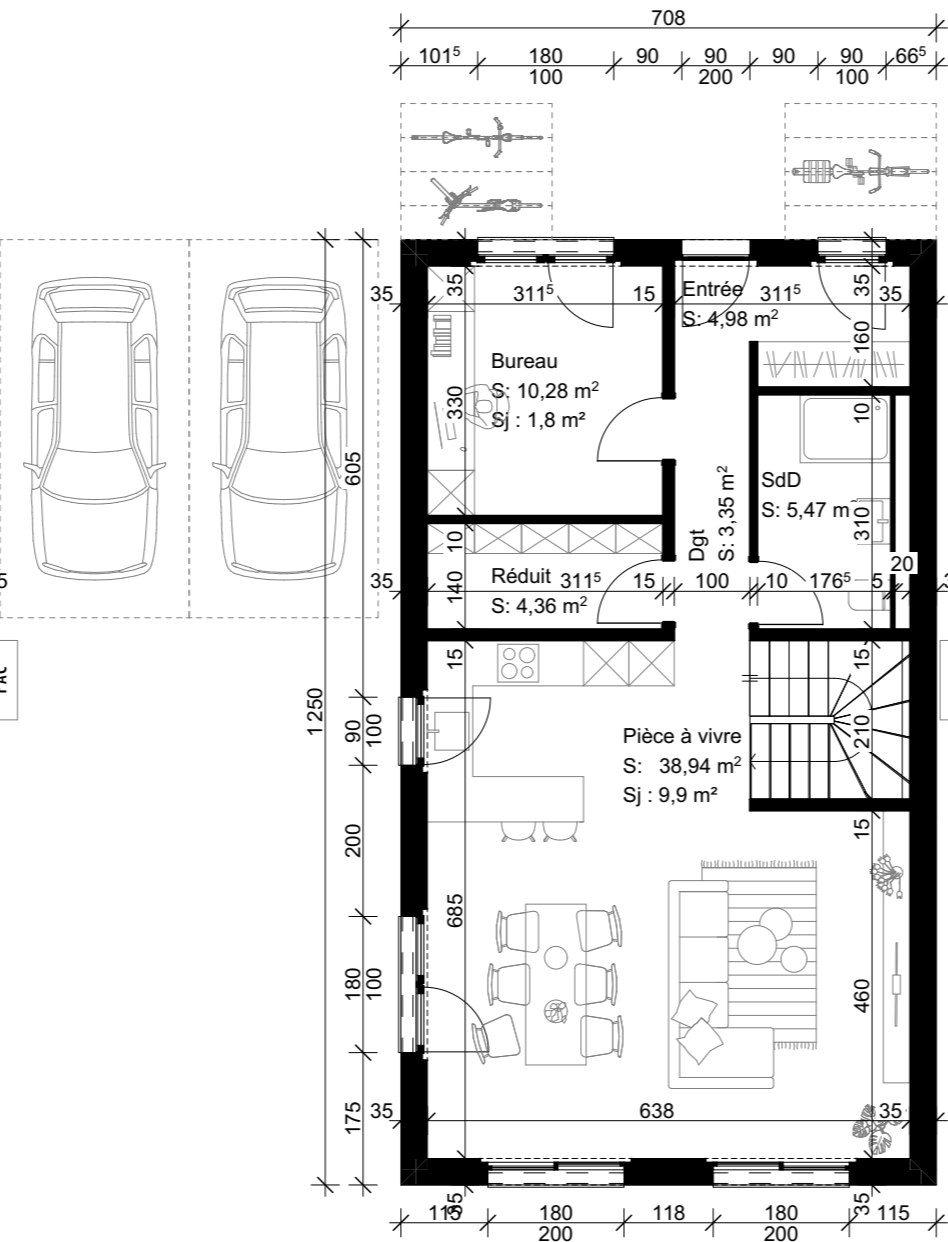
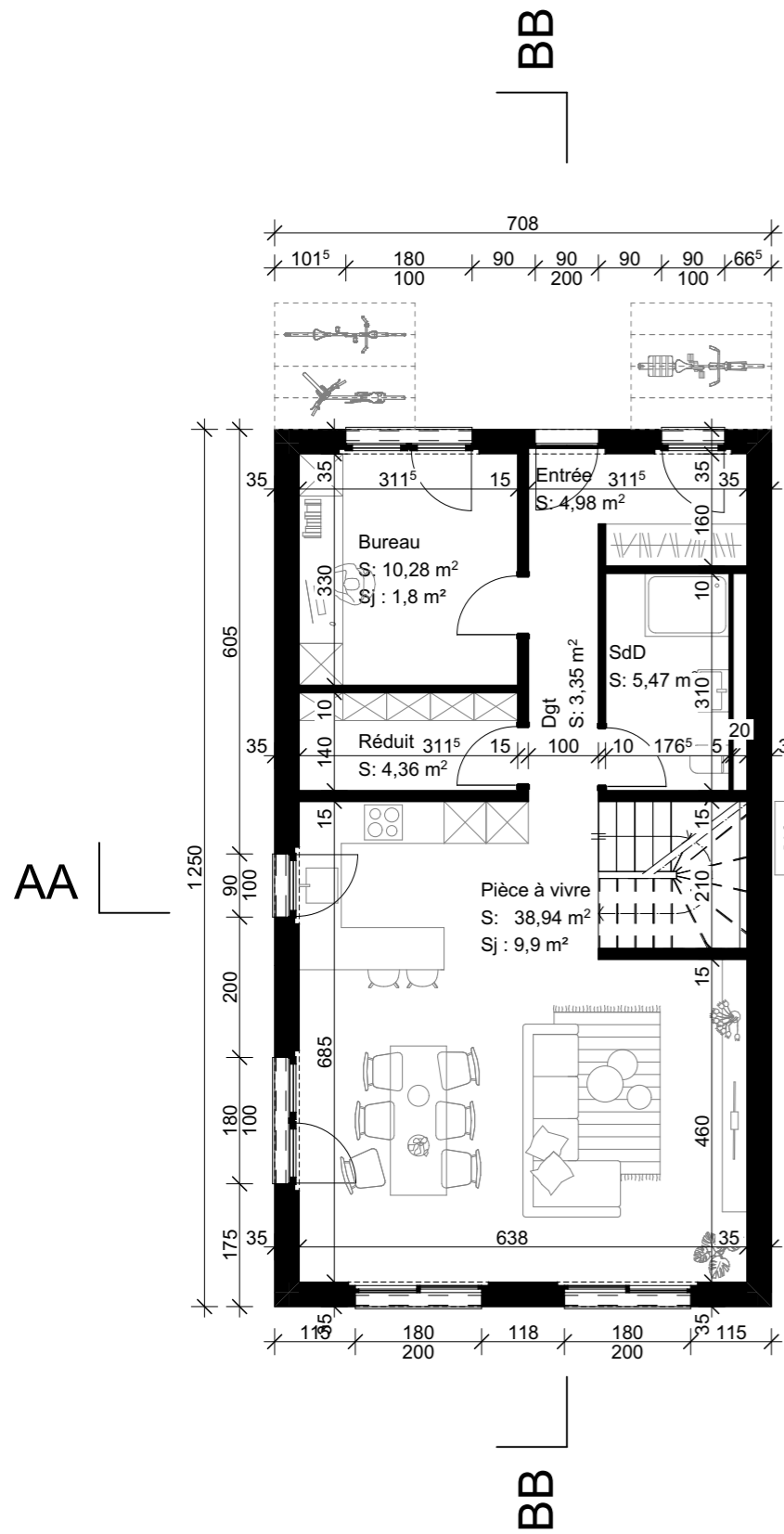

DOSSIER : 2025-353 Elmi - Blend - Colombier
 TRAVAUX : Construction de villas
 ADRESSE : Rue de la Côte 11, 2013 Colombier
 PROPRIETAIRE : G.E IMMOB SARL

SATAC : 122 381



PHASE :

SANCTION



Rmoved SA : admin@rmoved.ch / Bayerel 8 / 2063 Engollon
 Architecte : Salomé Jacquot / M : salome@rmoved.ch / T : 076 478 03 38

FORMAT : A3 - ECHELLE : 1:100

DATE : 12 Décembre 2025

Rez-de-chaussée

INDICE : D

N° 06

ARCHITECTE :

MAITRE D'OUVRAGE :

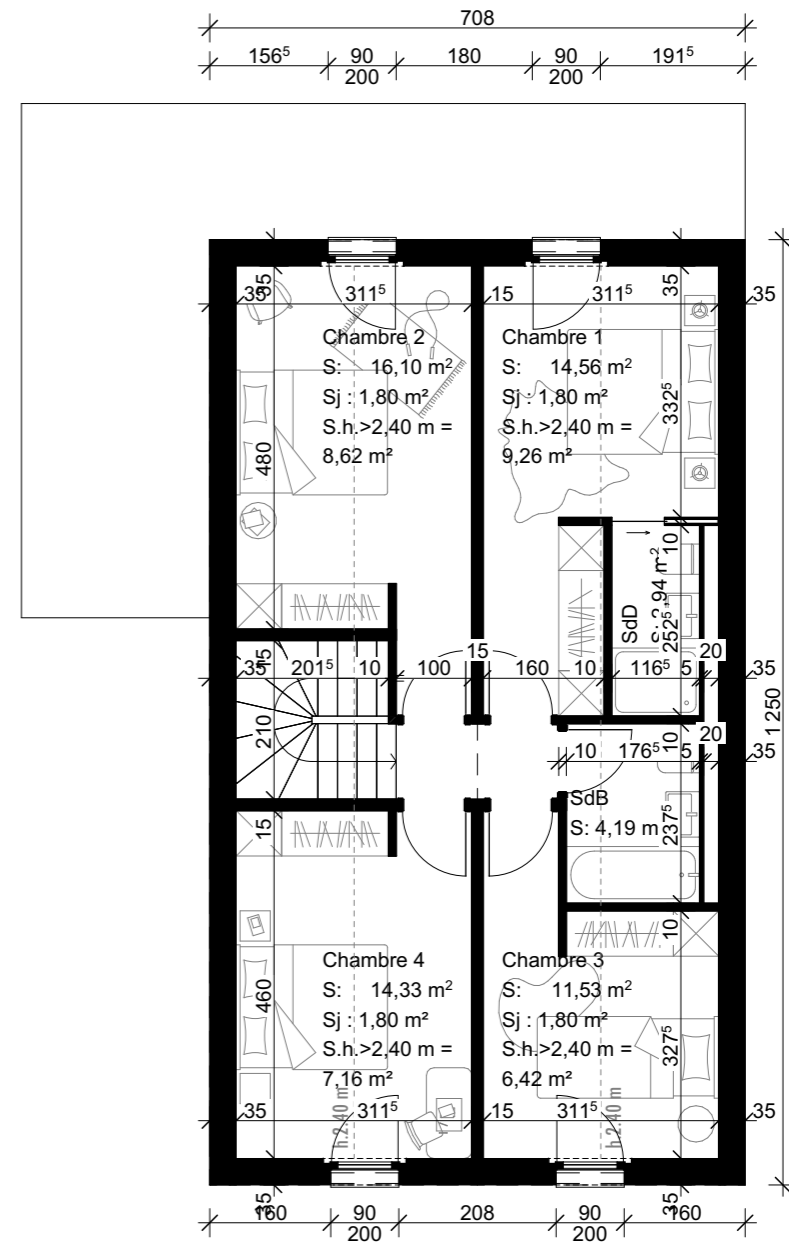
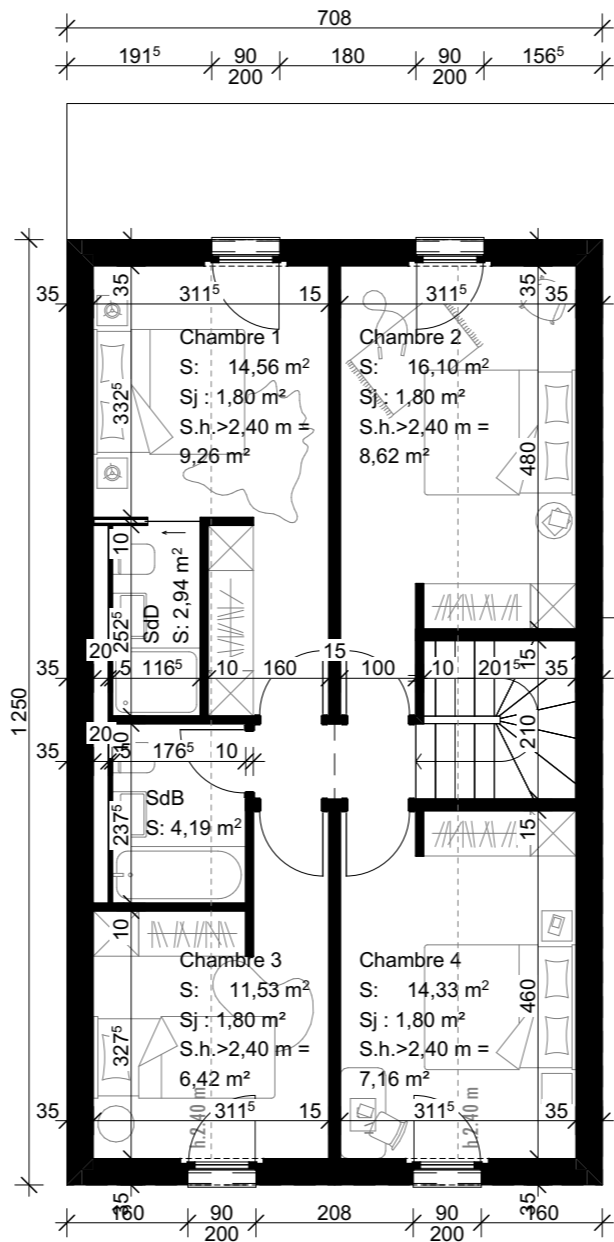
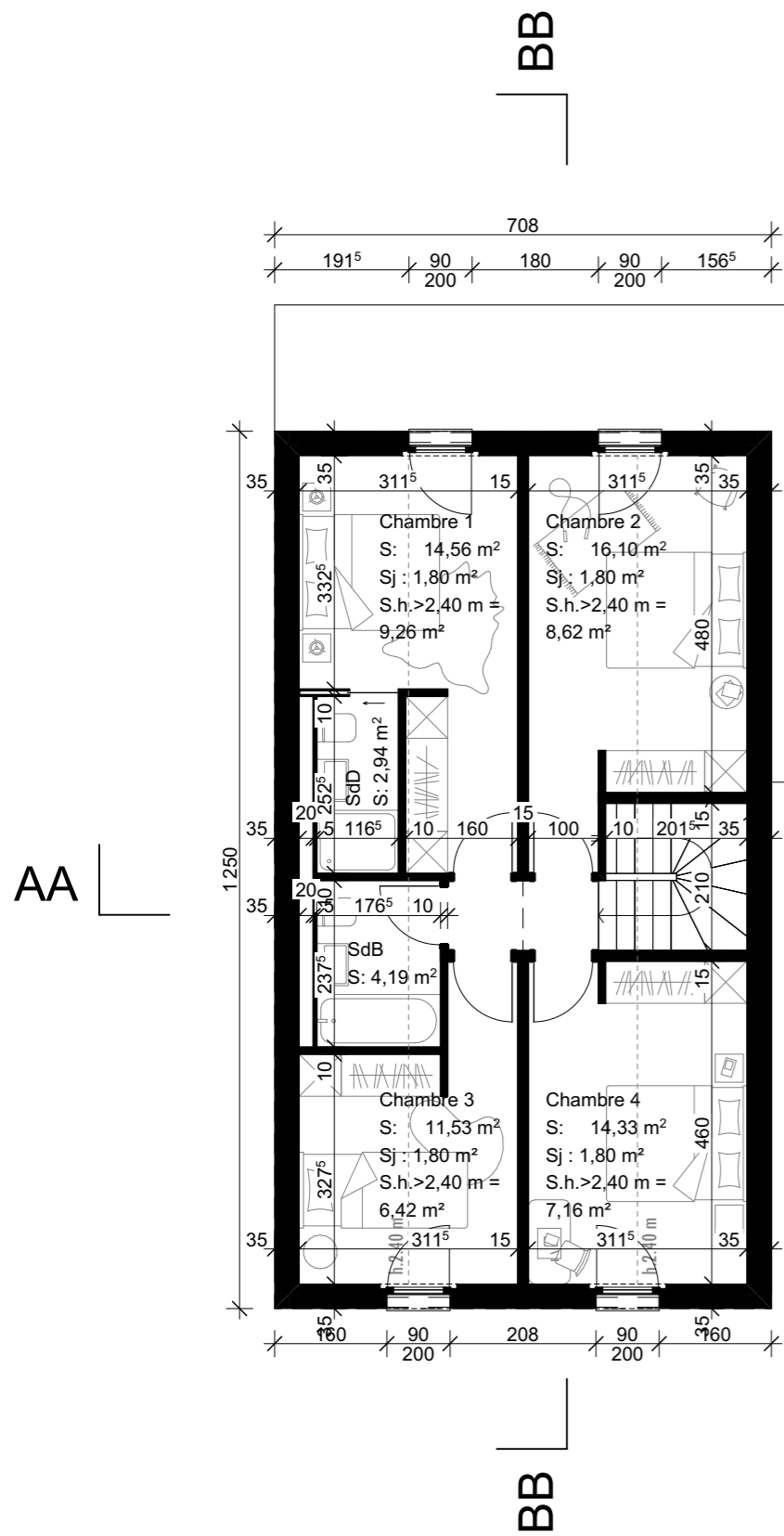

DOSSIER : 2025-353 Elmi - Blend - Colombier
 TRAVAUX : Construction de villas
 ADRESSE : Rue de la Côte 11, 2013 Colombier
 PROPRIETAIRE : G.E IMMOB SARL

SATAC : 122 381



PHASE :

SANCTION



RmOVED SA : admin@rmoved.ch / Bayerel 8 / 2063 Engollon
 Architecte : Salomé Jacquot / M : salome@rmoved.ch / T : 076 478 03 38

FORMAT : A3 - ECHELLE : 1:100

DATE : 12 Décembre 2025

Niveau 1

INDICE : D

N° 07

ARCHITECTE :

MAITRE D'OUVRAGE :

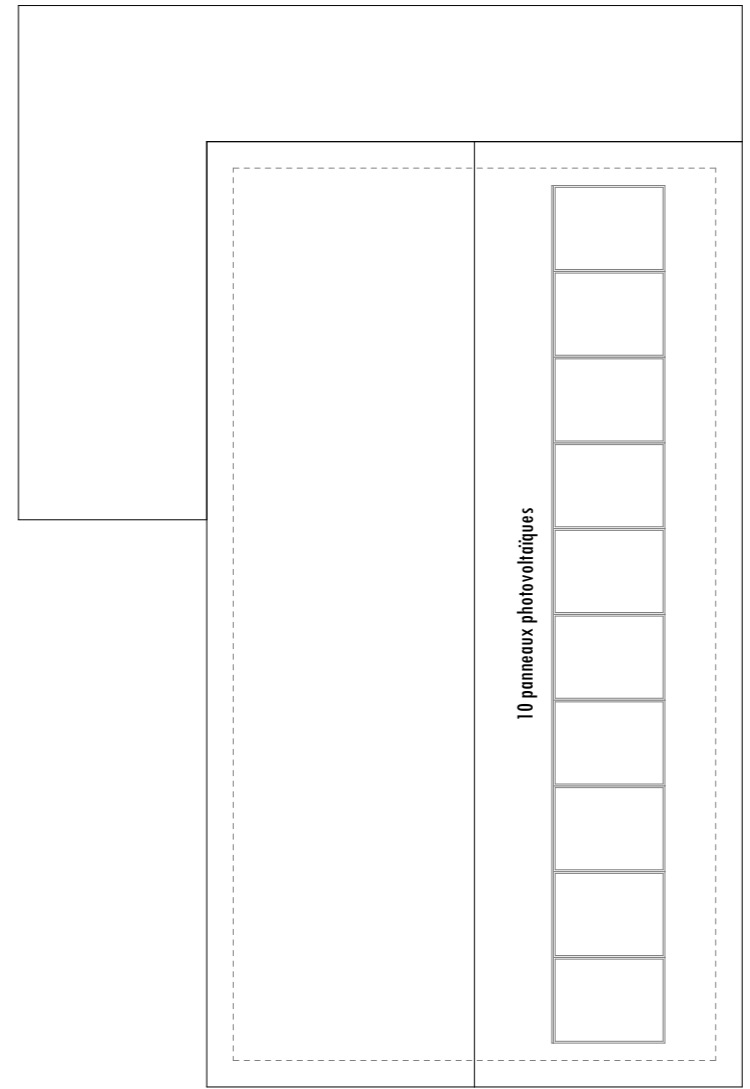
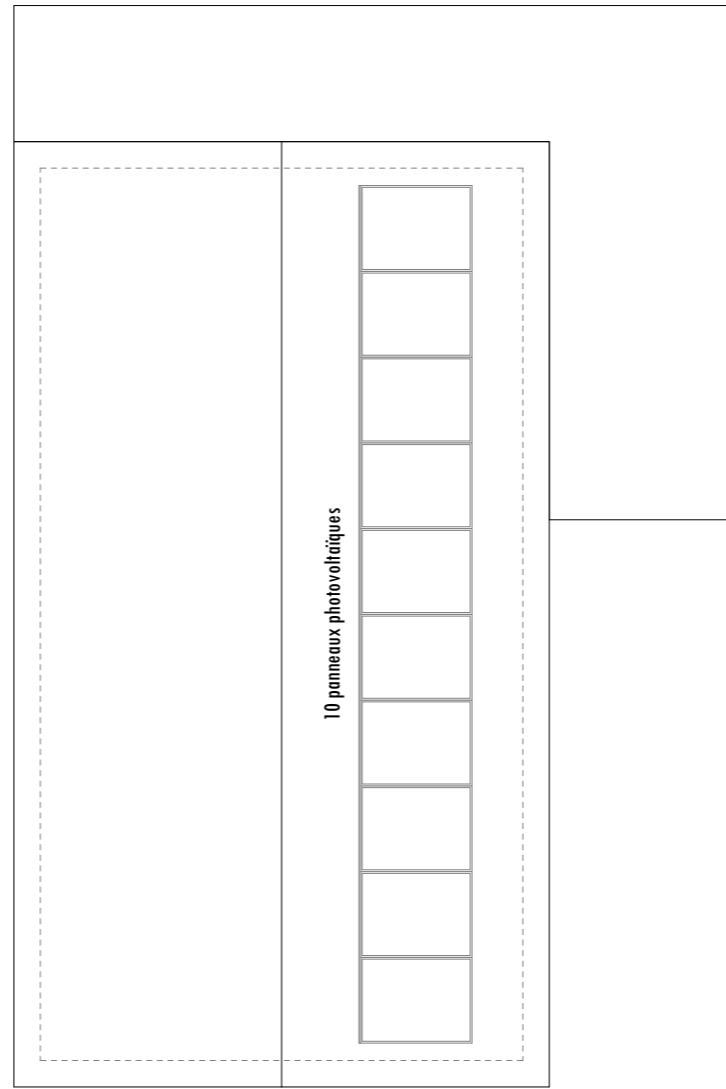
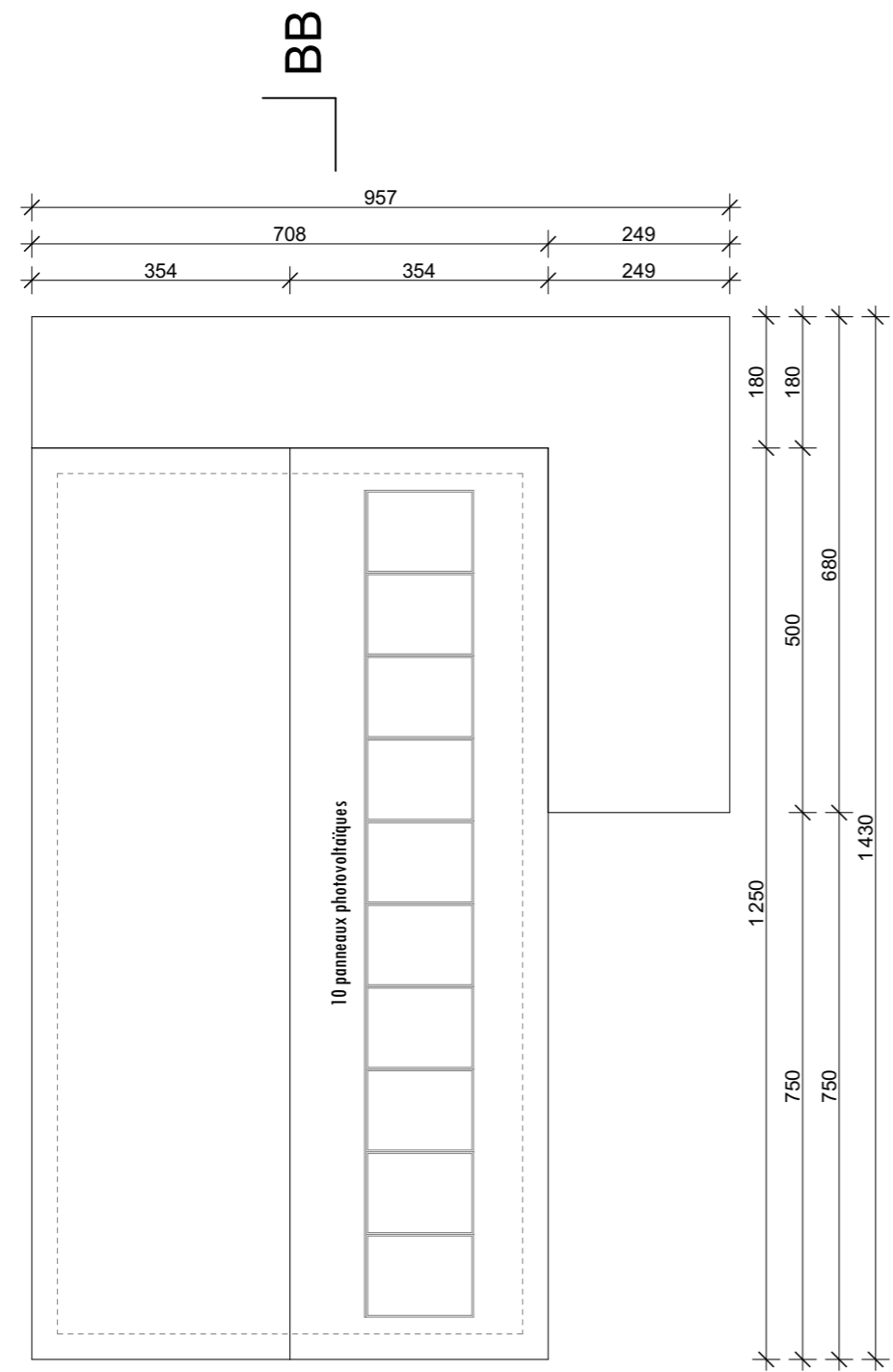

DOSSIER : 2025-353 Elmi - Blend - Colombier
TRAVAUX : Construction de villas
ADRESSE : Rue de la Côte 11, 2013 Colombier
PROPRIETAIRE : G.E IMMOB SARL

SATAC : 122 381



PHASE :

SANCTION



Rmoved SA : admin@rmoved.ch / Bayerel 8 / 2063 Engollon
 Architecte : Salomé Jacquot / M : salome@rmoved.ch / T : 076 478 03 38

FORMAT: A3 - **ECHELLE**: 1:100

DATE: 12 Décembre 2025

Toiture

INDICE : D

N° 08

ARCHITECTE :

MAITRE D'OUVRAGE :