

EDIFICAZIONE TRE CASE MONOFAMILIARI
PROPRIETARI DIVERSI
FACCIA TA OVEST
AUTORINESSE

6.50

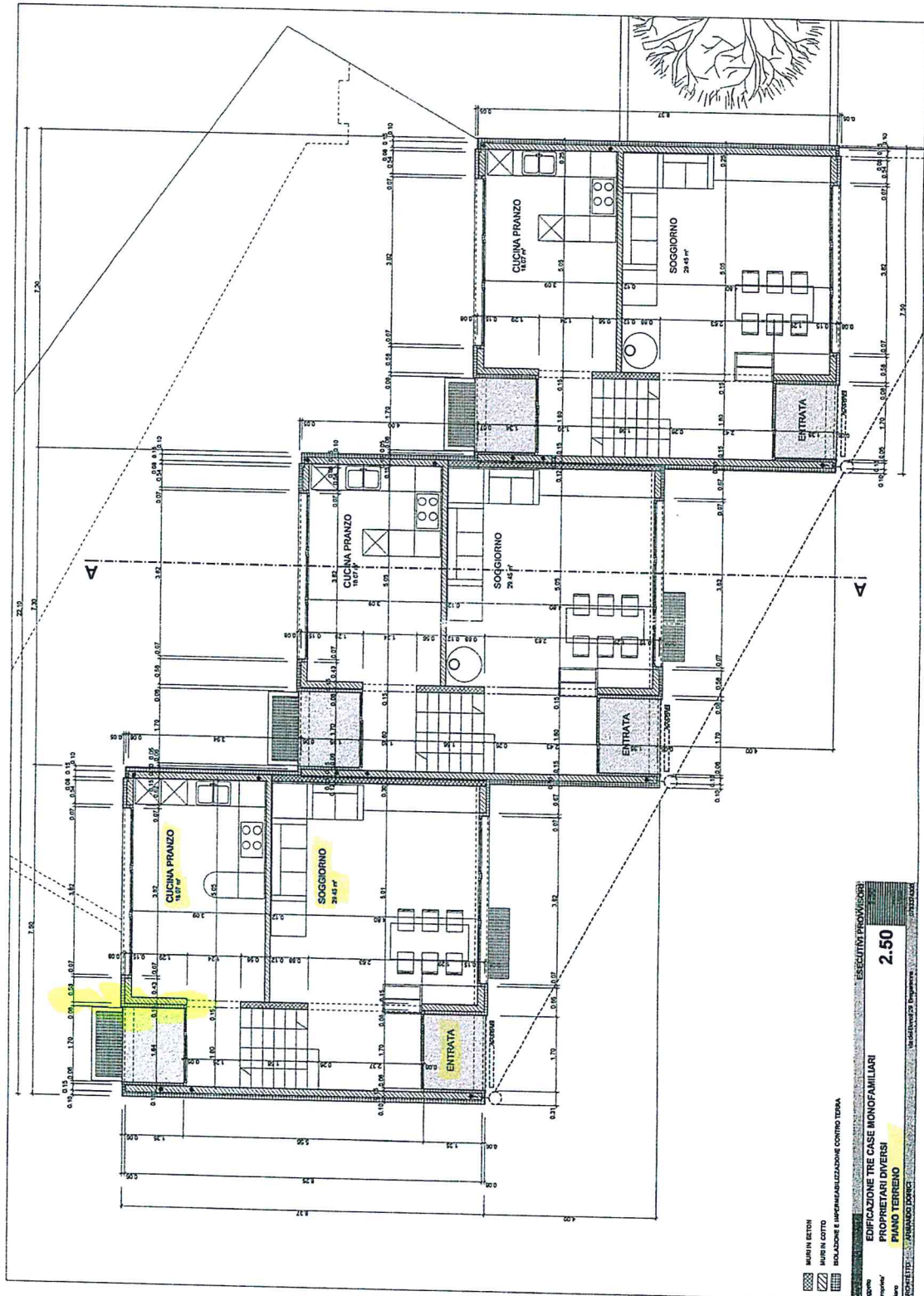

MURINI ESTERI
 MURINI IN COTTO
 SOLAZIONE E IMPERMEABILIZZAZIONE CONTRO TERRA
 ESECUTIVI PROVVISORI
2.50
 EDIFICAZIONE TRE CASE MONOFAMILIARI
 PROPRIETARI DIVERSI
 PIANO TERRENO
 ARCHITETTO: IRINA DI CARO

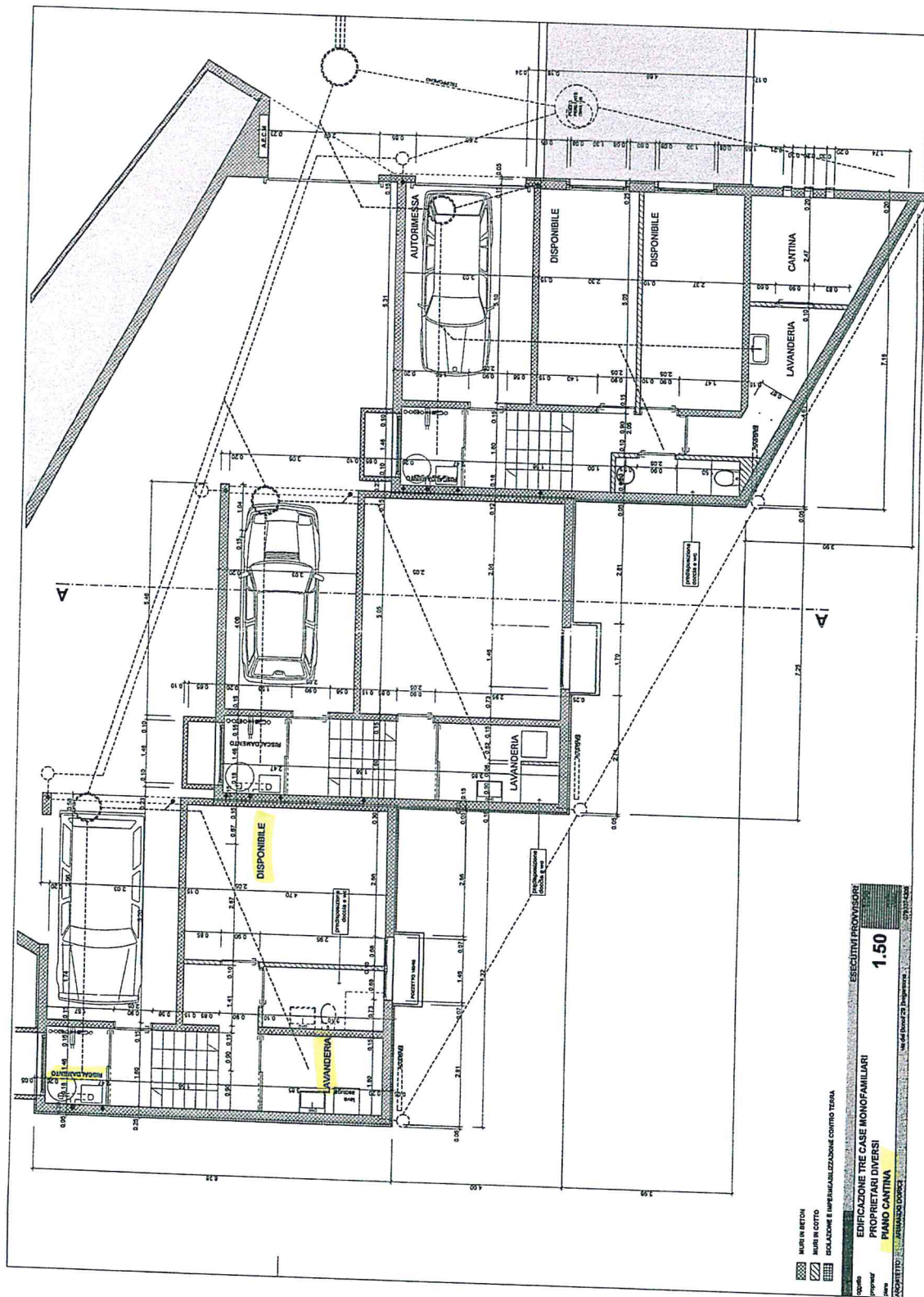

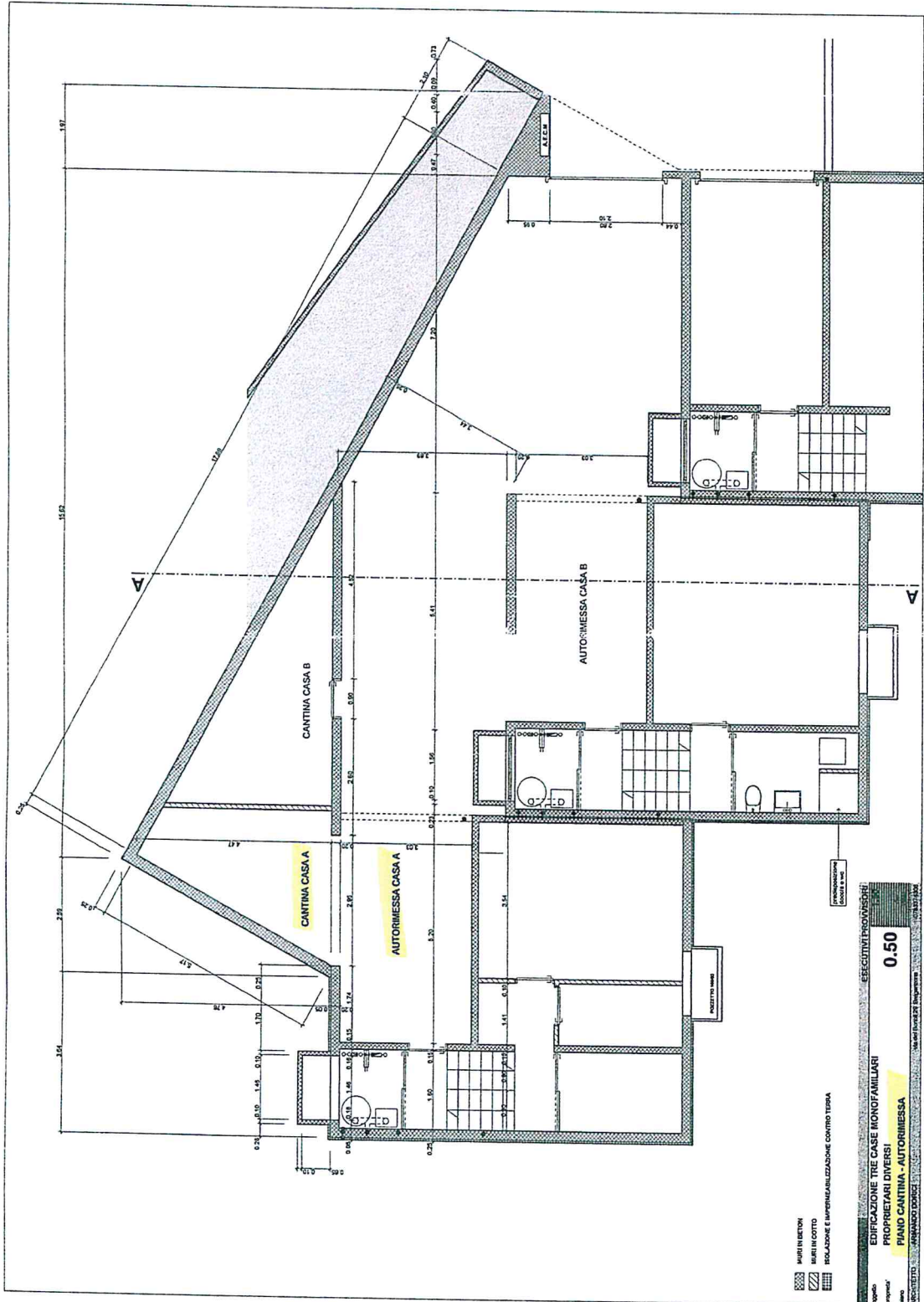

42

1806

180164

1807

18017A

1625A

1655

4.3A

1540

