

PROPRIETÀ DR. BOCCI EMANUELE E LOREDANA

CASA D'ABITAZIONE AL MAPPALE NO. 125 DI GROND

PIANO TERRENO 1:100



DÉSIRÉE TOGNOLA ARCH. DIPL. ETHZ · 6537 GROND · 079 205 10 23

PROPRIETARI: *Dr. Emanuele Bacci*

PROGETTISTA: *F. 23.10.01*

APPROVATO

- 3 APR. 2005

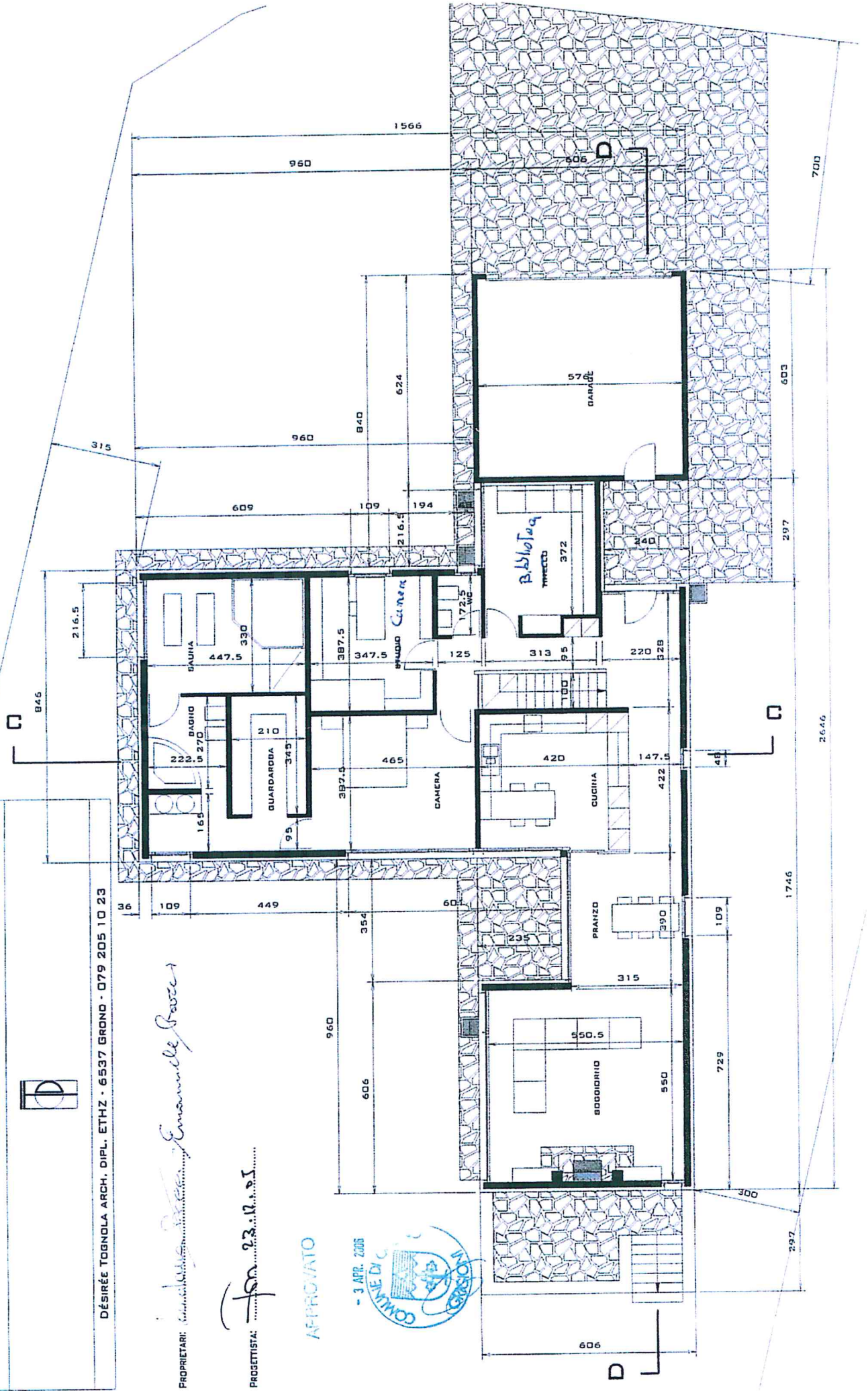

PROPRIETÀ DR. BOCCLEMANUELE E LOREDANA

CASA D'ABITAZIONE AL MAPPALE NO. 125 DI GRONDO

PIANO CANTINA 1:100



DÉSIRÉE TOGNOLA ARCH. DIPL. ETHZ - 6537 GRONDO - 079 205 10 23

PROPRIETARI: *Concetta Rocca, Emanuele Rocca*

PROGETTISTA: *F. Rocca* 23.12.05

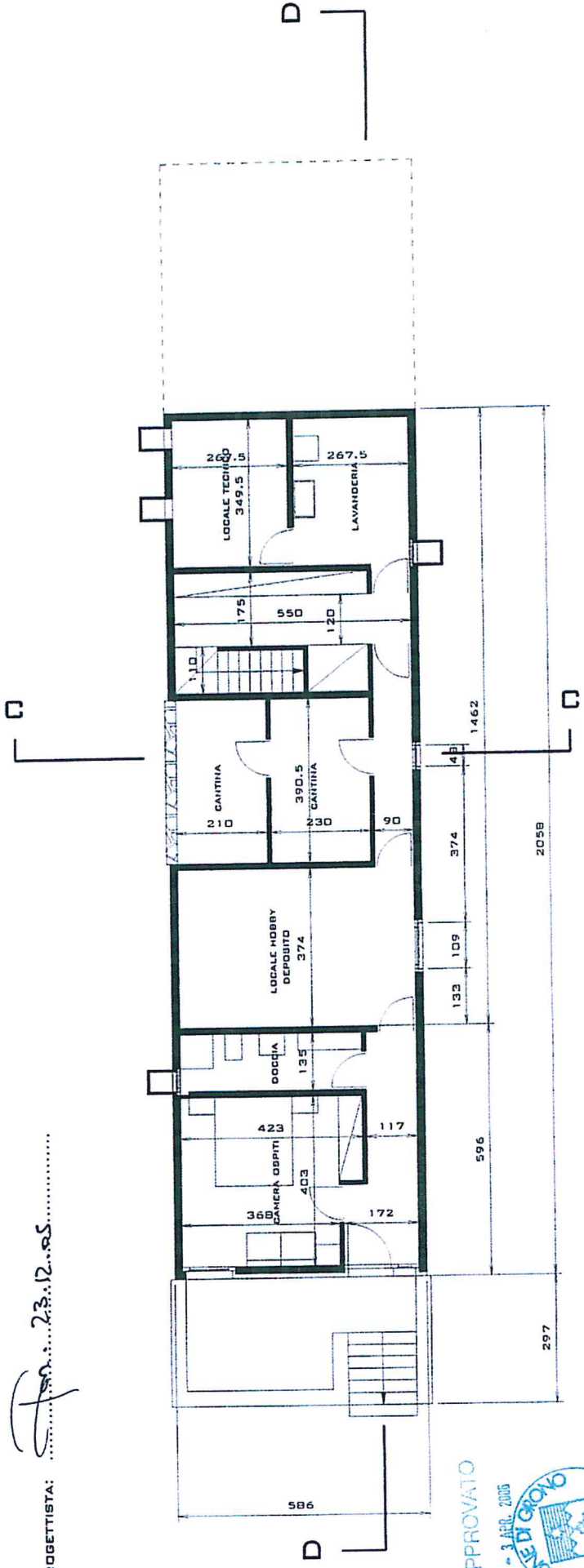

APPROVATO
 3 AGOSTO 2005

Estratto del Catasto delle restrizioni di diritto pubblico della proprietà (Catasto RDPP)

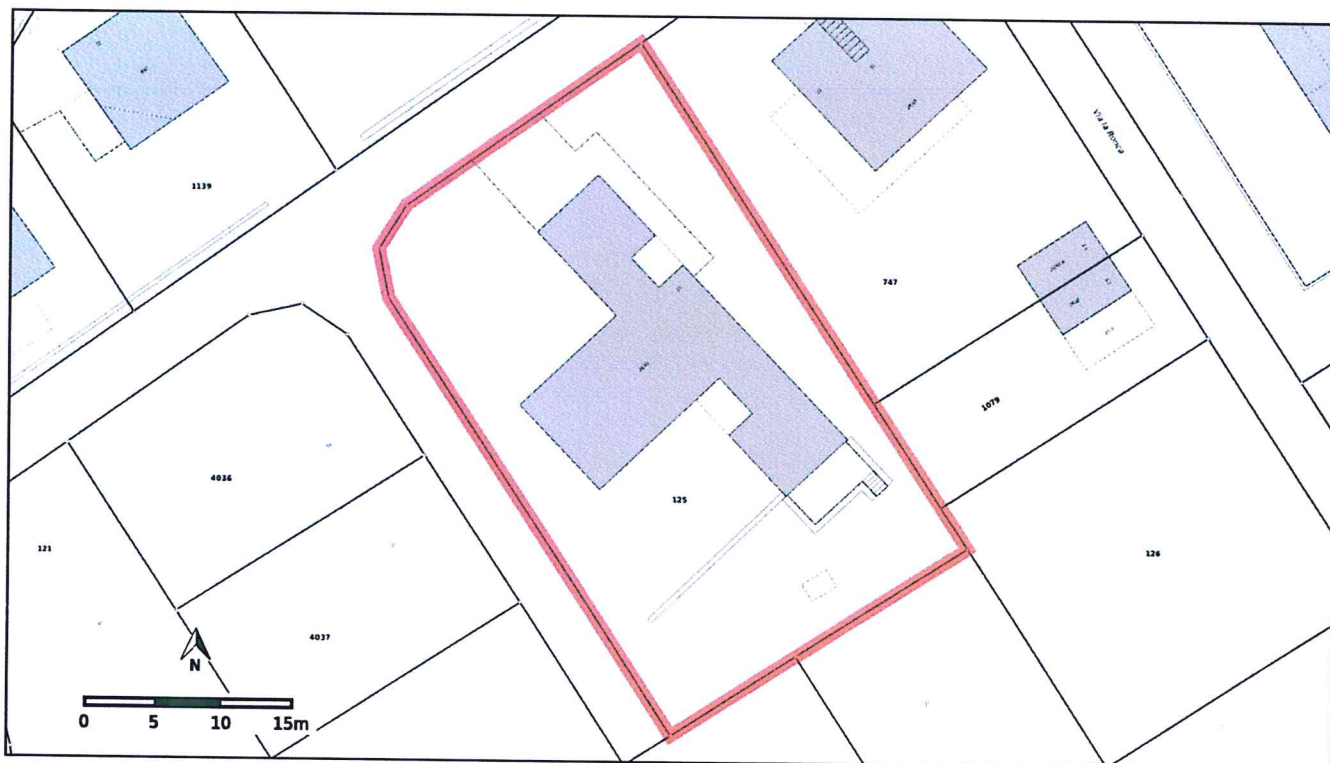

Numero del fondo	125
Tipo di fondo	Bene immobile
E-GRID	CH879178347692
Comune (N. UST)	Grono (3832)
Superficie	1100 m ²
Stato della misurazione ufficiale	19.08.2024

Numero dell'estratto	a298ea9d-30c9-4a2c-843e-c10e843cf755
Data di redazione dell'estratto	19.08.2024
Organo responsabile del Catasto	Ufficio per l'agricoltura e la geoinformazione Ringstrasse 10 7001 Chur http://www.alg.gr.ch