

Proprietario del terreno: Dado Consulenze Sagl

Mapp.1292 - Comune di Sant'Antonino

Piani esecutivi

# PIANO CANTINA

31.03.2025

1:50

A M

- EVENTUALI DIFFERENZE O MODIFICHE DEVONO ESSERE COMUNICATE IMMEDIATAMENTE ALLA D.L. PRIMA DELL'ESECUZIONE

- TUTTE LE MISURE INDICATE SONO GREZZE E VANNO VERIFICATE DAGLI ARTIGIANI IN CANTIERE

- I PIANI CONSEGNATI ALL'ASSUNTORE PRIMA DELL'ULTIMA DATA DI AGGIORNAMENTO DEVONO ESSERE ANNULLATI

- I PIANI DEVO ESSERE SOTTOPOSTI AD UN INGEGNERE STRUTTURALE, E POSSONO SUBIRE MODIFICHE STRUTTURALI

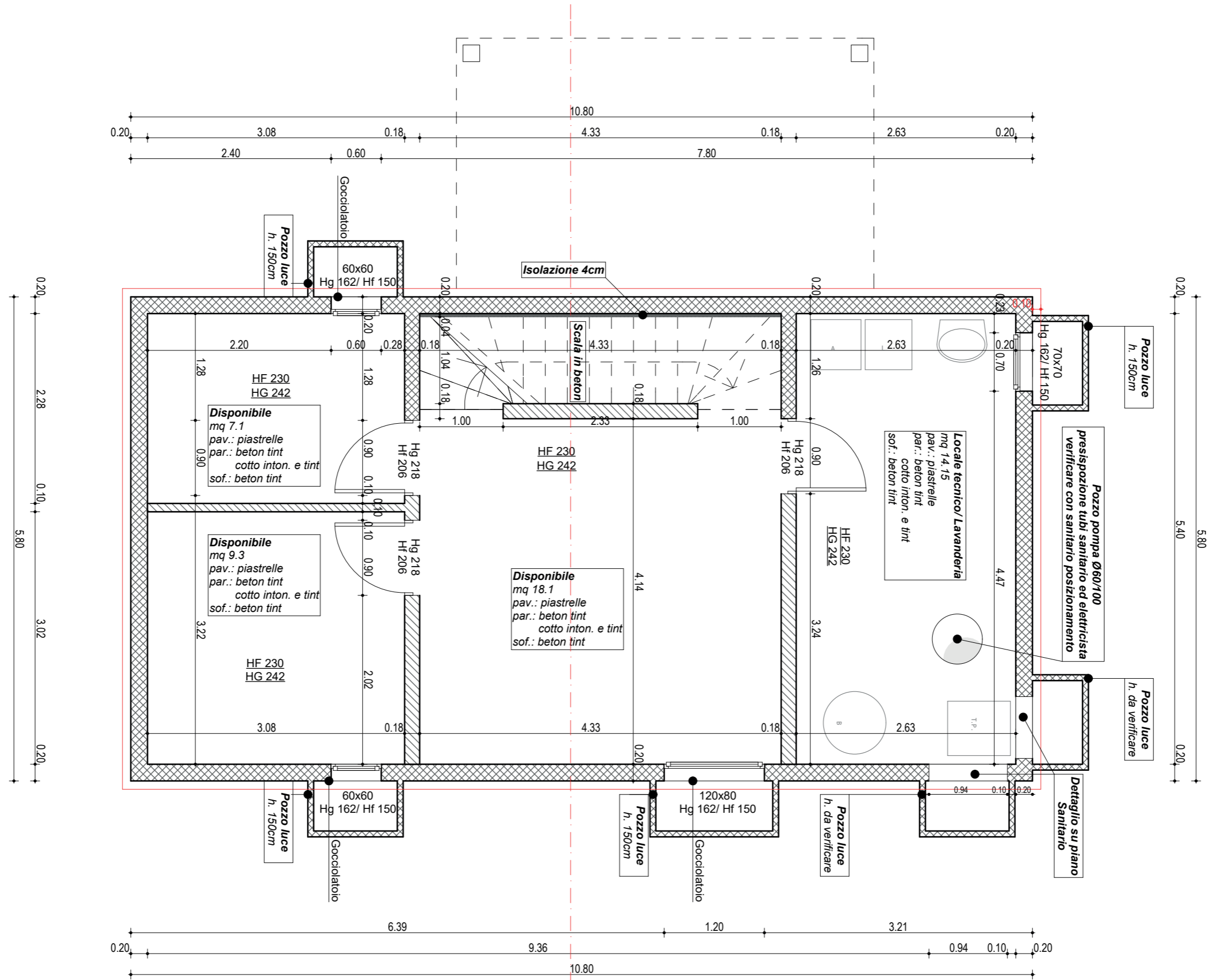



Proprietario del terreno: Dado Consulenze Sagl

Mapp.1292 - Comune di Sant'Antonino

Piani esecutivi

31.03.2025

**PIANO PRIMO**

1:50

AM

- EVENTUALI DIFFERENZE O MODIFICHE DEVONO ESSERE COMUNICATE IMMEDIATAMENTE ALLA D.L. PRIMA DELL'ESECUZIONE
- TUTTE LE MISURE INDICATE SONO GREZZE E VANNO VERIFICATE DAGLI ARTIGIANI IN CANTIERE
- I PIANI CONSEGNATI ALL'ASSUNTORE PRIMA DELL'ULTIMA DATA DI AGGIORNAMENTO DEVONO ESSERE ANNULLATI
- I PIANI DEVO ESSERE SOTTOPOSTI AD UN INGEGNERE STRUTTURALE, E POSSONO SUBIRE MODIFICHE STRUTTURALI

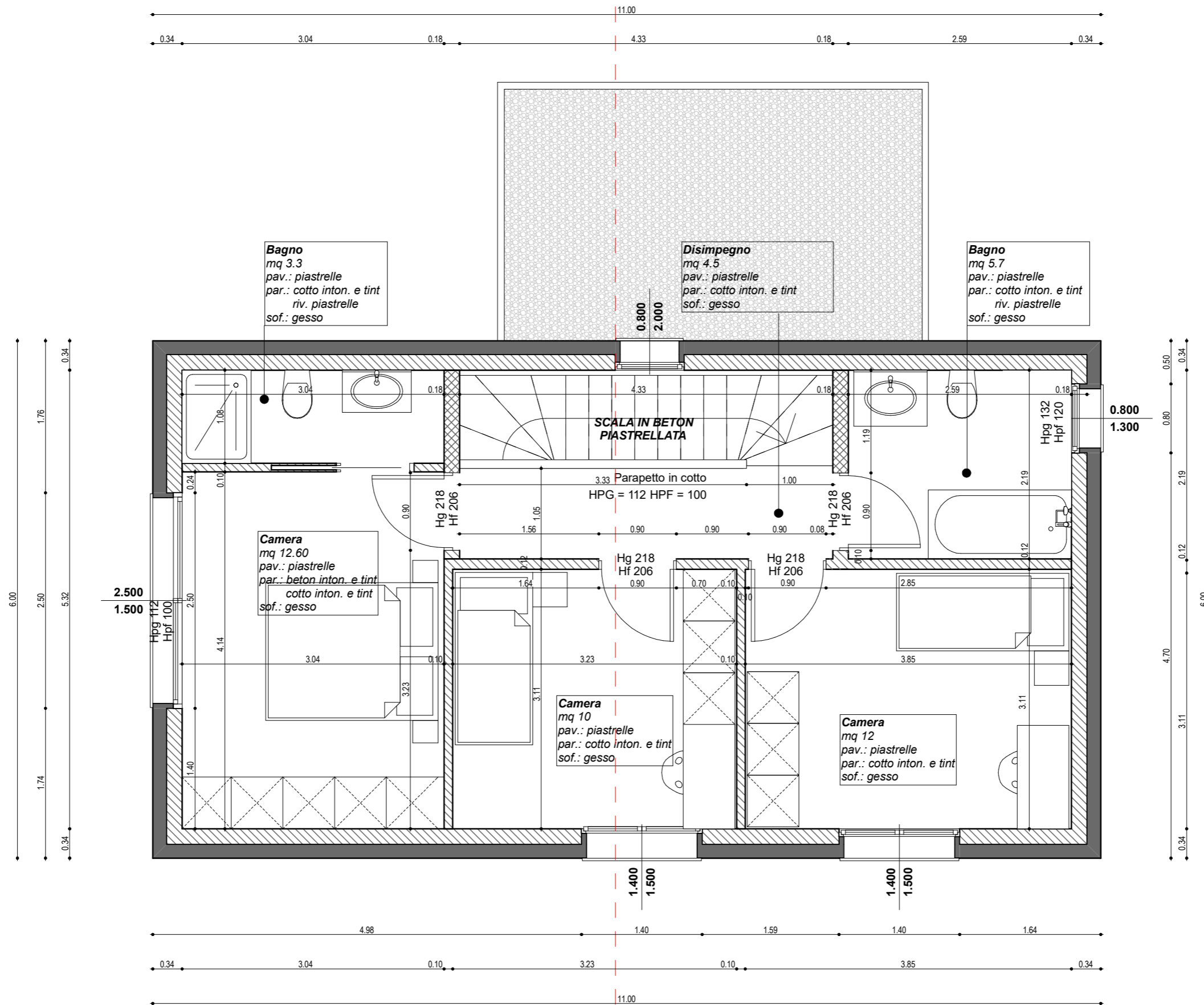

Proprietario del terreno: Dado Consulenze Sagl

Mapp. 1292 - Comune di Sant'Antonino

Piani esecutivi

**PROSPETTO OVEST**

31.03.2025

1:50

A M

**- EVENTUALI DIFFERENZE O MODIFICHE DEVONO ESSERE COMUNICATE IMMEDIATAMENTE ALLA D.L. PRIMA DELL'ESECUZIONE**  
**- TUTTE LE MISURE INDICATE SONO GREZZE E VANNO VERIFICATE DAGLI ARTIGIANI IN CANTIERE**  
**- I PIANI CONSEGNATI ALL'ASSUNTORE PRIMA DELL'ULTIMA DATA DI AGGIORNAMENTO DEVONO ESSERE ANNULLATI**  
**- I PIANI DEVO ESSERE SOTTOPOSTI AD UN INGEGNERE STRUTTURALE, E POSSONO SUBIRE MODIFICHE STRUTTURALI**

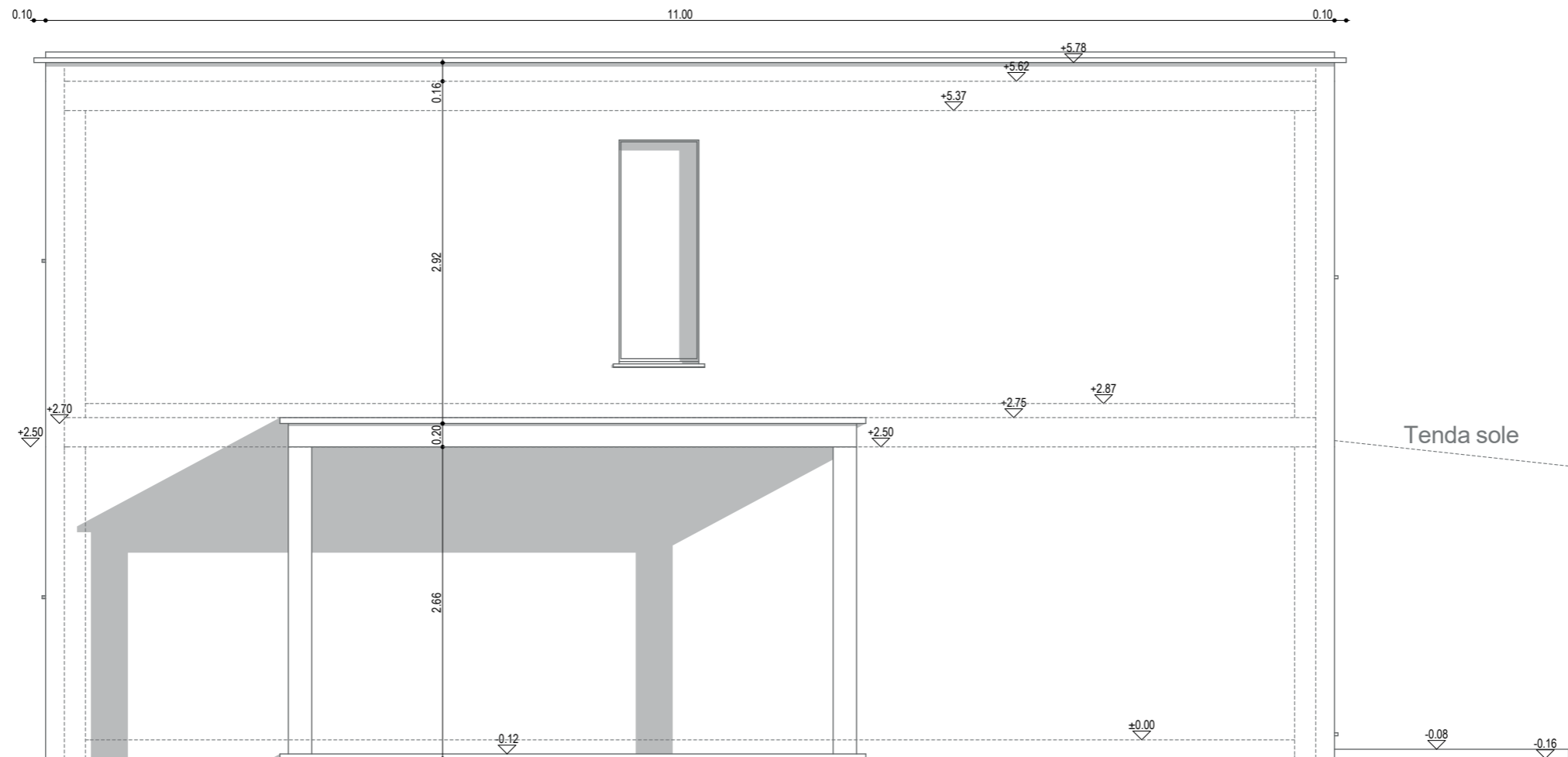

Proprietario del terreno: Dado Consulenze Sagl

Mapp.1292 - Comune di Sant'Antonino

Piani esecutivi

**PROSPETTO EST**

31.03.2025

1:50

A M

**- EVENTUALI DIFFERENZE O MODIFICHE DEVONO ESSERE COMUNICATE IMMEDIATAMENTE ALLA D.L. PRIMA DELL'ESECUZIONE**  
**- TUTTE LE MISURE INDICATE SONO GREZZE E VANNO VERIFICATE DAGLI ARTIGIANI IN CANTIERE**  
**- I PIANI CONSEGNATI ALL'ASSUNTORE PRIMA DELL'ULTIMA DATA DI AGGIORNAMENTO DEVONO ESSERE ANNULLATI**  
**- I PIANI DEVO ESSERE SOTTOPOSTI AD UN INGEGNERE STRUTTURALE, E POSSONO SUBIRE MODIFICHE STRUTTURALI**

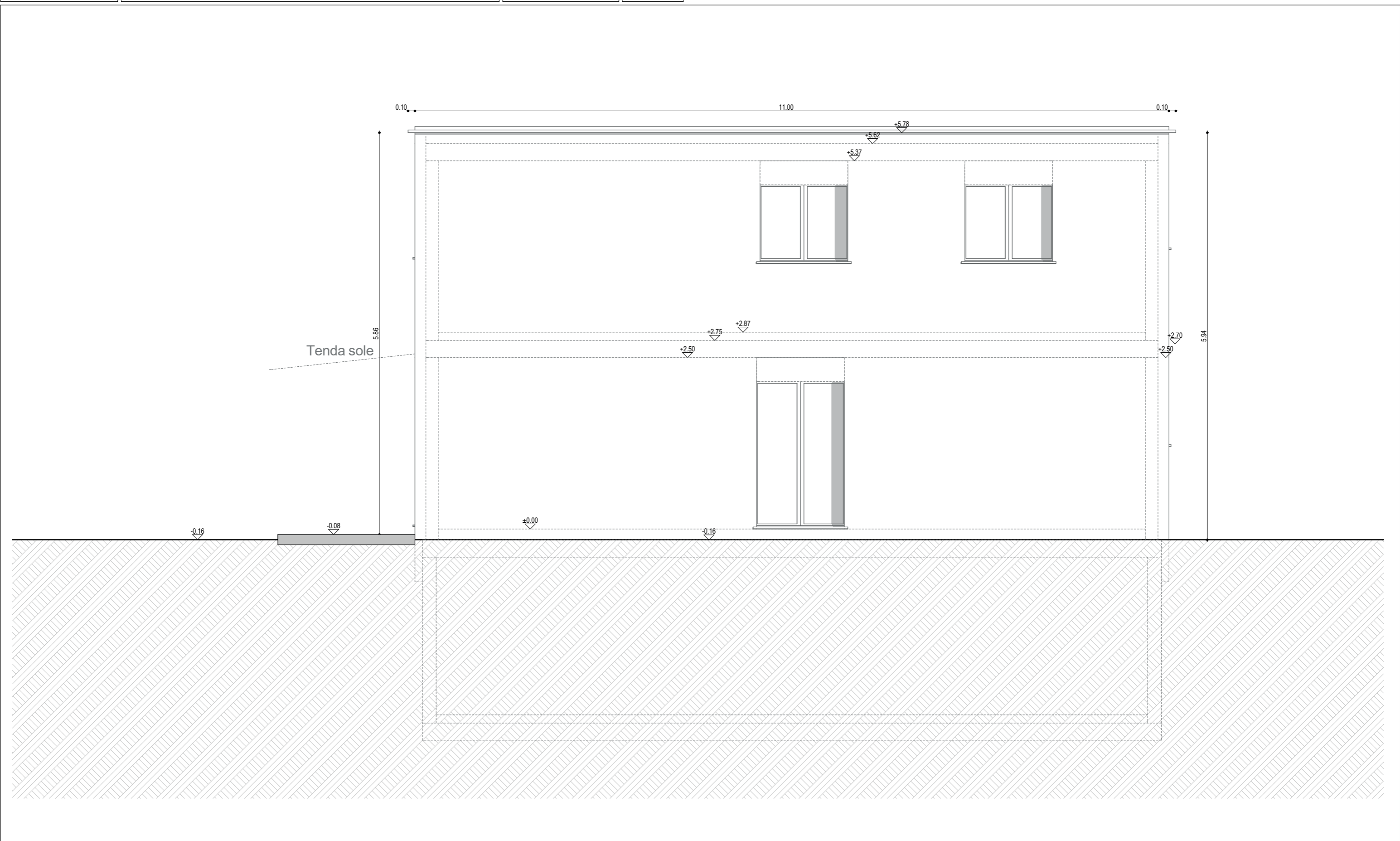

Proprietario del terreno: Dado Consulenze Sagl

Mapp.1292 - Comune di Sant'Antonino

Piani esecutivi

**PROSPETTO SUD**

31.03.2025

1:50

A M

**- EVENTUALI DIFFERENZE O MODIFICHE DEVONO ESSERE COMUNICATE IMMEDIATAMENTE ALLA D.L. PRIMA DELL'ESECUZIONE**  
**- TUTTE LE MISURE INDICATE SONO GREZZE E VANNO VERIFICATE DAGLI ARTIGIANI IN CANTIERE**  
**- I PIANI CONSEGNATI ALL'ASSUNTORE PRIMA DELL'ULTIMA DATA DI AGGIORNAMENTO DEVONO ESSERE ANNULLATI**  
**- I PIANI DEVO ESSERE SOTTOPOSTI AD UN INGEGNERE STRUTTURALE, E POSSONO SUBIRE MODIFICHE STRUTTURALI**

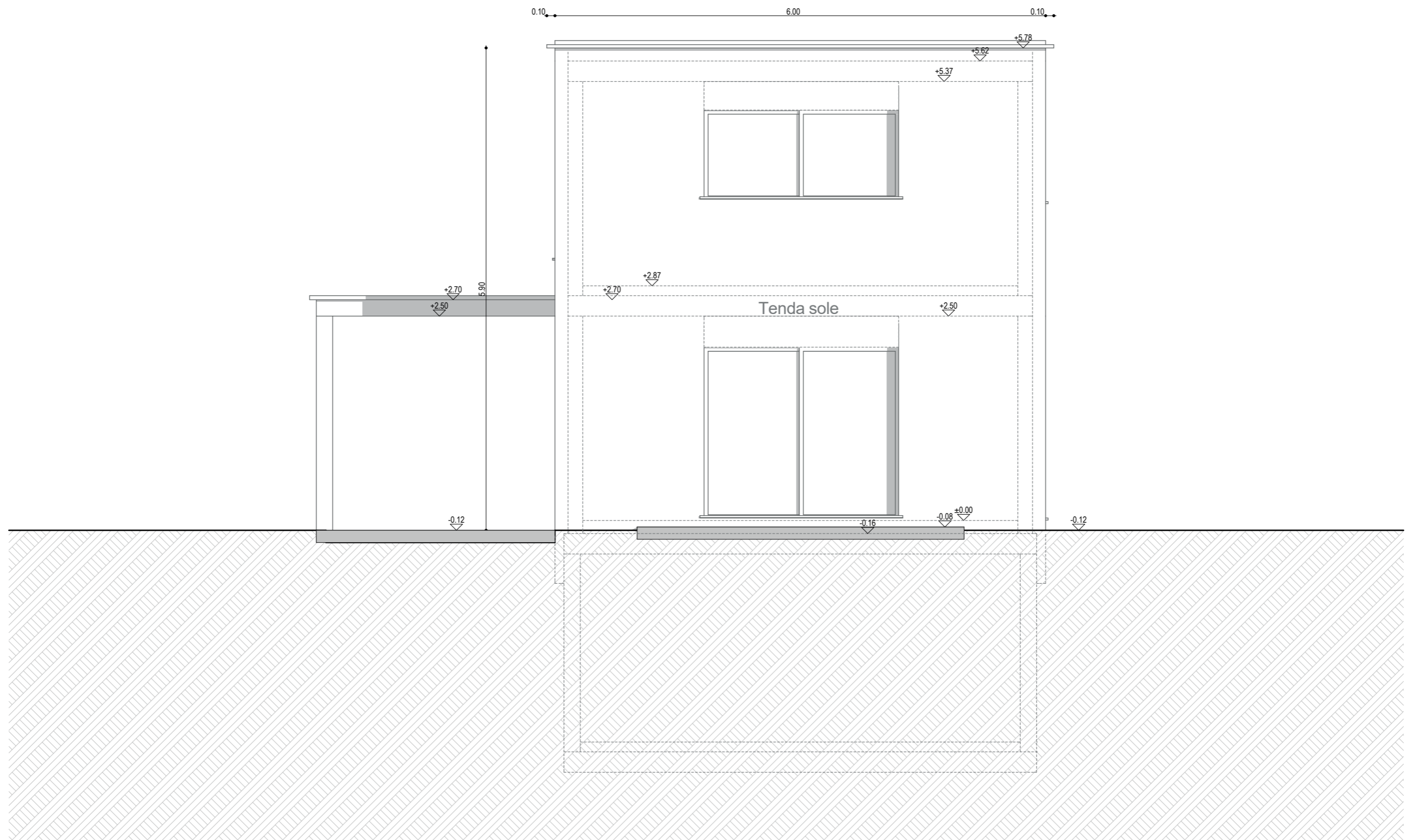

Proprietario del terreno: Dado Consulenze Sagl

Mapp.1292 - Comune di Sant'Antonino

Piani esecutivi

**PROSPETTO NORD**

31.03.2025

1:50

A M

**- EVENTUALI DIFFERENZE O MODIFICHE DEVONO ESSERE COMUNICATE IMMEDIATAMENTE ALLA D.L. PRIMA DELL'ESECUZIONE**  
**- TUTTE LE MISURE INDICATE SONO GREZZE E VANNO VERIFICATE DAGLI ARTIGIANI IN CANTIERE**  
**- I PIANI CONSEGNATI ALL'ASSUNTORE PRIMA DELL'ULTIMA DATA DI AGGIORNAMENTO DEVONO ESSERE ANNULLATI**  
**- I PIANI DEVO ESSERE SOTTOPOSTI AD UN INGEGNERE STRUTTURALE, E POSSONO SUBIRE MODIFICHE STRUTTURALI**

