





PROJET DE MAISON DE 4 PIÈCES CUISINE & FUNDANCES

DOM. MONSIEUR  
A. REUCHAT

Echelle 1/50, N° 1.

DATE: 29 JUILLET 1945

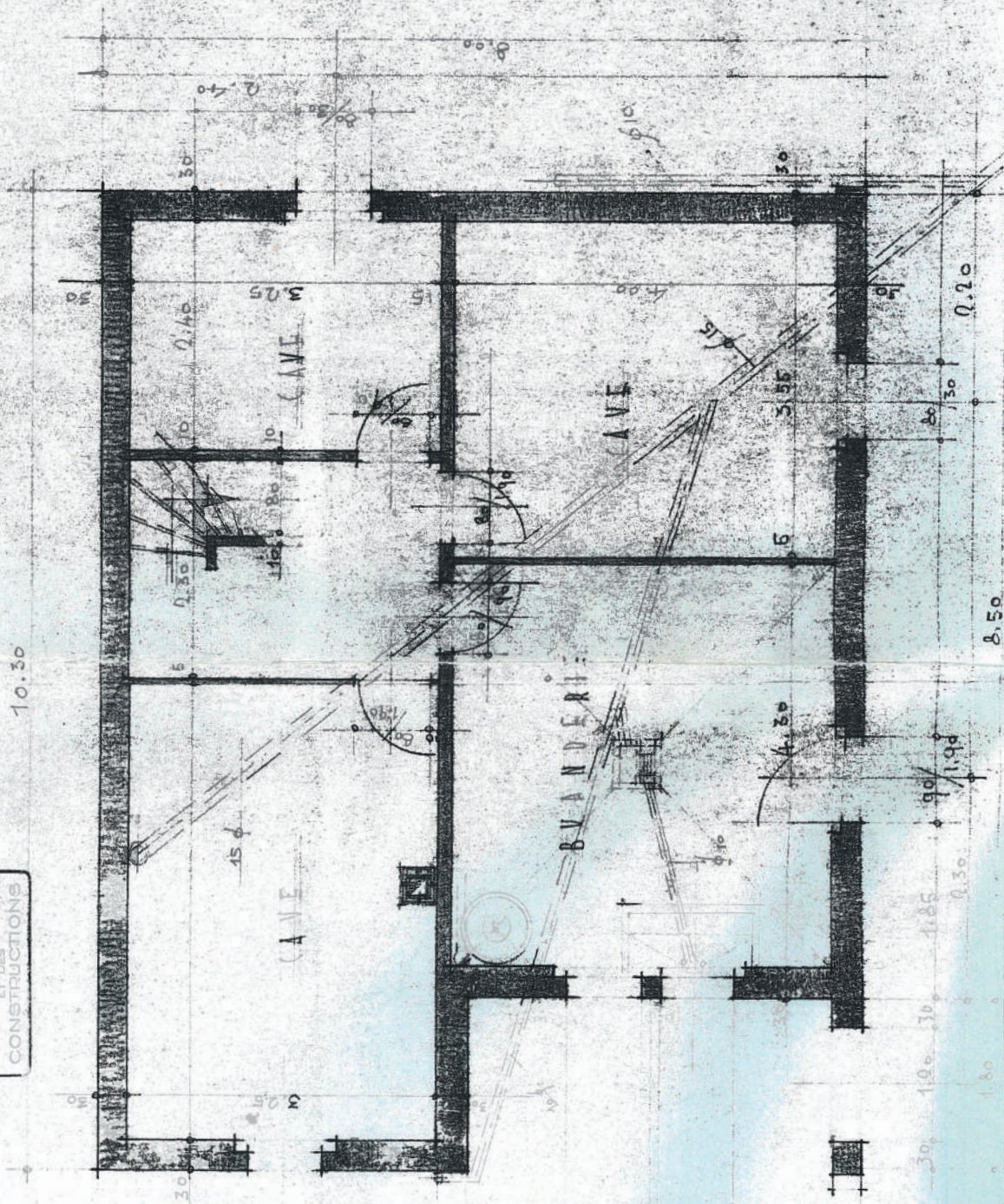

Service des plans de l'Administration des constructions de la Loi et de réajustements sur la police des Constructions et police du Feu et des constructions de nos jours.

N° 10261, le 15 OCT. 1945

Le Directeur de la Police du Feu et des Constructions

*W. L.*

PROJET DE MAISON DE A DIXES CUISINE S. DEPENDANCES,  
 POUR MONSIEUR  
 A. NEUCHÂTEL

Echelle. 1/50.  
 N° 3  
 DATE. 29 JUILLET 1943

Je soussigné, en vertu de l'autorisation des prescriptions de la Loi et des règlements sur la police des Constructions et police du Feu et des constructions de notre lettre de ce jour.

Neuchâtel, le 15 OCT. 1943

Le Directeur de la Police des Constructions

*(Signature)*

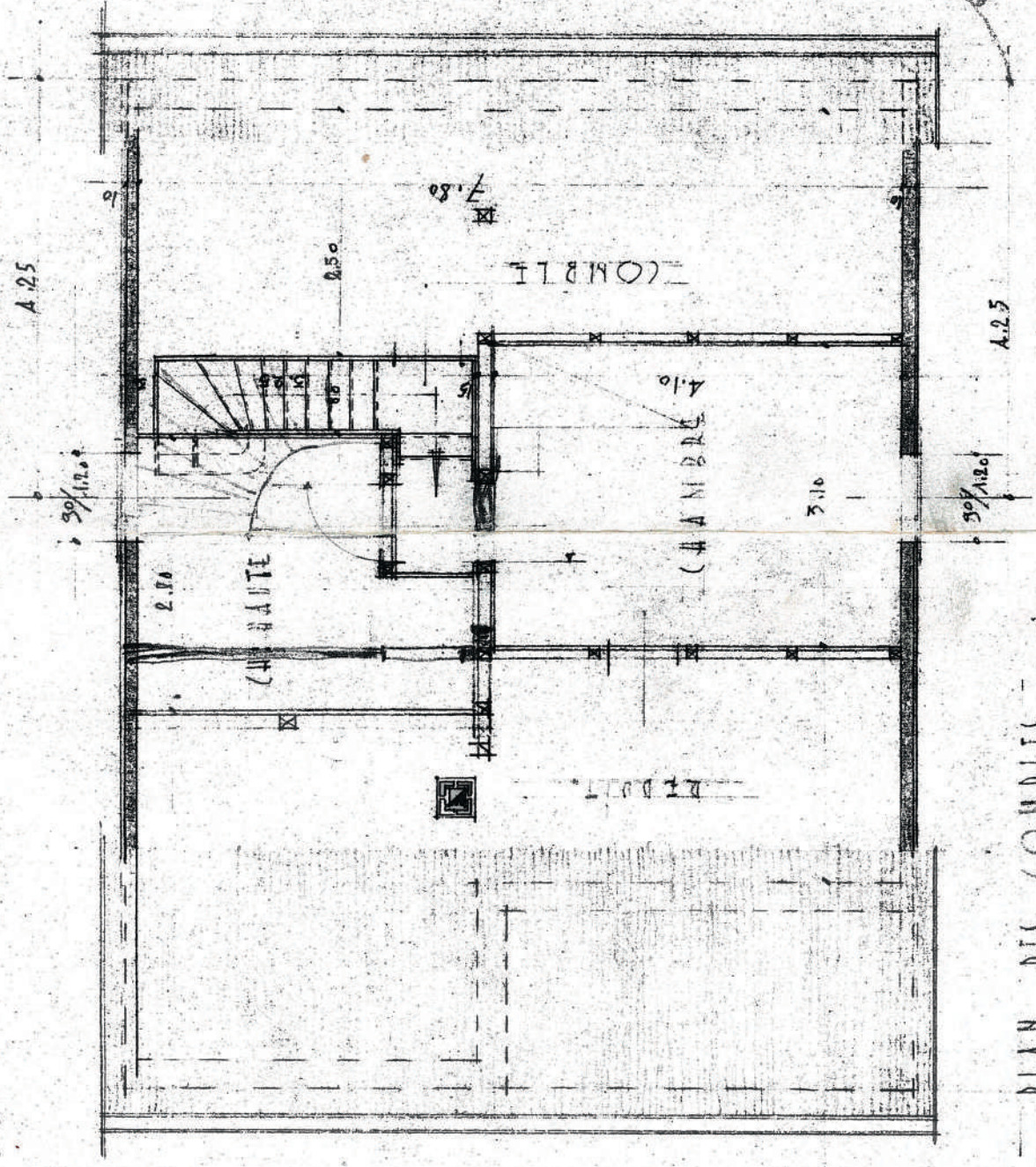

PLAN DES COMBLES

*(Handwritten signature)*