

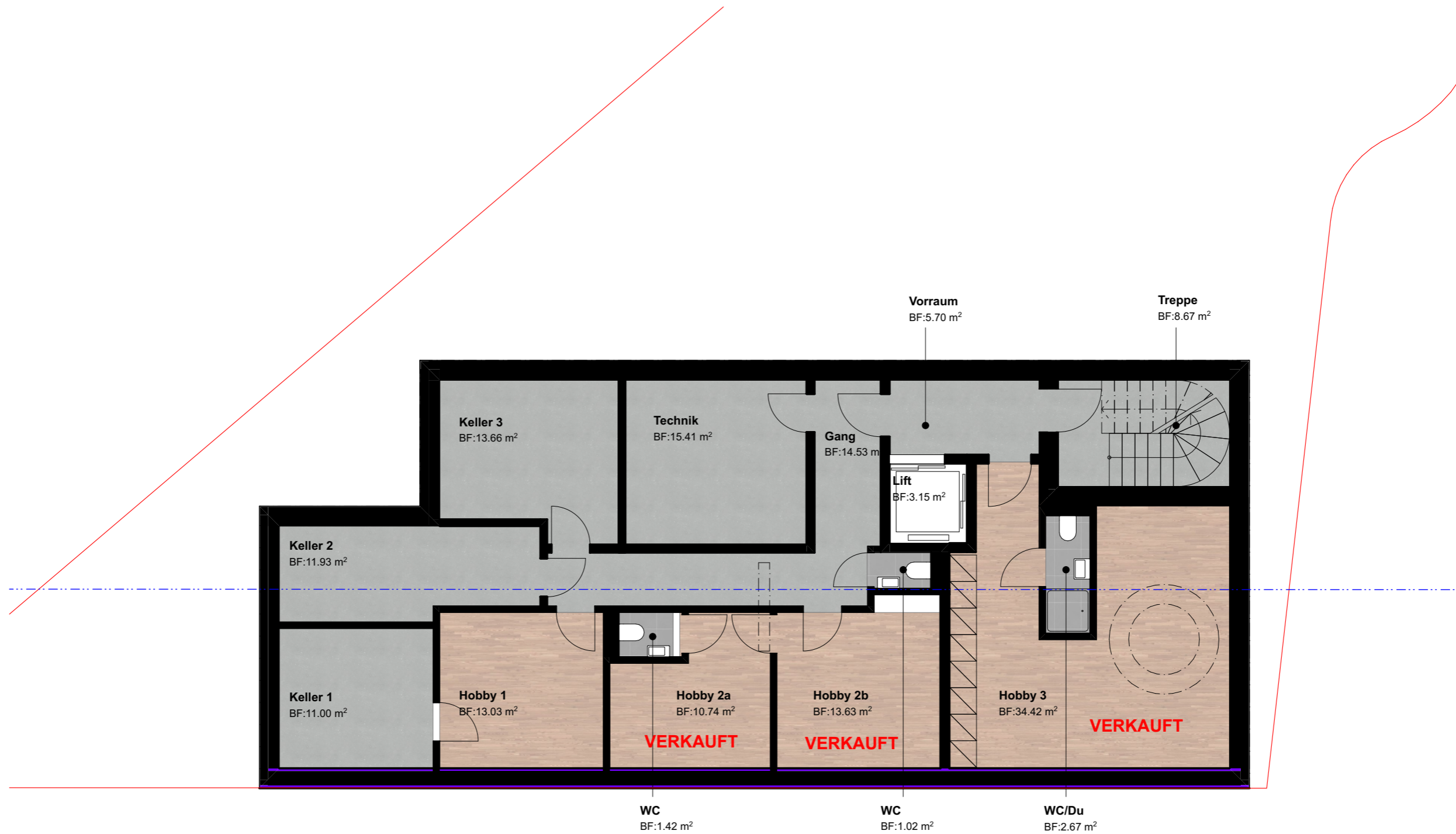

**ALLE MASSE SIND ROHMASSE UND VOM UNTERNEHMER AM BAU ZU KONTROLLIEREN.
BEI DIFFERENZEN IST UNVERZÜGLICH DIE BAULEITUNG ZU INFORMIEREN.**

Soweit nicht anders bezeichnet, beziehen sich die Höhenangaben auf OK Fertigboden. Fensterlichtmass: OK Fensterbank bis UK Sturz Roh. Türmasse: OK höherer Fertigboden bis UK Sturz Roh.



ALLE MASSE SIND ROHMASSE UND VOM UNTERNEHMER AM BAU ZU KONTROLLIEREN.
 BEI DIFFERENZEN IST UNVERZÜGLICH DIE BAULEITUNG ZU INFORMIEREN.

Soweit nicht anders bezeichnet, beziehen sich die Höhenangaben auf OK Fertigboden. Fensterlichtmass: OK Fensterbank bis UK Sturz Roh. Türmasse: OK höherer Fertigboden bis UK Sturz Roh.

