WEINFELDEN

Grundriss 5-Zimmerwohnung

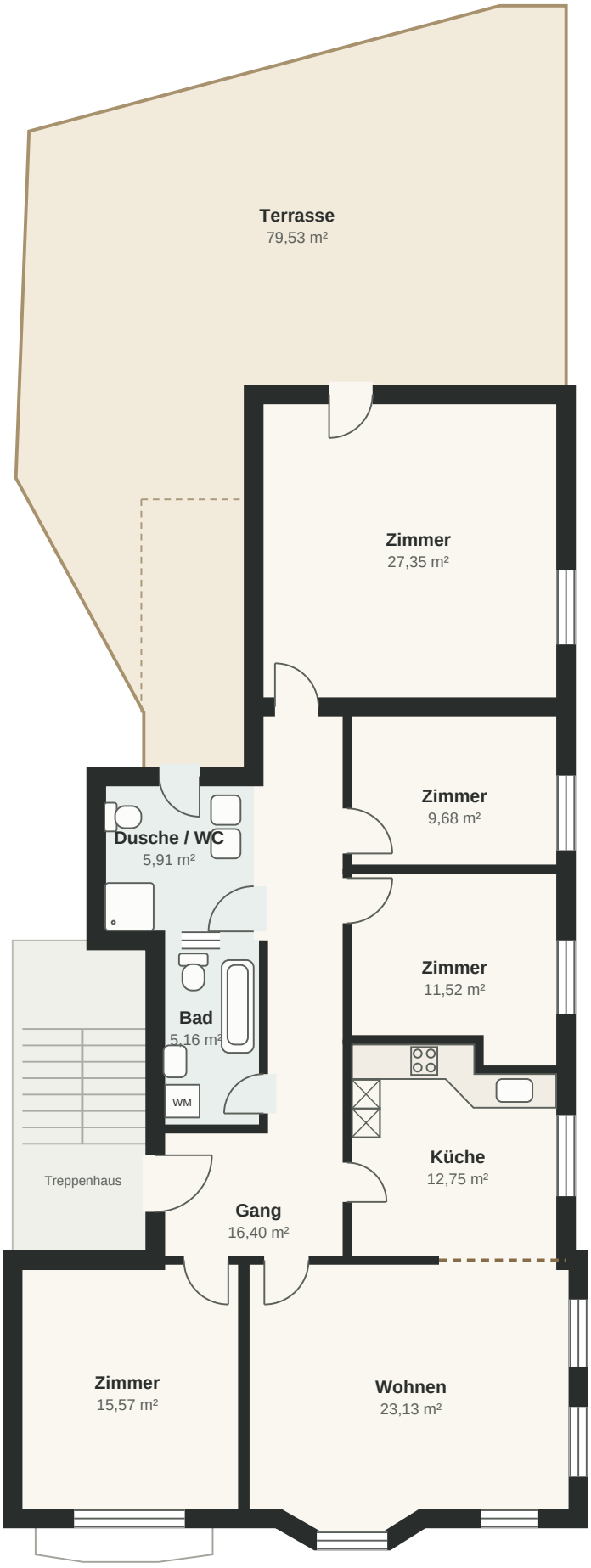

Nach Fotovorlage gezeichnet · Schematische Darstellung ohne Massstab
Gestrichelte Linie zwischen Küche und Wohnen gemäss gelber Markierung in der Vorlage