

Objekt-Nr. 58.5337.10

Objekt : Mehrfamilienhaus Sonnenrainstrasse 9 + 11, 8134 Adliswil
Bewirtschaftung : HEV Zürich, Patrizia Biäsch, Albisstrasse 28, Postfach, 8038 Zürich

MASSBALKEN MST. 1:50

NORDPFEIL

0 m 1.00 m 2.50 m

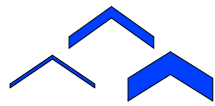
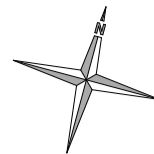

HEV Zürich

Vermietungspläne
Grundriss 1. Obergeschoss / Wohnung 7

PL.NR.	5337-171	Datum:	11.02.2026	Rev.
		Gezeichnet:	cka	Rev.
MST:	1:50	Pl.Gr.	DIN A3	Rev.

HAUSEIGENTUMER VERBAND ZUERICH ○ VERWALTUNG ○ ALBISSTRASSE 28 ○ POSTFACH ○ 8038 ZUERICH ○ TEL +41 44 487 17 00 ○ E-MAIL info@hev-zuerich.ch

Haftungsausschluss:
Aus den dargestellten Grundrissen können keinerlei Ansprüche abgeleitet werden.
Alle Angaben, Pläne, Zeichnungen usw. sind unverbindlich. Änderungen bleiben bis zur Bauvollendung jederzeit vorbehalten. Stand 11.02.2026.
Verbindlich sind ausschliesslich die Angaben in den Vertragsunterlagen.

± 0.00 = Fertig Boden EG Haus 9+11 = 6xx.xx m ü. M.

Haus 11, 1. OG Nord-Ost
Wohnung 7
4.0 Zimmer
71.5 m²

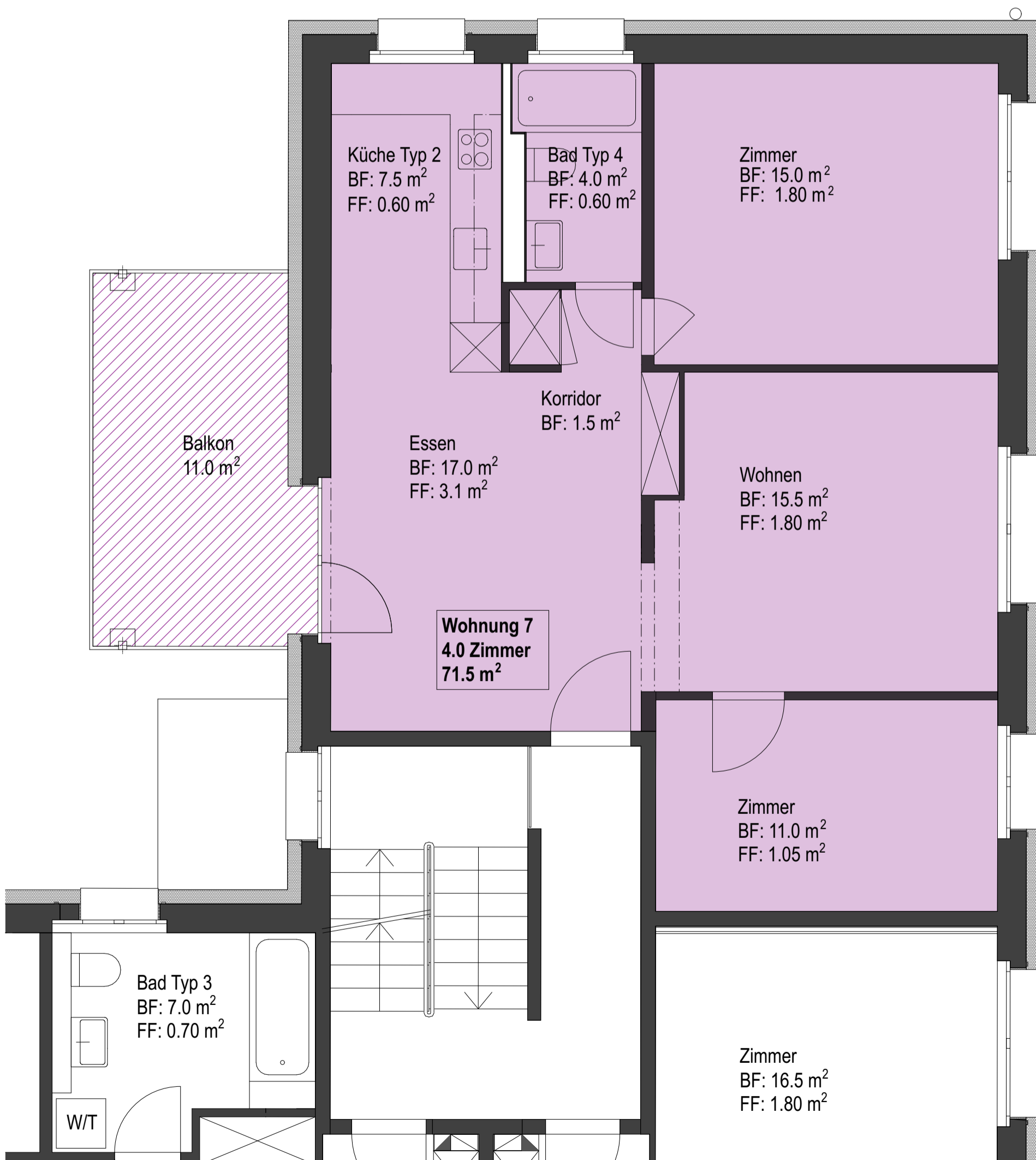

GRUNDRISS 1. OBERGESCHOSS / WOHNUNG 7