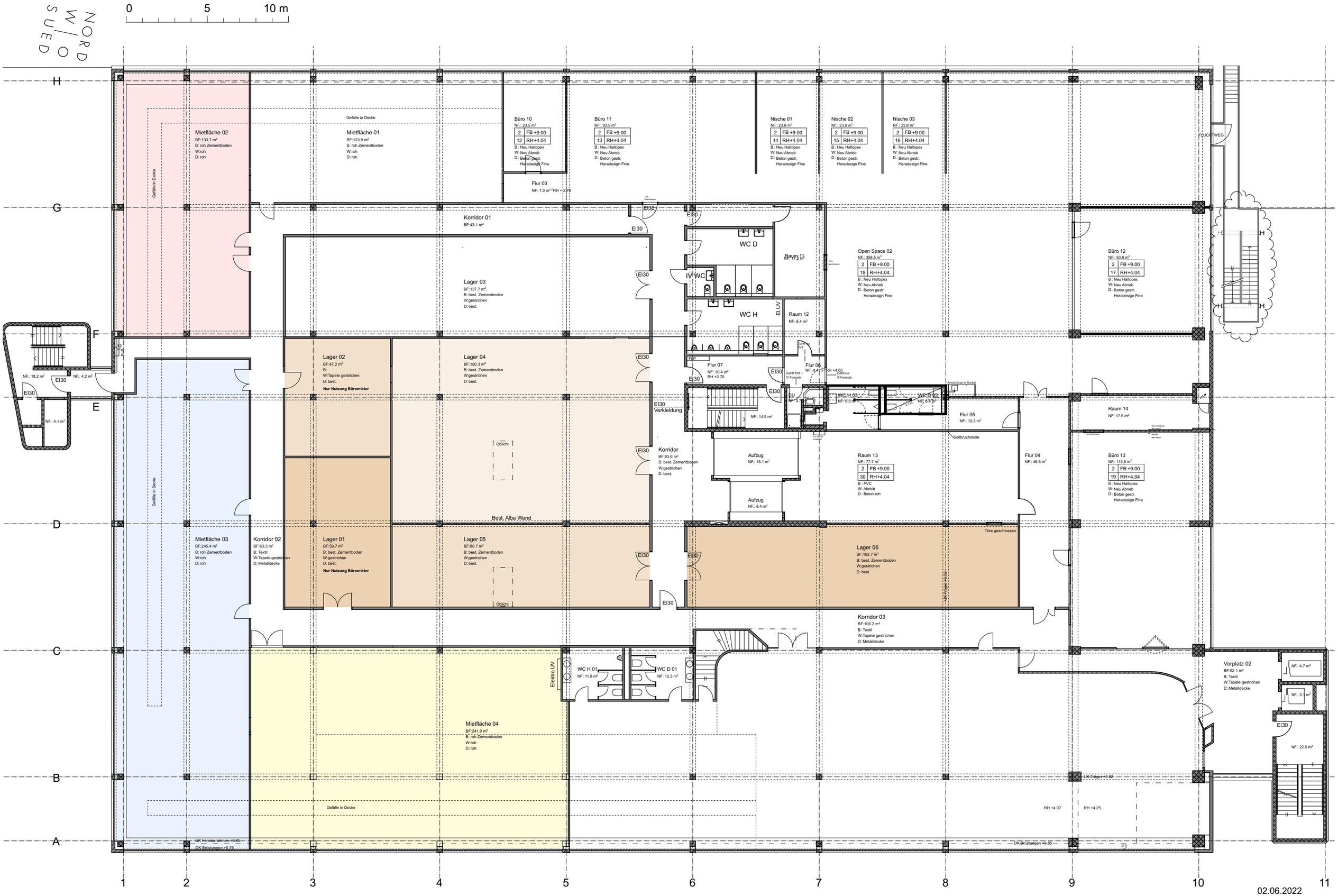

02.06.2022

A1939 Amselacherweg 8, 5033 Buchs

Mietflächen 2.Obergeschoss **1:200**

HOLBI14 architekten GmbH, holbeinstrasse 14, 4051 basel, fon +41 61 283 36 00, fax +41 61 283 36 01
stephan schönenberger dipl. architekt htl, roland frei hochbauzeichner cad
architekten@holbi14.ch
www.holbi14.ch